



Acta de la Comisión Académica de Farmacia de 19 de mayo de 2020

ASISTENTES

- Almela Rojo, Pilar
- Arques Adame, Antonio
- Caballero, Pablo (Delegado 5º)
- Fernández Gómez, Francisco J.
- Fernández Varón, Emilio
- Herrero Ezquero, Mª Trinidad
- Jiménez Puerta, Fernando (Delegado 2º)
- Núñez Parra, Cristina
- Ortiz Sánchez, Juana
- Rivera Núñez, Diego
- Rodríguez Lucas, Pedro Jesús (subdelegado 3º)
- Ruiz Alcaraz, Antonio J

A las 12:30h horas del día de la fecha se inicia la reunión virtual con los participantes que se citan al margen, bajo la presidencia de la Sra. Vicedecana de Farmacia Dña. Juana Mª Ortiz, para tratar los siguientes puntos:

ORDEN DEL DÍA:

1. Aprobación del acta de la sesión anterior (16/04/2020).
2. Informe de la Sra. Vicedecana.
3. Revisión y aprobación si procede, de los informes de calidad 2018/2019.
4. Ruegos y preguntas.

1. Aprobación del acta de la sesión anterior (16/04/2020).

Se procede a la aprobación del acta de la sesión anterior.

2. Informe de la Sra. Vicedecana.

La Sra. Vicedecana de Farmacia informa:

- Del envío por parte de vicerrectorado de pequeños errores o deficiencias en las fichas PC2 de algunas asignaturas (Anexo I). Se aprueban las modificaciones y se incorporan los cambios a las fichas correspondientes.
- Sobre la posibilidad de que SMS abra los hospitales durante los meses de julio, agosto y septiembre, para que los alumnos puedan realizar PT extracurriculares voluntarias. Y de este modo, puedan convalidar las horas cumplimentadas por horas de la asignatura de PT del curso 2020/2021.
- La Facultad de Medicina ha sido escogida como uno de los centros pilotos para la fase de contingencia PC3. Esta fase correspondería al 1er cuatrimestre del curso 2020/2021 con docencia semipresencial y las



siguientes premisas: a) no habrá aumento de profesorado, b) no habrá cambios en el POD y c) no se modificará la desagregación. La teoría será virtual en el horario de la asignatura para una mejor organización del trabajo, y habrá una selección de contenidos teóricos quedando estos en un 80%, con respecto a cursos anteriores, debido a que el curso académico comenzará más tarde y se perderá entre 1-2 semanas de docencia. Las prácticas se efectuarán entre $\frac{1}{2}$ y $\frac{1}{4}$ de la capacidad del laboratorio y en la medida de lo posible se transpondrán prácticas presenciales a virtuales.

- A colación de punto anterior, se plantea la creación de una Comisión PC3 formada por los coordinadores de curso y los Sres. Delegados a fin de establecer de alguna manera una Guía Docente con metodologías y horarios.

3. Revisión y aprobación si procede, de los informes de calidad 2018/2019.

La Sra. Vicedecana informa que los informes de calidad del Grado de Farmacia (Anexo II), están por debajo de la media de las otras titulaciones de la Facultad (Anexo III). Se procedió al análisis y debate de dicho informe (Anexo II), y se fueron comparando con los informes de otras Facultades de Farmacia que iban consultando diversos profesores como D. Emilio Fernández y D. Diego Rivera, no observándose a grandes rasgos una gran disparidad en este primer escrutinio. Aunque sé se hizo hincapié en comparar estos informes con otras Facultades que al igual que la nuestra, tengan también un número relativamente pequeño de estudiantes.

La Comisión valoró el documento con aquellas asignaturas del Grado que se salen de la horquilla de normalidad de TR y TE (Anexo IV). Se acordó que los coordinadores de dichas asignaturas elaborasen un manuscrito con comentarios y acciones de mejora dirigidos a las Sra. Vicedecana y al Sr. Vicedecano de Calidad. Además, los Sres. Vicedecanos anunciaron que una vez recibidos estos informes de mejora, organizarán una reunión con dichos profesores.

La Sra. Vicedecana presentó el documento SQRF sobre las incidencias acaecidas durante en el primer cuatrimestre. La comisión convino la aprobación o rechazo de las distintas sugerencias realizadas (Anexo V).

4. Ruegos y preguntas.

Distintos profesores expresaron su opinión sobre la fase de contingencia PC3 expuesta anteriormente. La profesora Dña. M.T. Herrero apuntó a la importancia de la selección de contenidos y el número de horas. Los profesores Dña. Cristina Núñez y D. Antonio Arques expusieron que ellos durante el presente periodo de PC2, han optado por las clases en videoconferencias grabadas y que los alumnos las visionaran cuando quisiesen. Sin embargo, a la profesora Dña. Pilar Almela sí le fue bien este sistema de acuerdo con el horario de clase. El profesor D. Diego Rivera acuñó la necesidad de una



herramienta centralizada para las clases, ya que puede que un profesor se demore y el alumno se incorpore con retraso a la siguiente (esto se solucionaría mediante un escrito a los profesores y fijando un máximo de duración de clase de 55 min).

Se acordó preguntar a la sección de Riesgos Laborales, por la metodología a seguir en las prácticas de laboratorio, distancias de seguridad, número de alumnos por sala, etc.

La profesora Dña. M.T. Herrero preguntó al Sr. Vicedecano de Calidad sobre la posibilidad de que las encuestas sobre evaluación del profesorado no se realizasen justo después de un parcial, y pudiese sugerirse otras fechas alternativas.

Dña. Cristina Núñez como coordinadora de 3^{er} curso, informó sobre la propuesta de la profesora Dña. M.A. Murcia de suprimir la opción de *cortar y pegar*, en la herramienta de exámenes del Aula Virtual.

Sin más asuntos que tratar finaliza la reunión virtual a las 14:35h.

Firma el acta el secretario de la comisión.

De: JUANA MARIA ORTIZ SANCHEZ jortiz@um.es

Asunto: Errores en las PC2

Fecha: 24 de abril de 2020, 9:20

Para: DIEGO SALMERON dsm@um.es, ANTONIO ARQUES ADAME arques@um.es, NOEMI TERESA MARIN ATUCHA ntma@um.es, emiliofv@um.es, JOSE CARLOS GARCIA-BORRON MARTINEZ gborron@um.es, DIEGO RIVERA NUÑEZ, _DIEGO RIVERA NUNEZ drivera@um.es, franciscojose.fernandez@um.es, JOSEFA BASTIDA RODRIGUEZ jbastida@um.es

Cc: CARMEN ROBLES MORENO crobles@um.es



Estimados compañeros

El coordinador de la Unidad de Calidad (Antonio Rouco) ha detectado pequeños errores o deficiencias en las fichas de los PC2 de vuestras asignaturas y nos han indicado que las subsanemos, antes de publicarlas. En algunos casos son cosas tan simples como que falta el nombre de la asignatura, pero no os lo he querido cambiar yo misma por no modificaros un archivo que habíais mandado en pdf. Os envío la información para que, por favor, nos la devolváis a la mayor brevedad posible.

Un saludo

Juana Ortiz

Código	Asignatura	Temporalización	Observaciones
3124	Estadística	Cuatrimestral 6 ECTS	En los sistemas alternativos de evaluación faltan las ponderaciones.
3131	Química Farmacéutica	Anual 12 ECTS	En la ficha inicial falta el nombre de la asignatura. No está clara la ponderación en SE2. Se deberían definir mejor las herramientas online a usar.
3132	Fisiopatología	Cuatrimestral 6 ECTS	Falta la descripción de las herramientas online a usar en los sistemas de evaluación alternativos.
3138	Biofarmacia y Farmacocinética	Anual 9 ECTS	Falta definición y ponderaciones en los Sistemas de Evaluación Alternativos.
3142	Bioquímica Clínica y Patología Molecular	Anual 9 ECTS	En la ficha inicial falta el nombre de la asignatura.
3145	Fitoterapia	Cuatrimestral 6 ECTS	Faltan las ponderaciones en los Sistemas de Evaluación Alternativos.
3151	Trabajo de Fin de Grado	Cuatrimestral 6 ECTS	Se debe especificar las herramientas online que se van a emplear,
3152	Procesos Integrados en la Industria Farmacéutica	Cuatrimestral 6 ECTS	En la ficha inicial falta el nombre de la asignatura.

Titulación: GRADO EN FARMACIA

Curso: 2018/19

Fecha de Cálculo: 5 de noviembre de 2019

ASIGNATURA	TIPO (Tr/Ob/Op) (**)	Nº DE MATRICULADOS			% REPETIDORES	FEBRERO				JUNIO				JULIO / SEPTIEMBRE				TOTAL APROBADOS				
		Tot	1ª	>=2ª		Presentados		Aptos		Presentados		Aptos		Presentados		Aptos		Nº	1ª	>=2ª	Tasa de rendimiento (%)	Tasa de éxito(%) (***)
						Nº	%(1)	Nº	%(2)	Nº	%(1)	Nº	%(2)	Nº	%(1)	Nº	%(2)					
CURSO PRIMERO																						
3116 - BIOLOGÍA CELULAR E HISTOLOGÍA (6)(1C)(1)	OB	53	48	5	9,43	50	94,34	41	82	4	33,33	2	50	7	70	6	85,71	49	45	4	92,45	94,23
3117 - BIOLOGÍA VEGETAL (6)(2C)(2)	OB	53	49	4	7,55	2	50	2	100	47	92,16	43	91,49	6	75	6	100	51	47	4	96,23	100,00
3118 - ANATOMÍA HUMANA (6)(1C)(1)	OB	51	51	0	0	48	94,12	31	64,58	11	55	7	63,64	7	70	3	42,86	41	41	0	80,39	82,00
3119 - FISIOLÓGÍA (9)(2C)(11)	OB	76	50	26	34,21	13	50	4	30,77	46	63,89	17	36,96	38	69,09	21	55,26	42	28	14	55,26	64,62
3120 - FÍSICA (6)(1C)(18)	OB	73	48	25	34,25	32	43,84	20	62,5	14	26,42	0	0	31	58,49	15	48,39	35	25	10	47,95	63,64
3121 - QUÍMICA GENERAL (9)(A)(16)	OB	71	49	22	30,99	1	4,55	1	100	54	77,14	28	51,85	20	47,62	7	35	36	25	11	50,70	65,45
3122 - QUÍMICA INORGÁNICA (6)(2C)(11)	OB	65	50	15	23,08	2	13,33	0	0	52	80	27	51,92	24	63,16	15	62,5	42	37	5	64,62	77,78
3123 - BIOQUÍMICA (12)(A)(12)	OB	71	51	20	28,17	1	5	1	100	50	71,43	42	84	15	53,57	3	20	46	35	11	64,79	77,97
CURSO SEGUNDO																						
3124 - ESTADÍSTICA (6)(1C)(1)	OB	48	37	11	22,92	43	89,58	35	81,4	4	30,77	3	75	7	70	5	71,43	43	35	8	89,58	91,49
3125 - MICROBIOLOGÍA (12)(A)(7)	OB	54	38	16	29,63	4	25	4	100	36	72	28	77,78	15	68,18	5	33,33	37	28	9	68,52	78,72
3126 - FARMACOGNOSIA (6)(2C)(13)	OB	74	44	30	40,54	14	46,67	7	50	38	56,72	9	23,68	39	67,24	15	38,46	31	18	13	41,89	50,82
3127 - PARASITOLOGÍA (6)(1C)(0)	OB	41	41	0	0	41	100	41	100	0	0	0	0	0	0	0	0	41	41	0	100,00	100,00
3128 - FÍSICO-QUÍMICA (6)(2C)(6)	OB	49	41	8	16,33	2	25	0	0	39	79,59	30	76,92	12	63,16	10	83,33	40	36	4	81,63	93,02
3129 - QUÍMICA ORGÁNICA (12)(A)(11)	OB	71	45	26	36,62	11	42,31	4	36,36	53	79,1	38	71,7	15	51,72	9	60	51	36	15	71,83	85,00
3130 - TÉCNICAS ANALÍTICAS (12)(A)(13)	OB	68	42	26	38,24	2	7,69	1	50	42	62,69	11	26,19	41	73,21	29	70,73	41	27	14	60,29	74,55
CURSO TERCERO																						
3131 - QUÍMICA FARMACÉUTICA (12)(A)(2)	OB	52	37	15	28,85	8	53,33	3	37,5	47	95,92	19	40,43	21	70	8	38,1	30	23	7	57,69	60,00
3132 - FISIOPATOLOGÍA (6)(1C)(0)	OB	42	42	0	0	42	100	39	92,86	1	33,33	1	100	2	100	2	100	42	42	0	100,00	100,00
3133 - NUTRICIÓN Y BROMATOLOGÍA (9)(A)(1)	OB	45	42	3	6,67	1	33,33	1	100	42	95,45	37	88,1	6	85,71	2	33,33	40	39	1	88,89	90,91
3136 - GENÉTICA (6)(2C)(5)	OB	52	40	12	23,08	8	66,67	2	25	39	78	31	79,49	12	63,16	8	66,67	41	34	7	78,85	87,23
3137 - TECNOLOGÍA FARMACÉUTICA I (6)(2C)(6)	OB	53	41	12	22,64	7	58,33	2	28,57	40	78,43	27	67,5	15	62,5	13	86,67	42	35	7	79,25	89,36
3138 - BIOFARMACIA Y FARMACOCINÉTICA (9)(A)(1)	OB	35	34	1	2,86	0	0	0	0	34	97,14	30	88,24	4	80	4	100	34	33	1	97,14	100,00
3140 - FARMACOLOGÍA GENERAL (12)(A)(6)	OB	59	44	15	25,42	8	53,33	5	62,5	38	70,37	19	50	28	80	14	50	38	29	9	64,41	71,70
CURSO CUARTO																						
3134 - TOXICOLOGÍA (6)(2C)(4)	OB	46	42	4	8,7	3	75	3	100	34	79,07	28	82,35	11	73,33	10	90,91	41	38	3	89,13	97,62
3135 - INMUNOLOGÍA (6)(1C)(6)	OB	58	42	16	27,59	39	67,24	27	69,23	18	58,06	11	61,11	12	63,16	9	75	47	37	10	81,03	90,38
3139 - TECNOLOGÍA FARMACÉUTICA II (12)(A)(1)	OB	55	48	7	12,73	1	14,29	1	100	47	87,04	36	76,6	15	83,33	8	53,33	45	41	4	81,82	83,33
3141 - FARMACIA CLÍNICA (9)(A)(1)	OB	54	54	0	0	0	0	0	0	52	96,3	50	96,15	1	25	1	100	51	51	0	94,44	96,23
3142 - BIOQUÍMICA CLÍNICA Y PATOLOGÍA MOLECULAR (9)(A)(5)	OB	60	49	11	18,33	4	36,36	4	100	46	82,14	37	80,43	13	68,42	9	69,23	50	43	7	83,33	90,91
3143 - SALUD PÚBLICA (6)(2C)(1)	OB	45	42	3	6,67	1	33,33	1	100	38	86,36	37	97,37	5	71,43	4	80	42	40	2	93,33	95,45
3144 - MÉTODOS Y TÉCNICAS FÍSICO-QUÍMICAS AVANZADAS EN FARMACIA (6)(1C)(0)	OP	13	13	0	0	10	76,92	10	100	3	100	3	100	0	0	0	0	13	13	0	100,00	100,00
3145 - FITOTERAPIA (6)(2C)(0)	OP	11	11	0	0	0	0	0	0	11	100	11	100	0	0	0	0	11	11	0	100,00	100,00
3146 - TÉCNICAS AVANZADAS EN BIOQUÍMICA Y BIOLOGÍA MOLECULAR APLICADAS A FARMACIA (6)(2C)(3)	OP	27	27	0	0	0	0	0	0	24	88,89	24	100	0	0	0	0	24	24	0	88,89	100,00
3147 - QUÍMICA INORGÁNICA DE LOS PROCESOS BIOLÓGICOS (6)(1C)(1)	OP	23	23	0	0	19	82,61	19	100	2	50	1	50	1	50	1	100	21	21	0	91,30	95,45
CURSO QUINTO																						
3148 - LEGISLACIÓN Y DEONTOLOGÍA (6)(1C)(2)	OB	38	38	0	0	32	84,21	29	90,63	7	77,78	5	71,43	0	0	0	0	34	34	0	89,47	94,44
3149 - GESTIÓN Y PLANIFICACIÓN (6)(1C)(1)	OB	38	37	1	2,63	34	89,47	31	91,18	5	71,43	5	100	0	0	0	0	36	36	0	94,74	97,30
3150 - PRÁCTICAS TUTELADAS (24)(2C)(0)	OB	38	38	0	0	0	0	0	0	38	100	38	100	0	0	0	0	38	38	0	100,00	100,00
3151 - TRABAJO FIN DE GRADO (6)(2C)(9)	OB	48	36	12	25	5	41,67	5	100	26	60,47	26	100	8	47,06	8	100	39	31	8	81,25	100,00
3152 - PROCESOS INTEGRADOS EN LA INDUSTRIA FARMACÉUTICA (6)(1C)(0)	OP	26	26	0	0	24	92,31	24	100	2	100	2	100	0	0	0	0	26	26	0	100,00	100,00
3153 - PARASITOLOGÍA Y MICROBIOLOGÍA (3)(1C)(0)	OP	9	9	0	0	8	88,89	8	100	1	100	1	100	0	0	0	0	9	9	0	100,00	100,00
3154 - ATENCIÓN FARMACÉUTICA (6)(1C)(1)	OB	44	41	3	6,82	38	86,36	27	71,05	15	88,24	11	73,33	2	50	1	50	39	37	2	88,64	90,70
3155 - HISTORIA DE LA FARMACIA (3)(1C)(2)	OP	8	7	1	12,5	5	62,5	5	100	1	33,33	1	100	0	0	0	0	6	6	0	75,00	100,00
3156 - QUÍMICA MEDIOAMBIENTAL (3)(1C)(0)	OP	1	1	0	0	0	0	0	0	1	100	1	100	0	0	0	0	1	1	0	100,00	100,00
3158 - DESARROLLO DE NUEVOS FÁRMACOS (3)(1C)(1)	OP	7	6	1	14,29	6	85,71	6	100	0	0	0	0	0	0	0	0	6	6	0	85,71	100,00
3321 - NUTRICIÓN COMUNITARIA Y DIETÉTICA (6)(1C)(0)	OP	19	19	0	0	18	94,74	18	100	1	100	1	100	0	0	0	0	19	19	0	100,00	100,00

(1) Sobre los que pueden presentarse

(2) Sobre presentados

(*) Créditos de la asignatura, cuatrimestre en que se imparte, Nº de estudiantes no presentados a ninguna convocatoria

(**) Tipo: (obligatorias (OB), optativas (OP), troncales (OT), Ambas (AM))

(***) Nº Total de aprobados / (Nº de matriculados - No presentados ninguna convocatoria) * 100

Información reservada y de uso exclusivo para Universidad de Murcia



Titulación: GRADO EN FARMACIA

Curso: 2018/19

Fecha de Cálculo: 5 de noviembre de 2019

ASIGNATURA	CÓDIGO	Nº CRÉDITOS			TASAS	
		Matriculados	Presentados (1)	Superados	Rendimiento	Éxito (1)
BIOLOGÍA CELULAR E HISTOLOGÍA (6)	3116	318	312	294	92,45	94,23
GRUPO 1	1	318	312	294	92,45	94,23
BIOLOGÍA VEGETAL (6)	3117	318	306	306	96,23	100,00
GRUPO 1	1	318	306	306	96,23	100,00
ANATOMÍA HUMANA (6)	3118	306	300	246	80,39	82,00
GRUPO 1	1	306	300	246	80,39	82,00
FISIOLOGÍA (9)	3119	684	585	378	55,26	64,62
GRUPO 1	1	684	585	378	55,26	64,62
FÍSICA (6)	3120	438	330	210	47,95	63,64
GRUPO 1	1	438	330	210	47,95	63,64
QUÍMICA GENERAL (9)	3121	639	495	324	50,70	65,45
GRUPO 1	1	639	495	324	50,70	65,45
QUÍMICA INORGÁNICA (6)	3122	390	324	252	64,62	77,78
GRUPO 1	1	390	324	252	64,62	77,78
BIOQUÍMICA (12)	3123	852	708	552	64,79	77,97
GRUPO 1	1	852	708	552	64,79	77,97
CURSO PRIMERO		3945	3360	2562	64,94	76,25
ESTADÍSTICA (6)	3124	288	282	258	89,58	91,49
GRUPO 1	1	288	282	258	89,58	91,49
MICROBIOLOGÍA (12)	3125	648	564	444	68,52	78,72
GRUPO 1	1	648	564	444	68,52	78,72
FARMACOGNOSIA (6)	3126	444	366	186	41,89	50,82
GRUPO 1	1	444	366	186	41,89	50,82
PARASITOLOGÍA (6)	3127	246	246	246	100,00	100,00
GRUPO 1	1	246	246	246	100,00	100,00
FÍSICO-QUÍMICA (6)	3128	294	258	240	81,63	93,02
GRUPO 1	1	294	258	240	81,63	93,02
QUÍMICA ORGÁNICA (12)	3129	852	720	612	71,83	85,00
GRUPO 1	1	852	720	612	71,83	85,00
TÉCNICAS ANALÍTICAS (12)	3130	816	660	492	60,29	74,55
GRUPO 1	1	816	660	492	60,29	74,55
CURSO SEGUNDO		3588	3096	2478	69,06	80,04
QUÍMICA FARMACÉUTICA (12)	3131	624	600	360	57,69	60,00
GRUPO 1	1	624	600	360	57,69	60,00
FISIOPATOLOGÍA (6)	3132	252	252	252	100,00	100,00
GRUPO 1	1	252	252	252	100,00	100,00
NUTRICIÓN Y BROMATOLOGÍA (9)	3133	405	396	360	88,89	90,91
GRUPO 1	1	405	396	360	88,89	90,91
GENÉTICA (6)	3136	312	282	246	78,85	87,23
GRUPO 1	1	312	282	246	78,85	87,23
TECNOLOGÍA FARMACÉUTICA I (6)	3137	318	282	252	79,25	89,36
GRUPO 1	1	318	282	252	79,25	89,36
BIOFARMACIA Y FARMACOCINÉTICA (9)	3138	315	306	306	97,14	100,00
GRUPO 1	1	315	306	306	97,14	100,00
FARMACOLOGÍA GENERAL (12)	3140	708	636	456	64,41	71,70
GRUPO 1	1	708	636	456	64,41	71,70
CURSO TERCERO		2934	2754	2232	76,07	81,05
TOXICOLOGÍA (6)	3134	276	252	246	89,13	97,62
GRUPO 1	1	276	252	246	89,13	97,62
INMUNOLOGÍA (6)	3135	348	312	282	81,03	90,38
GRUPO 1	1	348	312	282	81,03	90,38
TECNOLOGÍA FARMACÉUTICA II (12)	3139	660	648	540	81,82	83,33
GRUPO 1	1	660	648	540	81,82	83,33
FARMACIA CLÍNICA (9)	3141	486	477	459	94,44	96,23
GRUPO 1	1	486	477	459	94,44	96,23
BIOQUÍMICA CLÍNICA Y PATOLOGÍA MOLECULAR (9)	3142	540	495	450	83,33	90,91
GRUPO 1	1	540	495	450	83,33	90,91
SALUD PÚBLICA (6)	3143	270	264	252	93,33	95,45
GRUPO 1	1	270	264	252	93,33	95,45
MÉTODOS Y TÉCNICAS FÍSICO-QUÍMICAS AVANZADAS EN FARMACIA (6)	3144	78	78	78	100,00	100,00
GRUPO 1	1	78	78	78	100,00	100,00
FITOTERAPIA (6)	3145	66	66	66	100,00	100,00
GRUPO 1	1	66	66	66	100,00	100,00
TÉCNICAS AVANZADAS EN BIOQUÍMICA Y BIOLOGÍA MOLECULAR APLICADAS A FARMACIA (6)	3146	162	144	144	88,89	100,00
GRUPO 1	1	162	144	144	88,89	100,00
QUÍMICA INORGÁNICA DE LOS PROCESOS BIOLÓGICOS (6)	3147	138	132	126	91,30	95,45
GRUPO 1	1	138	132	126	91,30	95,45
CURSO CUARTO		3024	2868	2643	87,40	92,15
LEGISLACIÓN Y DEONTOLOGÍA (6)	3148	228	216	204	89,47	94,44
GRUPO 1	1	228	216	204	89,47	94,44
GESTIÓN Y PLANIFICACIÓN (6)	3149	228	222	216	94,74	97,30
GRUPO 1	1	228	222	216	94,74	97,30
PRÁCTICAS TUTELADAS (24)	3150	912	912	912	100,00	100,00
GRUPO 1	1	912	912	912	100,00	100,00
TRABAJO FIN DE GRADO (6)	3151	288	234	234	81,25	100,00
GRUPO 1	1	288	234	234	81,25	100,00
PROCESOS INTEGRADOS EN LA INDUSTRIA FARMACÉUTICA (6)	3152	156	156	156	100,00	100,00
GRUPO 1	1	156	156	156	100,00	100,00
PARASITOLOGÍA Y MICROBIOLOGÍA (3)	3153	27	27	27	100,00	100,00
GRUPO 1	1	27	27	27	100,00	100,00
ATENCIÓN FARMACÉUTICA (6)	3154	264	258	234	88,64	90,70
GRUPO 1	1	264	258	234	88,64	90,70
HISTORIA DE LA FARMACIA (3)	3155	24	18	18	75,00	100,00
GRUPO 1	1	24	18	18	75,00	100,00
QUÍMICA MEDIOAMBIENTAL (3)	3156	3	3	3	100,00	100,00
GRUPO 1	1	3	3	3	100,00	100,00
DESARROLLO DE NUEVOS FÁRMACOS (3)	3158	21	18	18	85,71	100,00
GRUPO 1	1	21	18	18	85,71	100,00
NUTRICIÓN COMUNITARIA Y DIETÉTICA (6)	3321	114	114	114	100,00	100,00
GRUPO 1	1	114	114	114	100,00	100,00
CURSO QUINTO		2265	2178	2136	94,30	98,07
TITULACIÓN		15756	14256	12051	76,49	84,53

(1) El número de créditos presentados no tiene en cuenta si el estudiante se presenta más de una vez a la misma asignatura

Información reservada y de uso exclusivo para Universidad de Murcia



INFORME DE LOS RESULTADOS ACADÉMICOS

Curso académico 2018/19

GRADOS Y MÁSTERES OFICIALES



Unidad para la Calidad
NOVIEMBRE 2019



1. PRESENTACIÓN

Un proceso clave del Sistema de Aseguramiento Interno de la Calidad (SAIC) de los Centros de la Universidad de Murcia (UM) es el de *Análisis de resultados académicos*. Su objetivo es “definir cómo los Centros de la Universidad de Murcia garantizan que se miden y analizan los resultados del aprendizaje, se comparan con las estimaciones realizadas en la Memoria verificada de cada título y cómo se toman decisiones a partir de dicho análisis para la mejora de la calidad de las enseñanzas oficiales”.

En el apartado de responsabilidades de este proceso, el SAIC indica que la Unidad para la Calidad propone los indicadores a utilizar y asegura que la información llegue al Centro. Por su parte, la **Comisión de Aseguramiento de la Calidad del Centro debe analizar la documentación facilitada y elaborar un informe anual** sobre los resultados académicos incluyendo un plan de mejoras sobre los mismos, que enviará al **Claustro** para su conocimiento.

Por ello, presentamos el informe elaborado por la Unidad para la Calidad a partir de los datos suministrados por ATICA y Gestión Académica. Este informe recoge los resultados académicos del curso 2018/19, que forman parte de la serie histórica de los últimos seis cursos académicos, de cada título de Grado y de Máster oficiales de la Universidad de Murcia. Los indicadores que se incluyen son los establecidos por nuestro SAIC, los recogidos en el Anexo I del Real Decreto 1393/2007, de 29 de octubre, los del Sistema Integrado de Información Universitaria (SIIU), los utilizados por la Red de Agencias de Evaluación y Acreditación (REACU) y los establecidos por la Comisión Universitaria para la regulación del seguimiento y renovación de la acreditación (CURSA). No debemos olvidar que el análisis de estos indicadores constituye uno de los criterios de obligado cumplimiento para superar el seguimiento a través del Programa MONITOR y la renovación de la acreditación por medio del Programa ACREDITA.

Como viene siendo habitual, las titulaciones se han agrupado en cuatro Ramas del Conocimiento: *Ciencias de la Salud, Ciencias Sociales y Jurídicas, Arte y Humanidades y Ciencias e Ingenierías*. Para el cálculo de los resultados a nivel de Rama del Conocimiento y de Universidad se han considerado únicamente las titulaciones de Grado.

Los resultados se presentan en tablas, a excepción del apartado 4 “*Resultados por Rama del Conocimiento*” en el que se incluyen los gráficos que permiten comparar distintos grados pertenecientes a una misma Rama.

El Vicerrector de Calidad, Cultura y Comunicación



2. DEFINICIÓN DE LOS INDICADORES

IN01. Tasa de rendimiento (%)

Porcentaje de créditos superados por el total de estudiantes matriculados en la titulación en relación con el número de créditos matriculados por el total de estudiantes matriculados en la titulación.

IN02. Tasa de éxito (%)

Porcentaje de créditos superados por el total de estudiantes matriculados en la titulación en relación con el número de créditos presentados por el total de estudiantes matriculados en la titulación. En el cálculo del número de créditos presentados no se tiene en cuenta si el estudiante se presenta a más de una convocatoria.

IN03.1 Tasa de graduación en la duración del plan de estudios, n (%)

Porcentaje de estudiantes que finalizan la enseñanza en el tiempo previsto en el plan de estudios en relación a su cohorte de entrada.

IN03.2 Tasa de graduación, según RD, (n+1) (%)

Porcentaje de estudiantes que finalizan la enseñanza en el tiempo previsto en el plan de estudios o en un año académico más en relación a su cohorte de entrada.

IN04.1 Tasa de abandono, según RD (%)

Relación porcentual entre el número total de estudiantes de una cohorte de nuevo ingreso que debieron obtener el título el año académico anterior y que no se han matriculado ni en ese año académico ni en el anterior.

Se aporta solamente para los grados

IN04.2 Tasa de abandono REACU (%)

Relación porcentual entre los estudiantes de una cohorte de entrada C matriculados en el título T en el curso académico X, que no se han matriculado de dicho título T en los cursos X+1 y X+2 (y que no han finalizado los estudios), y el número total de estudiantes de la cohorte de entrada C que accedieron al mencionado título T en el curso académico X.

Se aporta solamente para los grados

IN04.3 Tasa de abandono en el curso siguiente al de ingreso (%)

Relación porcentual entre los estudiantes de una cohorte de entrada C matriculados en el título T en el curso académico X, que no se han matriculado de dicho título T en el curso X+1 (y que no han finalizado los estudios), y el número total de estudiantes de la cohorte de entrada C que accedieron al mencionado título T en el curso académico X.

Se aporta solamente para los másteres

IN05. Tasa de eficiencia (%)



Relación porcentual entre el número total de créditos del plan de estudios a los que debieron haberse matriculado a lo largo de sus estudios el conjunto de graduados de un determinado año académico y el número total de créditos en los que realmente han tenido que matricularse.

Para el cálculo de la tasa de eficiencia se excluyen a los estudiantes que no superan el mínimo de créditos del plan de estudios por provenir de adaptaciones etc.

IN06. Duración media de los estudios

$$\frac{\sum xi \times fi}{N}$$

N= nº total de estudiantes graduados/as

xi= nº de años que los estudiantes tardan en graduarse

fi= frecuencia (número de estudiantes que tardan xi años en graduarse)

Se excluyen adaptados, trasladados y estudiantes a tiempo parcial.

IN08. Número de estudiantes matriculados.

Número total de estudiantes matriculados en una titulación.

A la hora de comparar el número de estudiantes matriculados entre centros deberá tenerse en cuenta que el número de titulaciones impartidas en cada uno de ellos puede ser muy distinto. Lo mismo sucede si se pretende comparar entre las diferentes ramas.

En los anexos se incluyen las fichas de los indicadores que contienen información más completa acerca de los mismos.



3. RESULTADOS A NIVEL DE UNIVERSIDAD

A continuación se exponen los resultados obtenidos al calcular los indicadores para el conjunto de la Universidad de Murcia y las diferentes ramas de conocimiento consideradas. El valor del indicador es el resultado de aplicar la definición de cada uno de los indicadores al conjunto de la universidad o al conjunto de cada Rama del Conocimiento. No es, como hasta ahora, el resultado de calcular la media de todos los centros pertenecientes a la Universidad o a la Rama correspondiente.

Para el cálculo de los resultados a nivel de Rama del Conocimiento y de Universidad se han considerado únicamente las titulaciones de grado.

Tasa de rendimiento (IN01)

		2013/14	2014/15	2015/16	2016/17	2017/18	2018/19
Rama Arte y Humanidades	TODOS	78,06	78,43	77,77	79,29	77,86	77,35
	MUJERES	80,71	80,05	80,32	80,75	80,31	79,47
	HOMBRES	73,77	75,78	73,52	76,61	73,29	73,04
Rama Ciencias Sociales y Jurídicas	TODOS	76,64	76,79	76,44	75,56	76,04	78,18
	MUJERES	79,71	80,00	79,92	78,88	79,31	80,93
	HOMBRES	71,42	71,38	70,59	70,31	70,74	73,38
Rama Ciencias de la Salud	TODOS	83,20	84,53	84,96	85,05	85,01	84,93
	MUJERES	84,51	85,70	85,86	86,12	86,01	85,77
	HOMBRES	80,12	81,80	82,89	82,67	82,64	82,87
Rama Ciencias e Ingeniería	TODOS	63,32	66,37	68,17	68,06	70,61	70,46
	MUJERES	69,87	72,94	74,08	72,73	74,10	73,63
	HOMBRES	58,38	61,38	63,71	64,55	67,99	68,14
Universidad	TODOS	75,18	75,86	77,69	77,55	77,82	78,72
	MUJERES	78,89	79,36	81,13	80,74	80,87	81,40
	HOMBRES	69,12	70,15	72,12	72,55	72,90	74,21

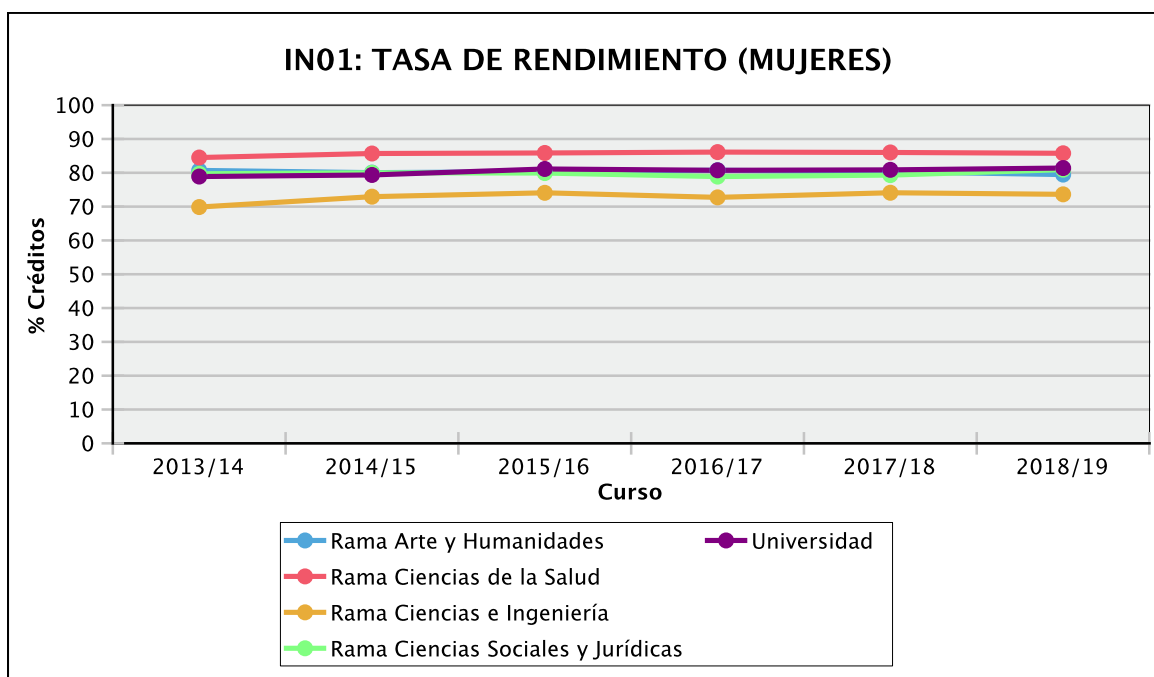
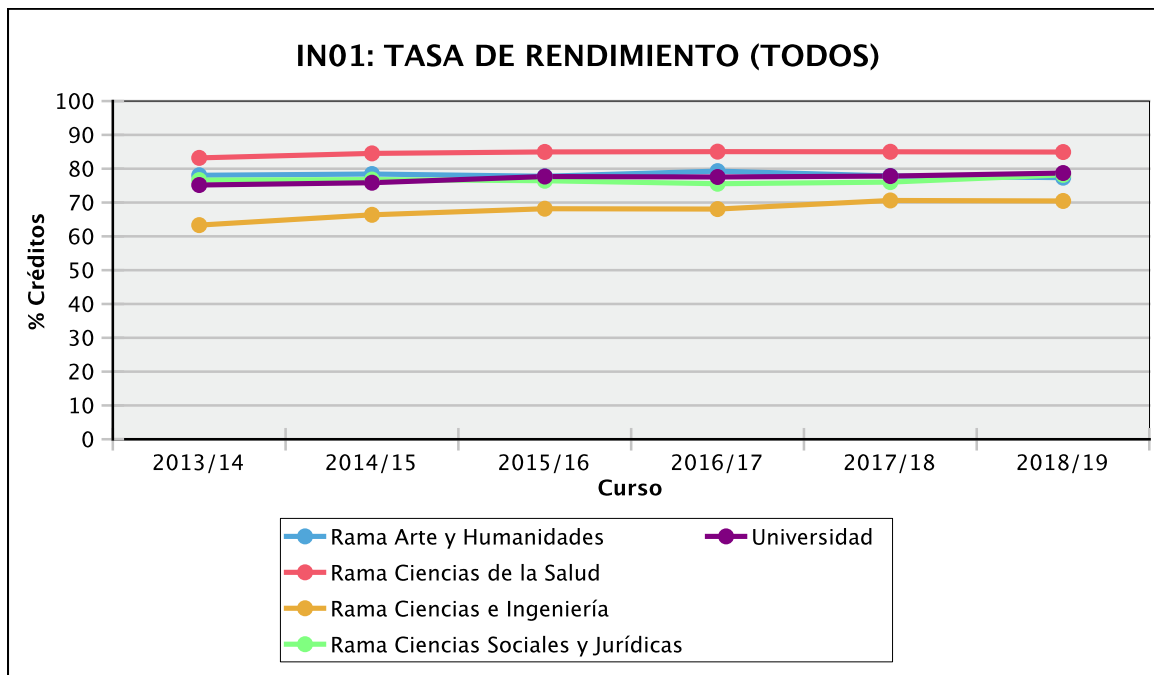

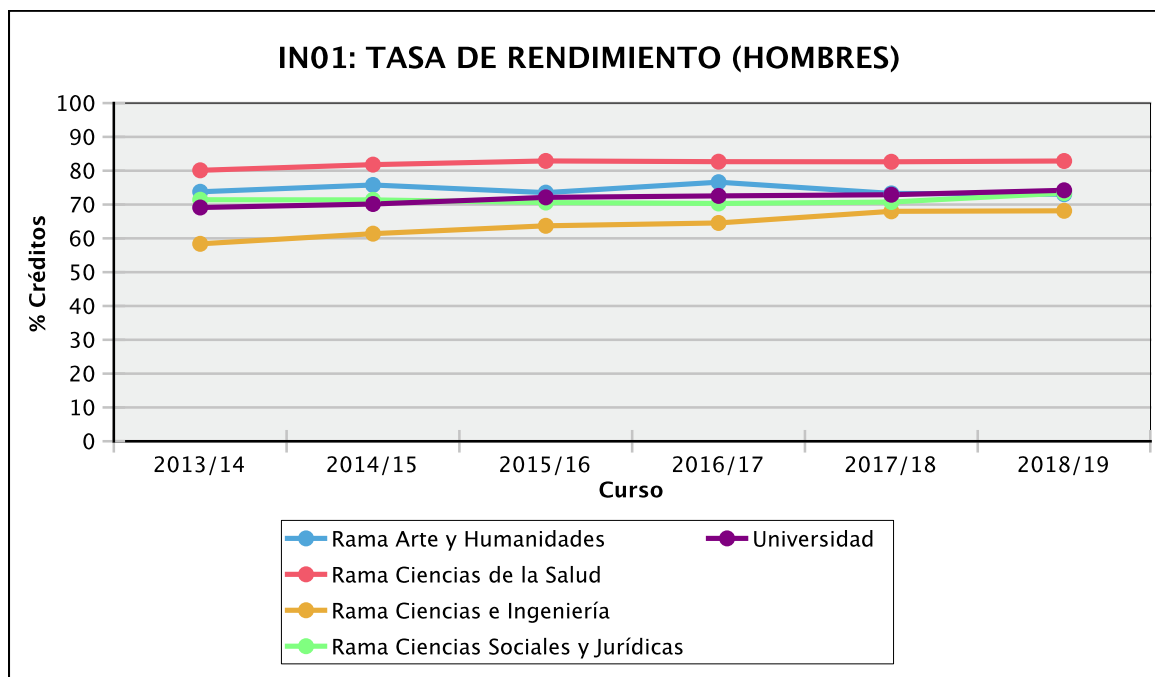

Tasa de éxito (IN02)

		2013/14	2014/15	2015/16	2016/17	2017/18	2018/19
Rama Arte y Humanidades	TODOS	89,90	90,70	90,89	91,75	90,72	90,26
	MUJERES	90,69	91,19	91,49	91,73	91,08	90,56
	HOMBRES	88,53	89,87	89,82	91,78	89,99	89,58
Rama Ciencias Sociales y Jurídicas	TODOS	87,68	87,61	87,40	86,75	87,23	88,15
	MUJERES	89,12	89,04	89,19	88,40	88,62	89,33
	HOMBRES	85,07	85,02	84,18	83,97	84,80	85,95
Rama Ciencias de la Salud	TODOS	90,56	91,63	91,72	91,82	91,83	91,59
	MUJERES	90,91	91,98	91,81	92,08	91,93	91,74
	HOMBRES	89,68	90,78	91,50	91,22	91,57	91,21
Rama Ciencias e Ingeniería	TODOS	81,41	83,31	83,41	83,65	84,69	84,13
	MUJERES	83,04	85,04	85,22	84,37	85,37	84,61
	HOMBRES	80,00	81,81	81,89	83,05	84,13	83,76
Universidad	TODOS	87,98	88,55	88,48	88,47	88,63	88,82
	MUJERES	89,31	89,78	89,88	89,68	89,69	89,80
	HOMBRES	85,65	86,40	86,06	86,42	86,78	87,08

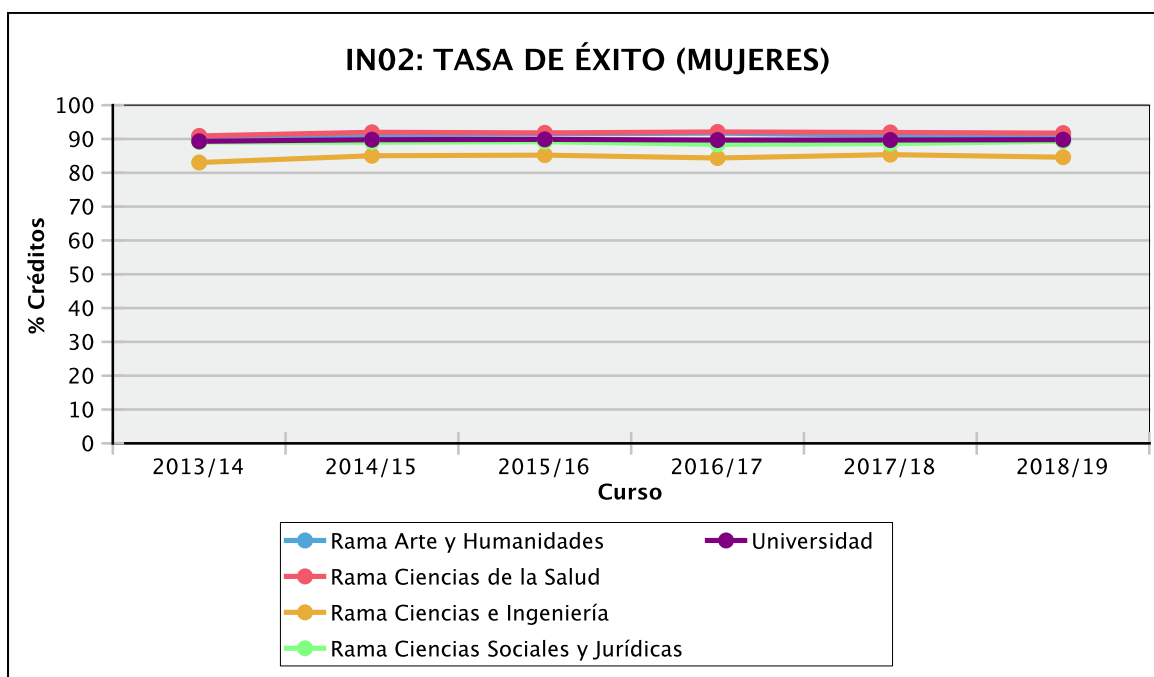
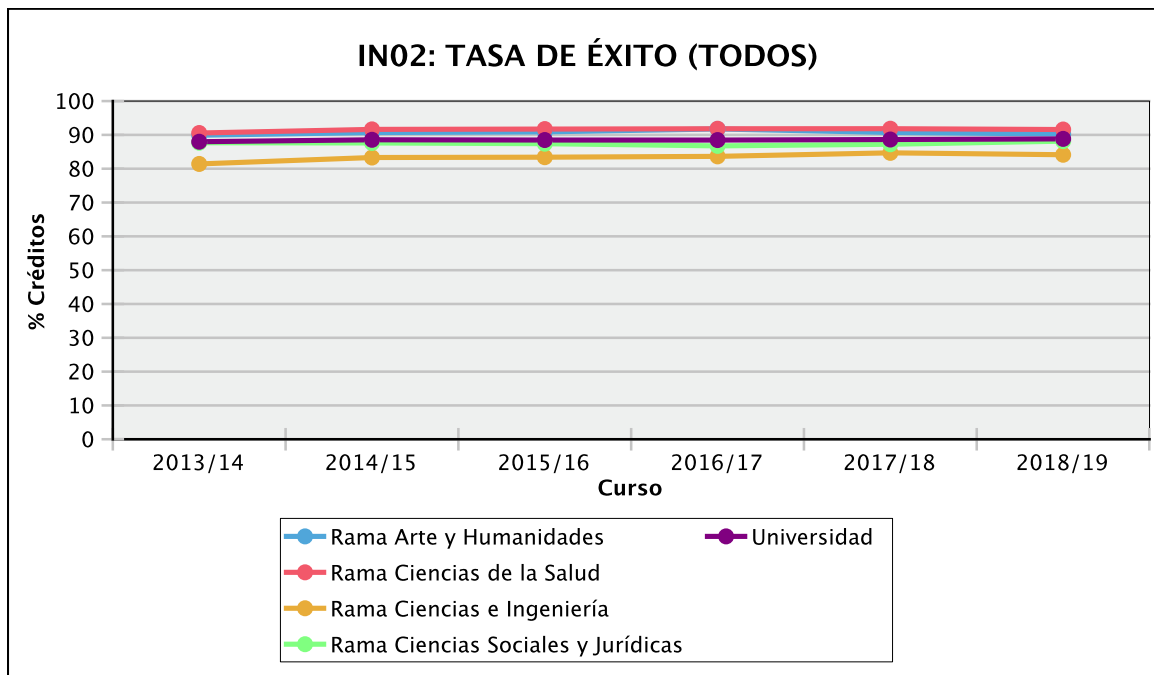

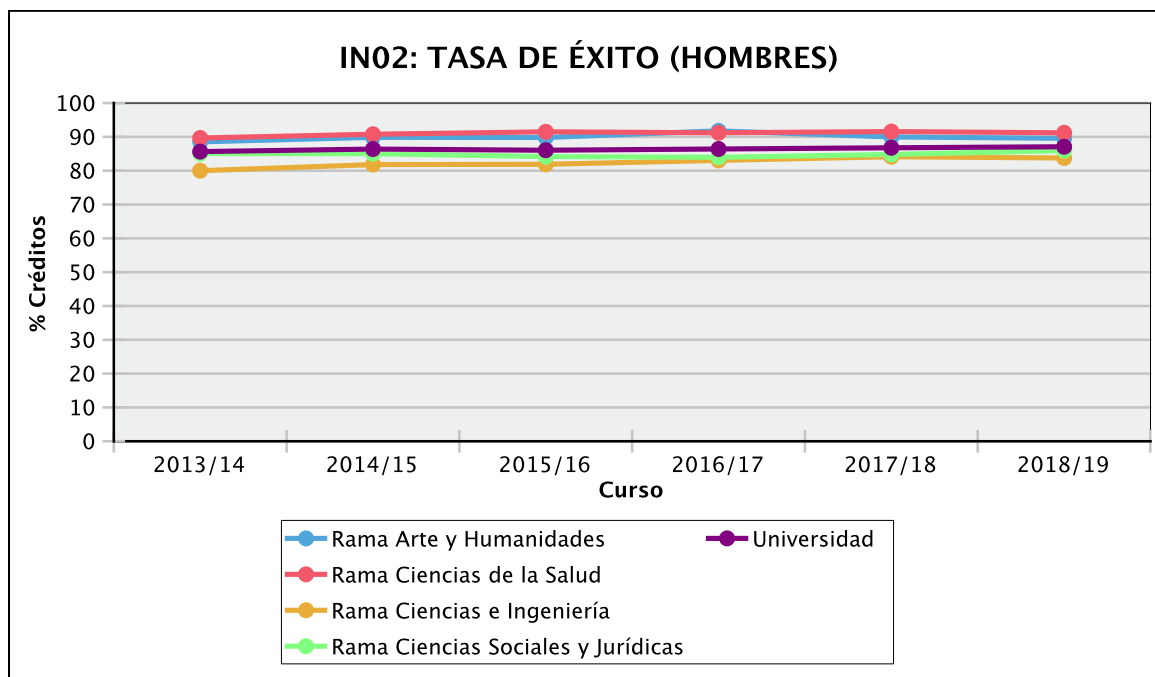

Número de estudiantes matriculados (IN08)

		2013/14	2014/15	2015/16	2016/17	2017/18	2018/19
Rama Arte y Humanidades	TODOS	3744	3852	3880	3858	3668	3489
	MUJERES	2317	2395	2427	2484	2360	2288
	HOMBRES	1427	1457	1453	1374	1308	1201
Rama Ciencias Sociales y Jurídicas	TODOS	13761	13838	13733	13772	13693	13532
	MUJERES	8660	8646	8550	8533	8529	8510
	HOMBRES	5101	5192	5183	5239	5164	5022
Rama Ciencias de la Salud	TODOS	5424	5824	5984	6009	5976	5968
	MUJERES	3815	4082	4161	4244	4268	4291
	HOMBRES	1609	1742	1823	1765	1708	1677
Rama Ciencias e Ingeniería	TODOS	3255	3417	3577	3796	3813	3888
	MUJERES	1369	1449	1513	1602	1608	1632
	HOMBRES	1886	1968	2064	2194	2205	2256
Universidad	TODOS	26184	26931	27174	27435	27150	26877
	MUJERES	16161	16572	16651	16863	16765	16721
	HOMBRES	10023	10359	10523	10572	10385	10156

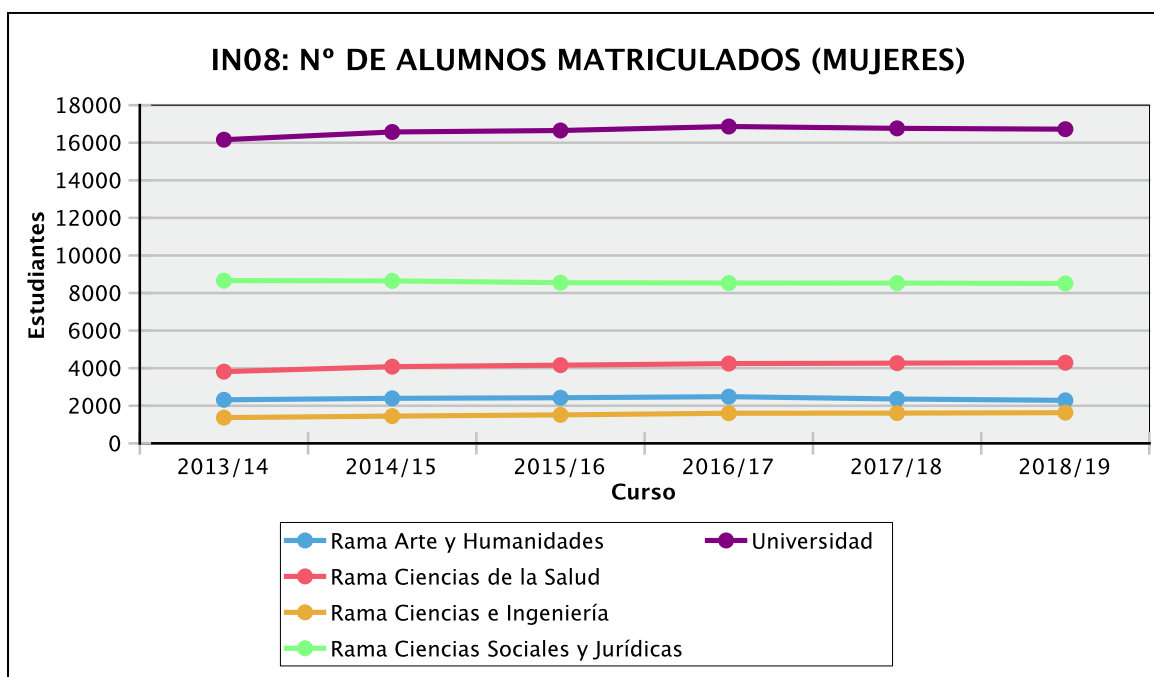
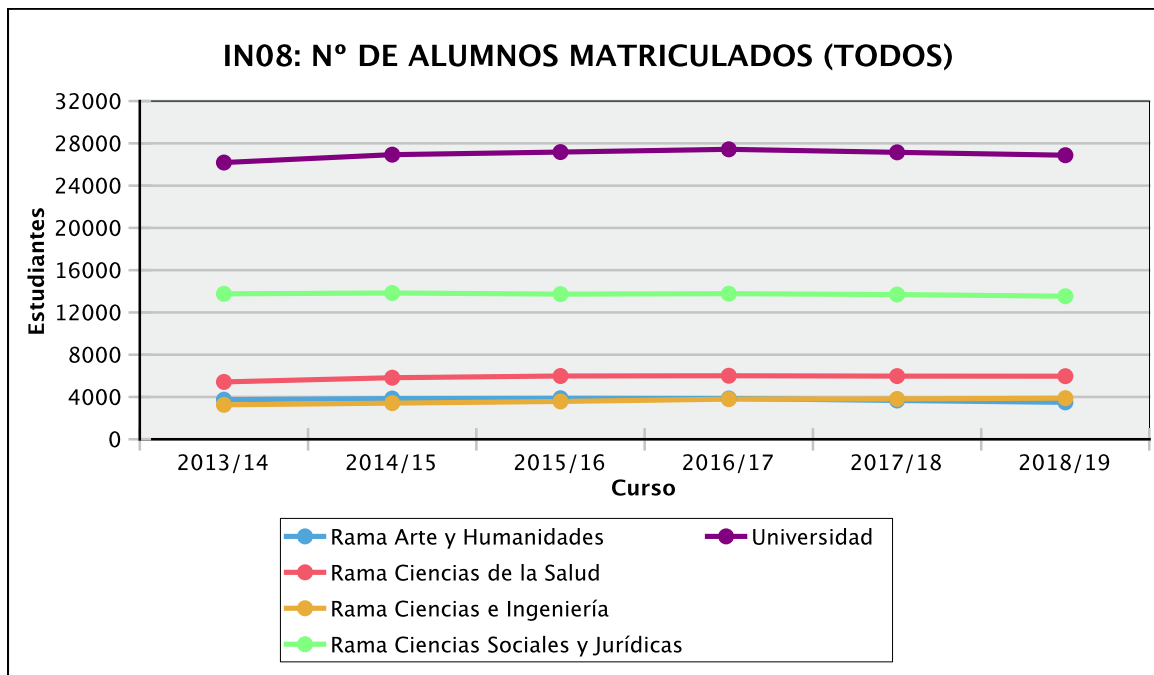

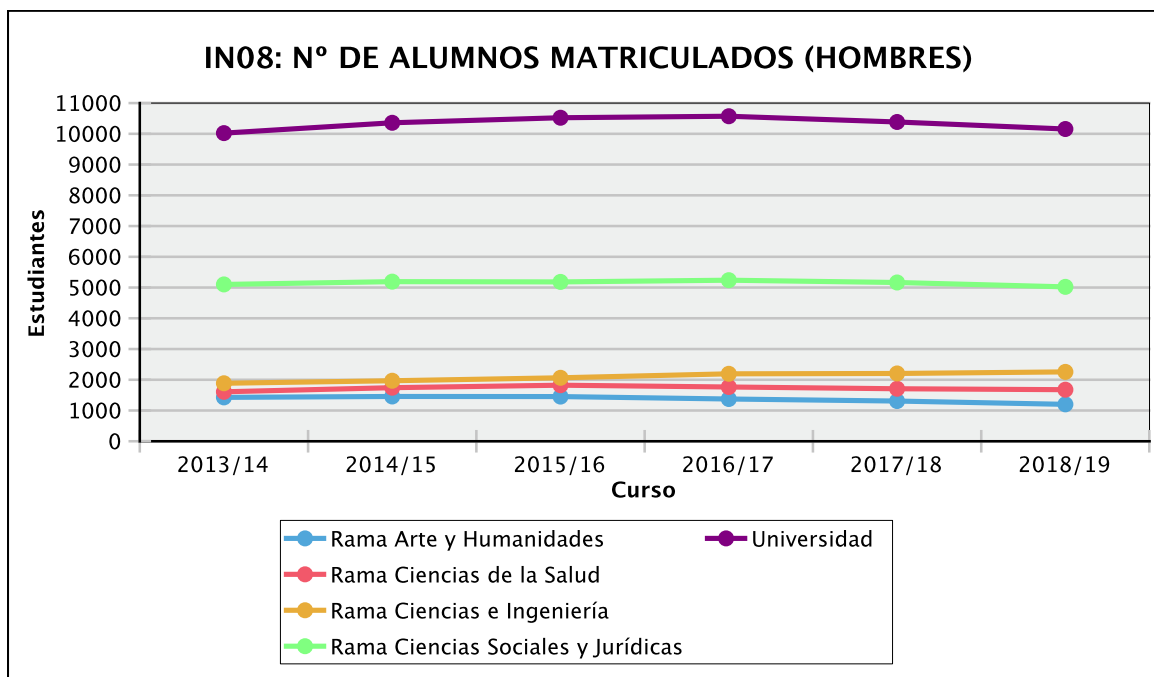



4. RESULTADOS POR RAMA DE CONOCIMIENTO

4.1 RAMA ARTE Y HUMANIDADES

Tasa de rendimiento (IN01)

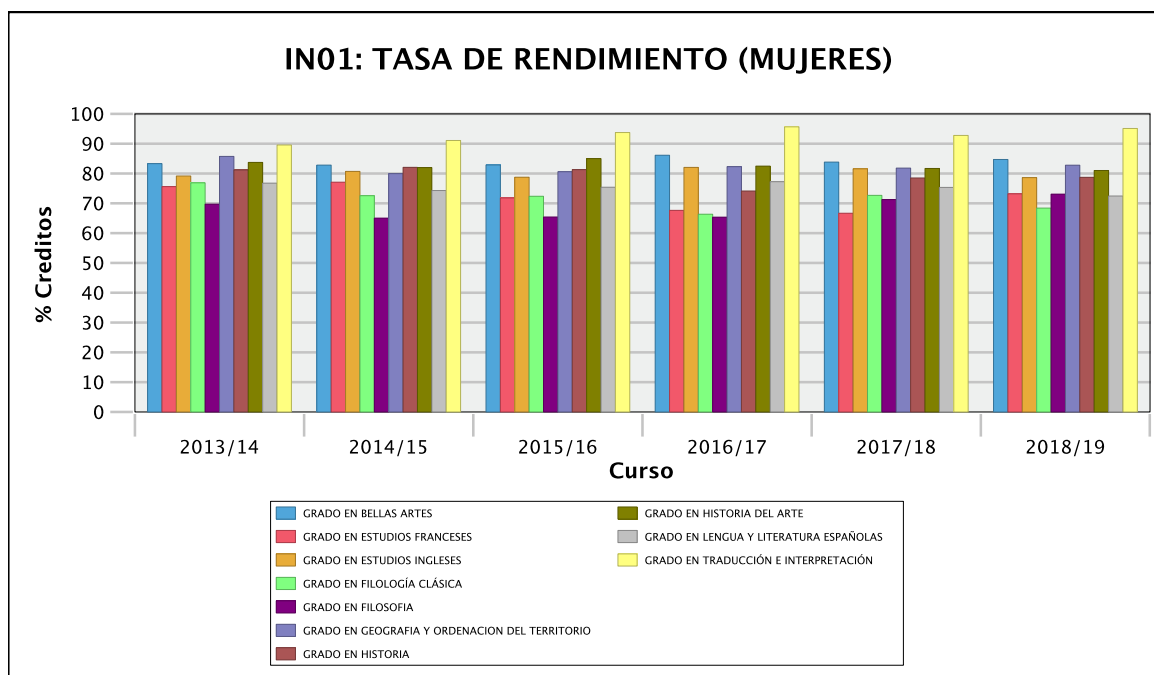
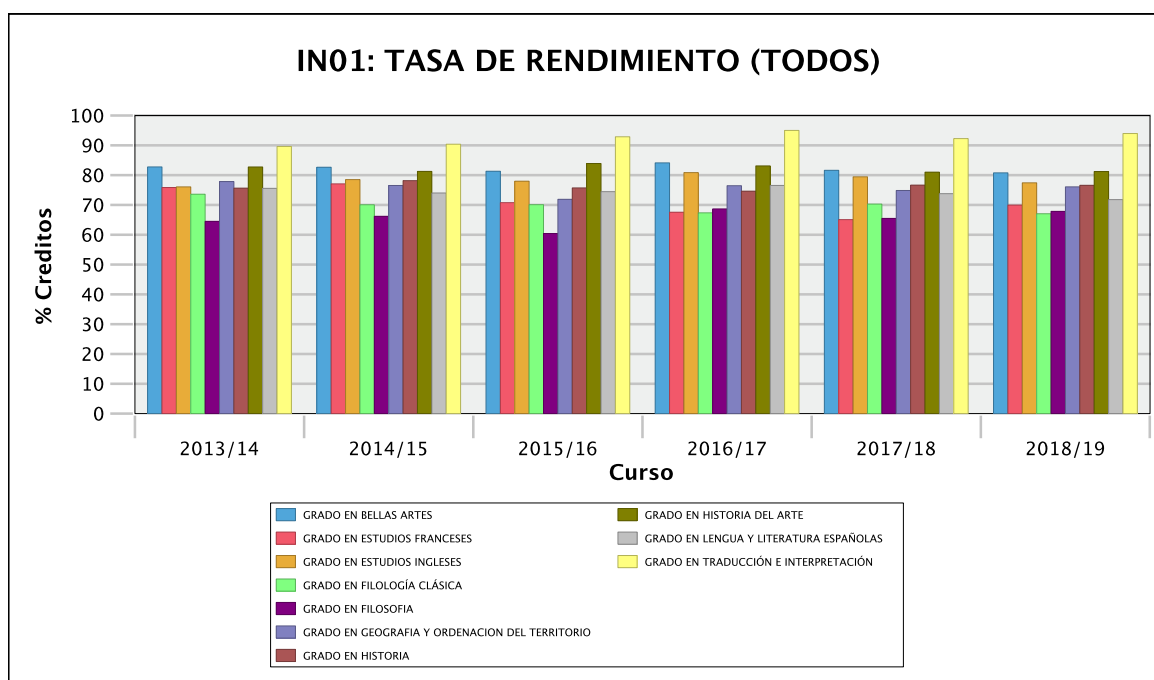

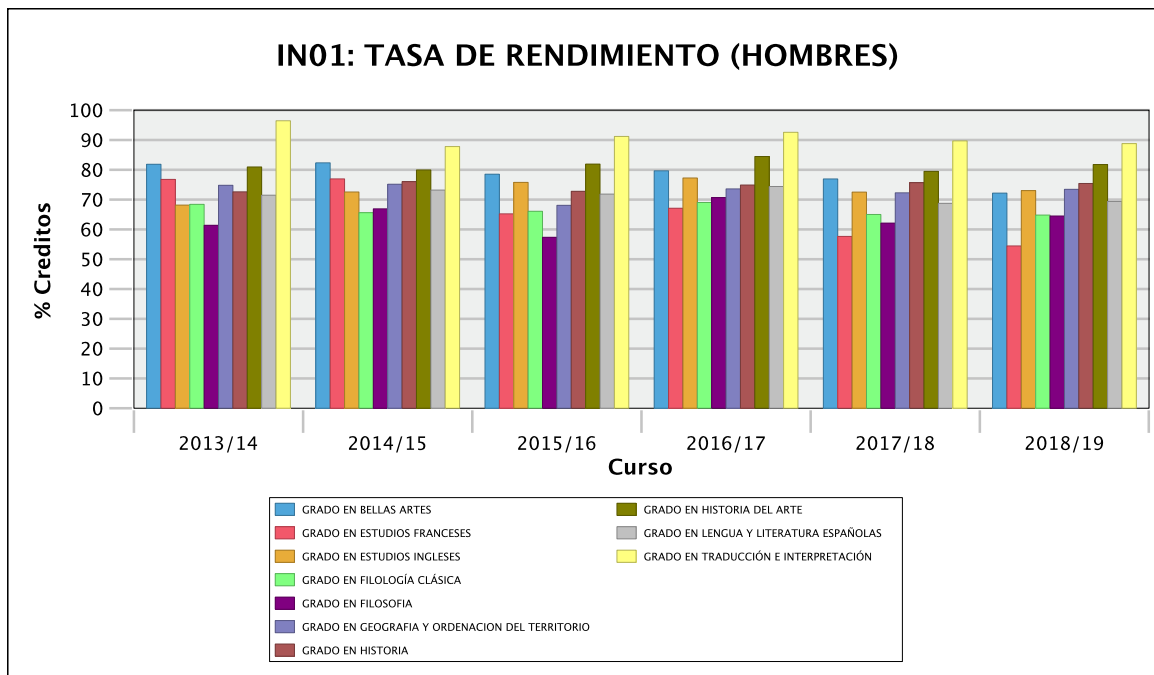

Tasa de éxito (IN02)

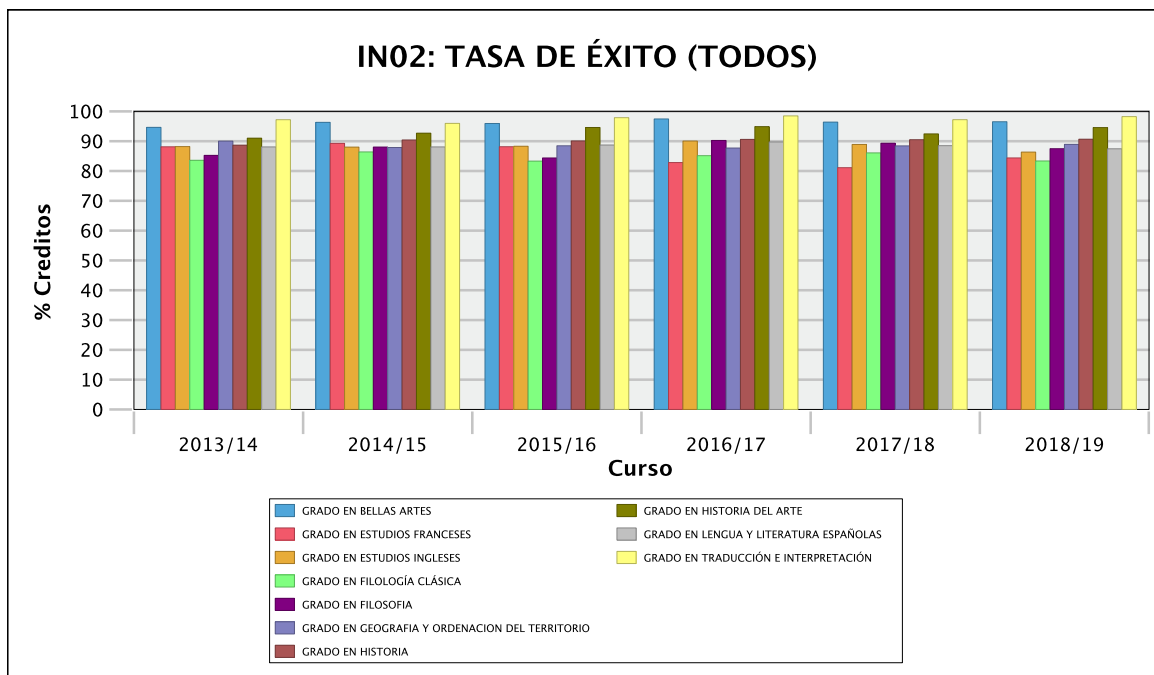

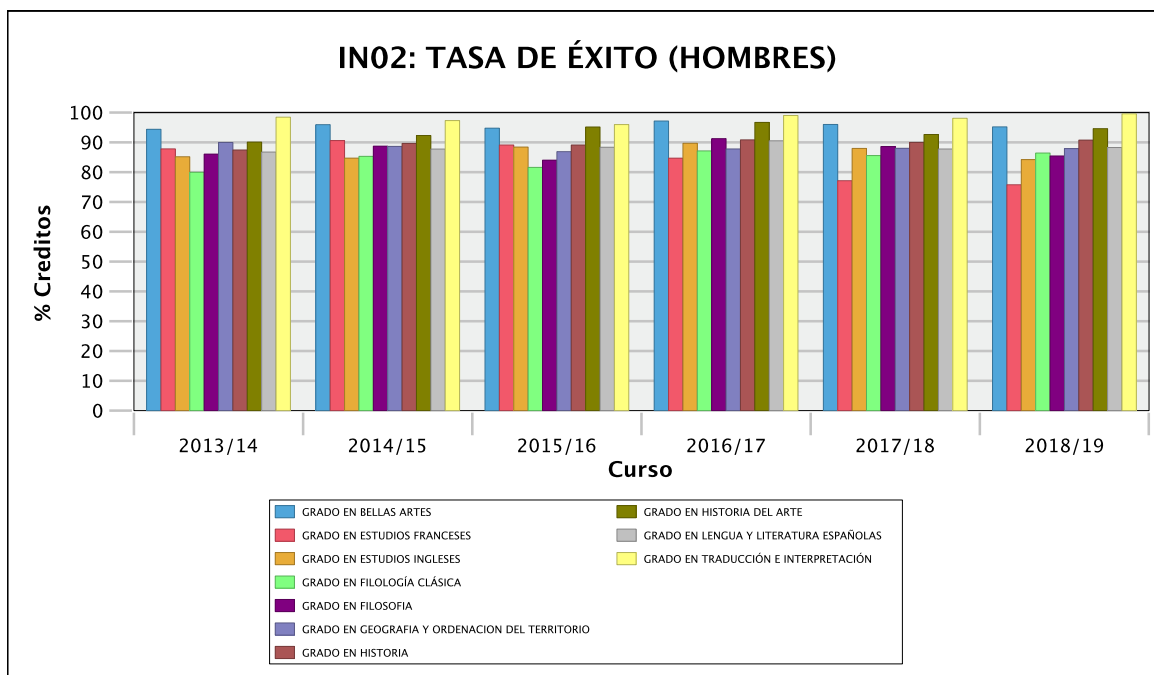
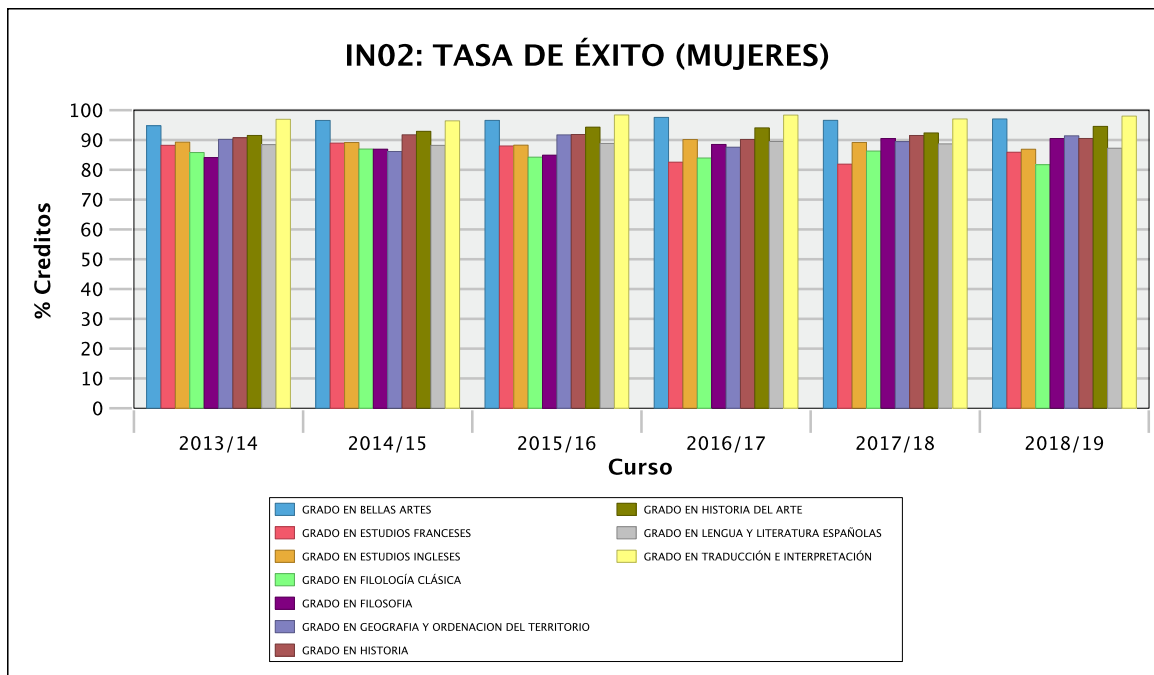



Número de estudiantes matriculados (IN08)

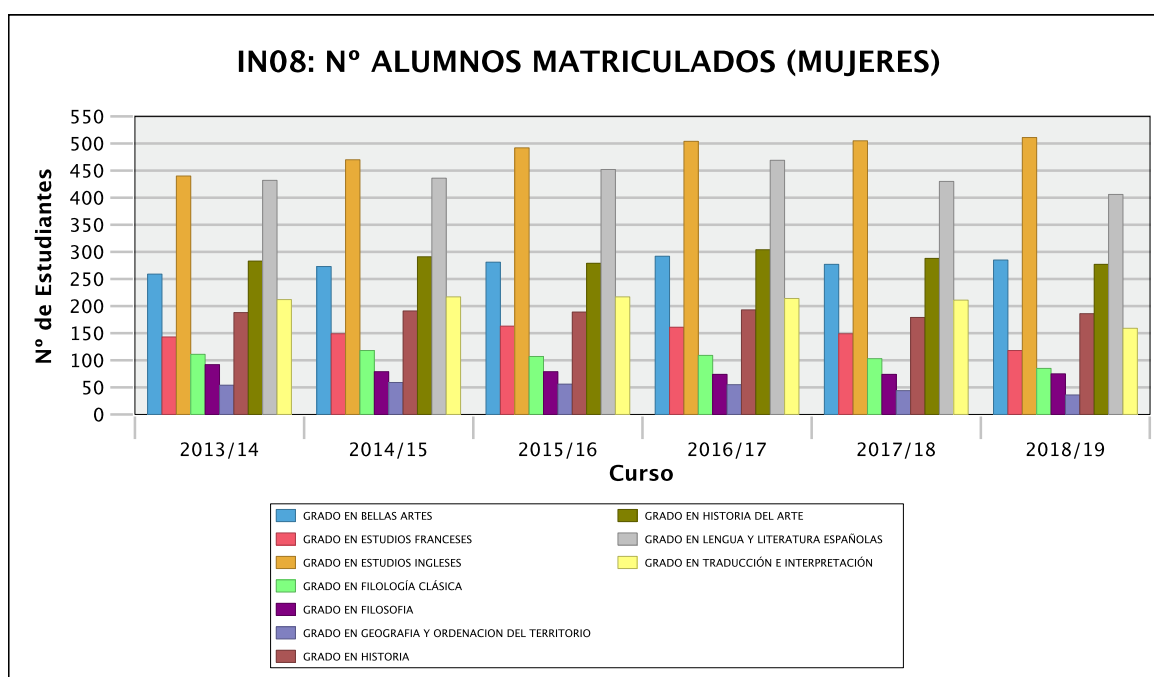
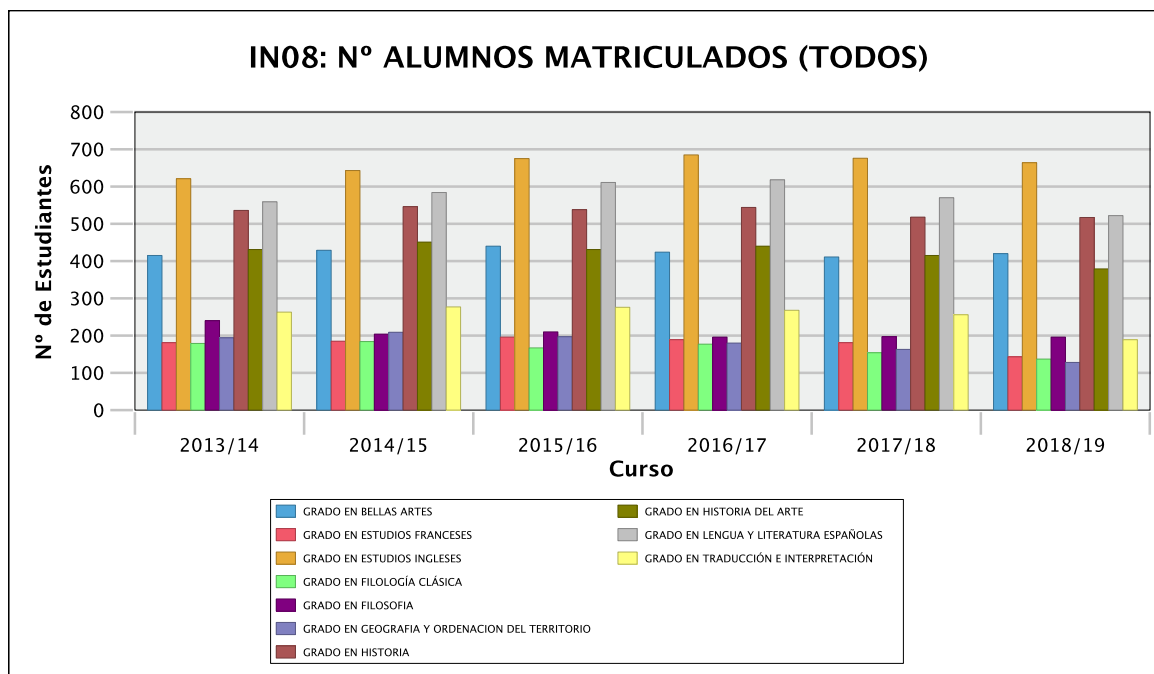

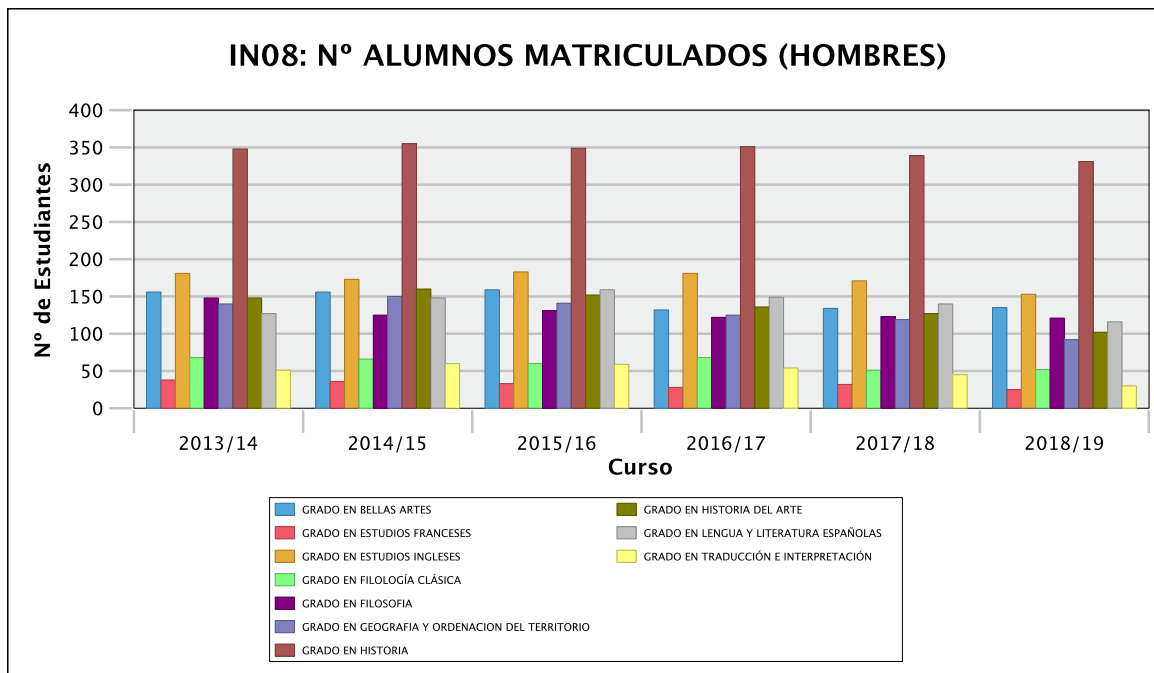

4.2 RAMA CIENCIAS DE LA SALUD

Tasa de rendimiento (IN01)

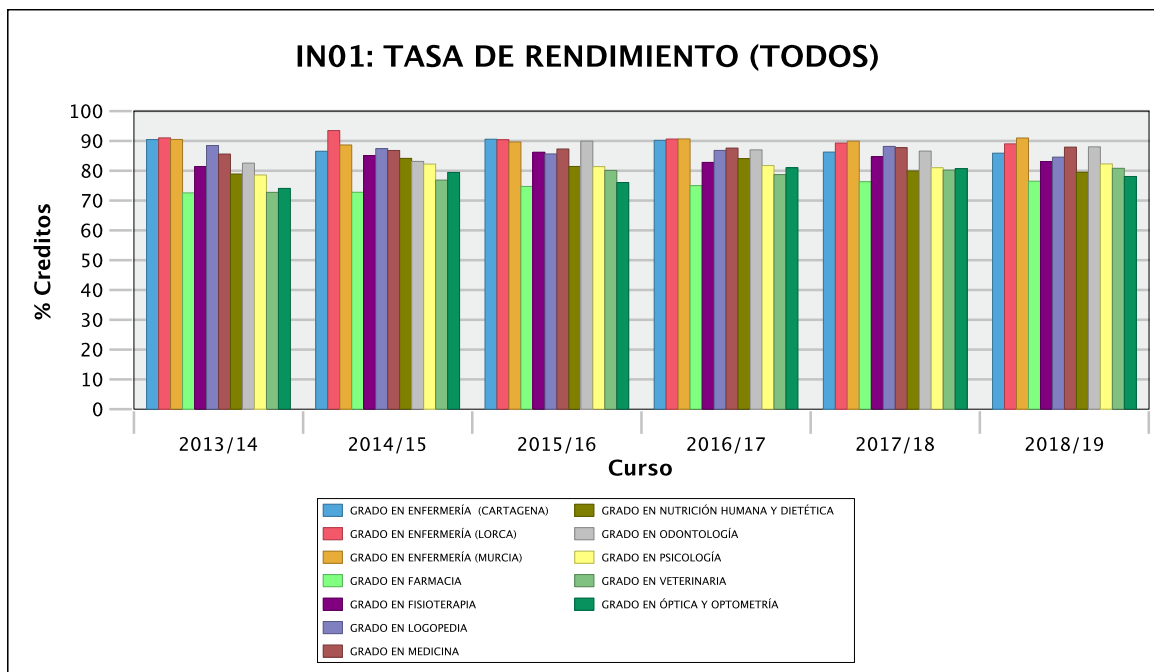

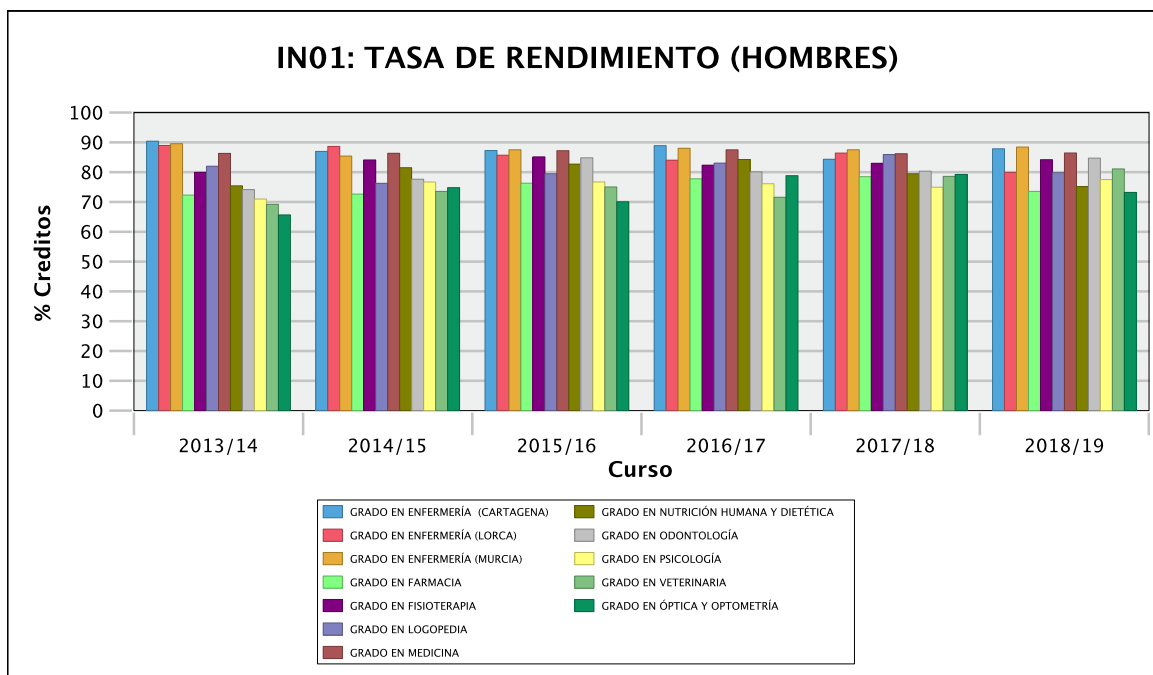
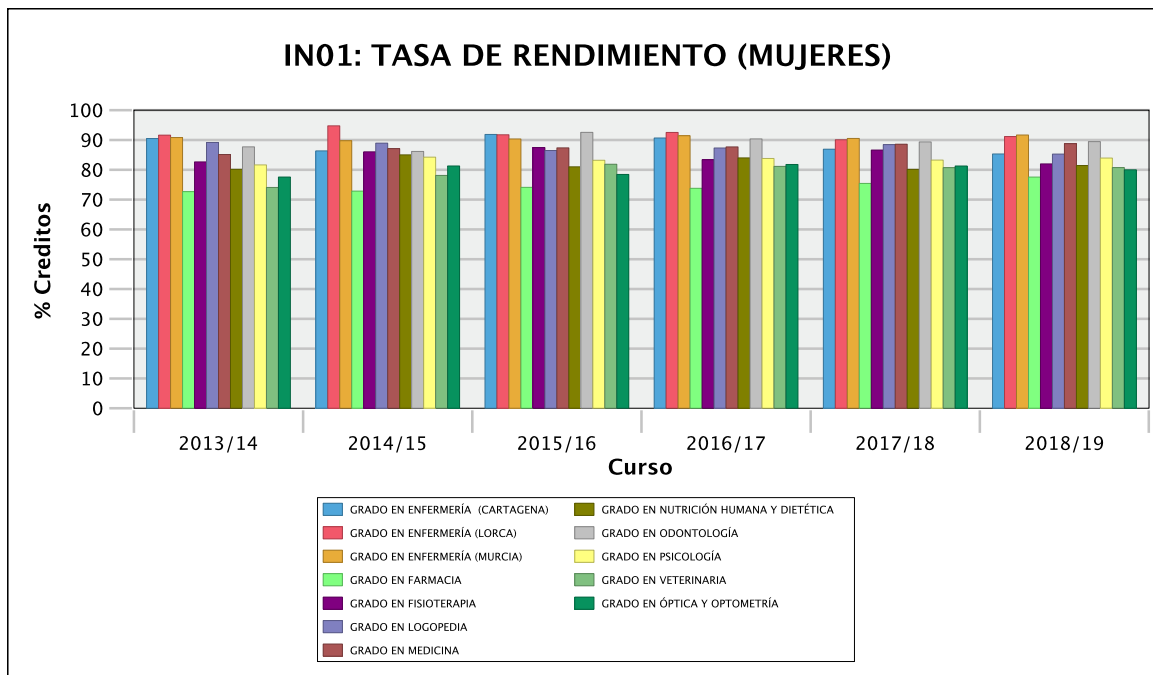



Tasa de éxito (IN02)

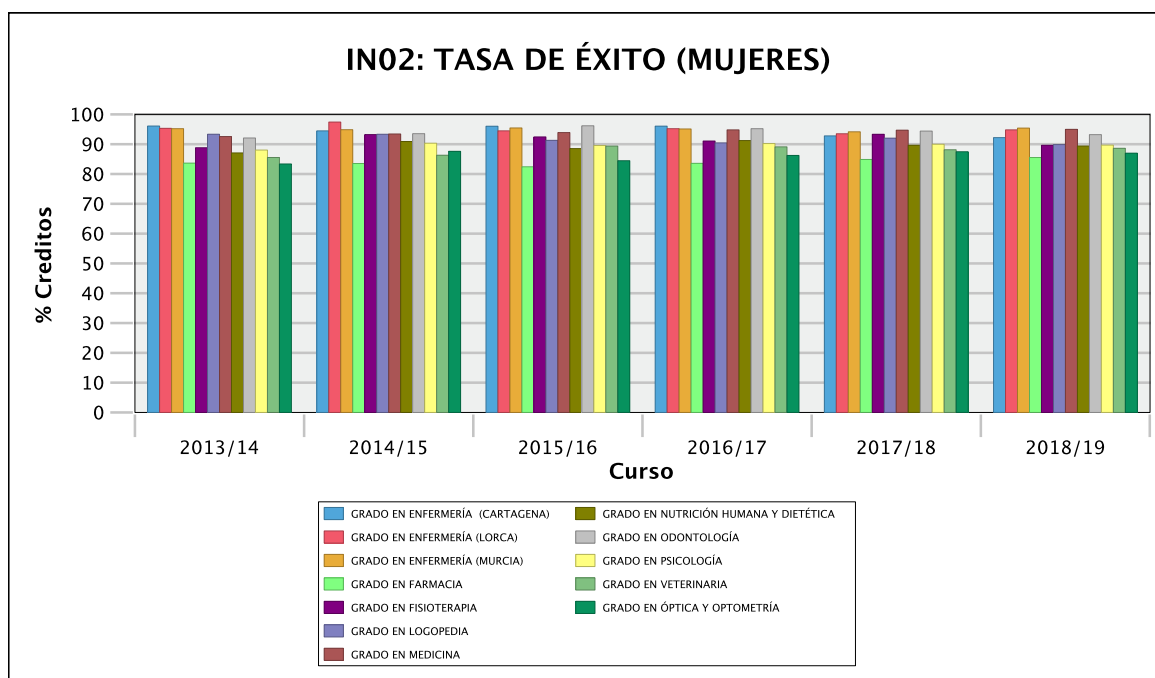
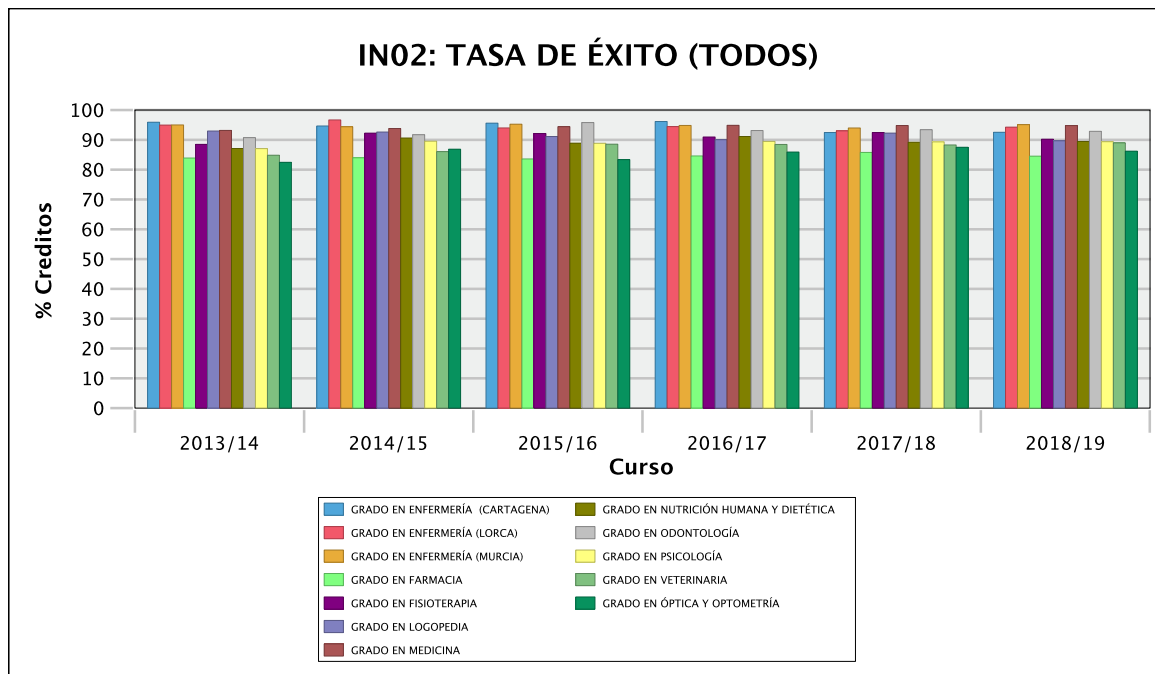

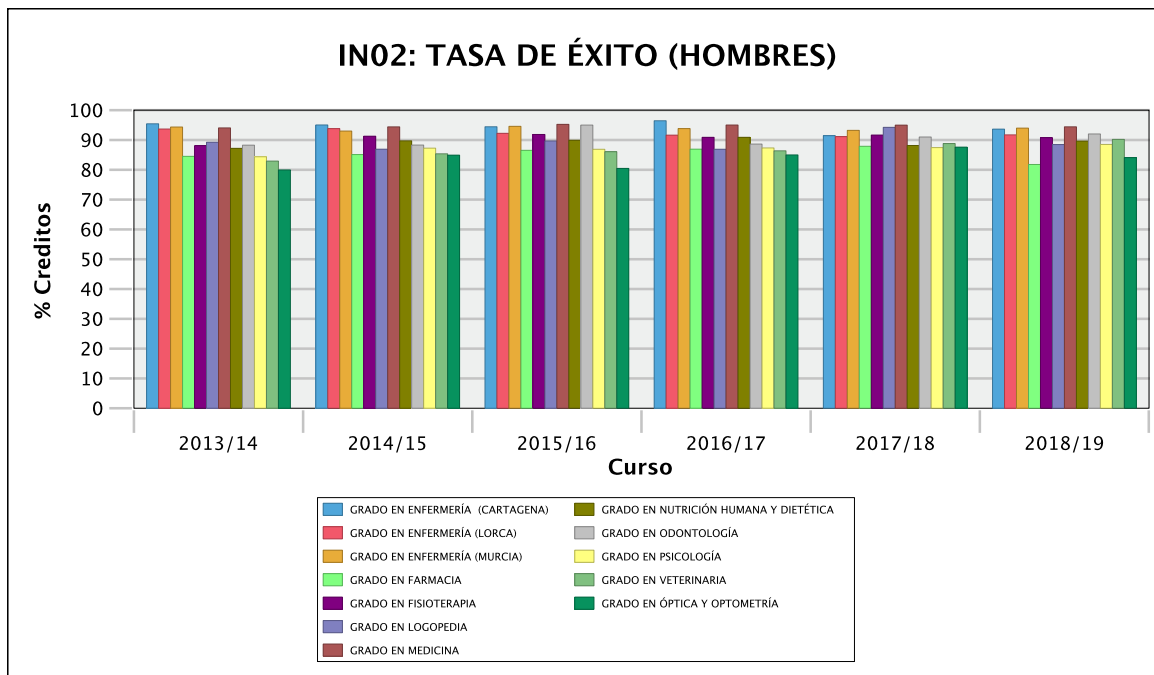

Número de estudiantes matriculados (IN08)

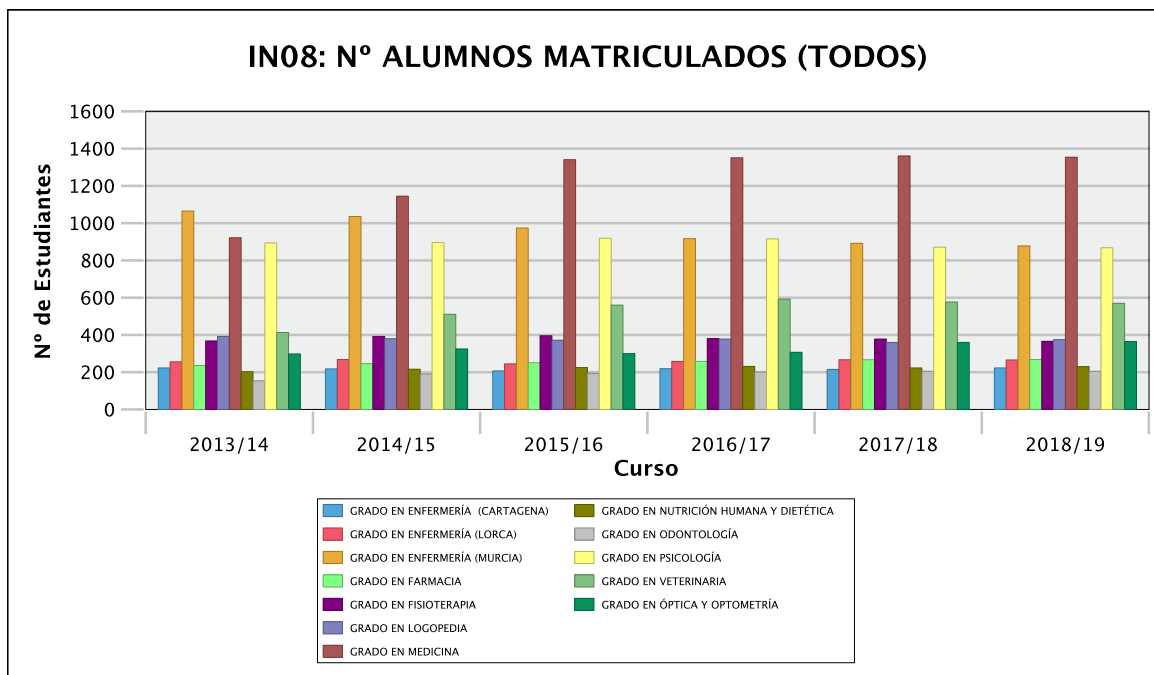

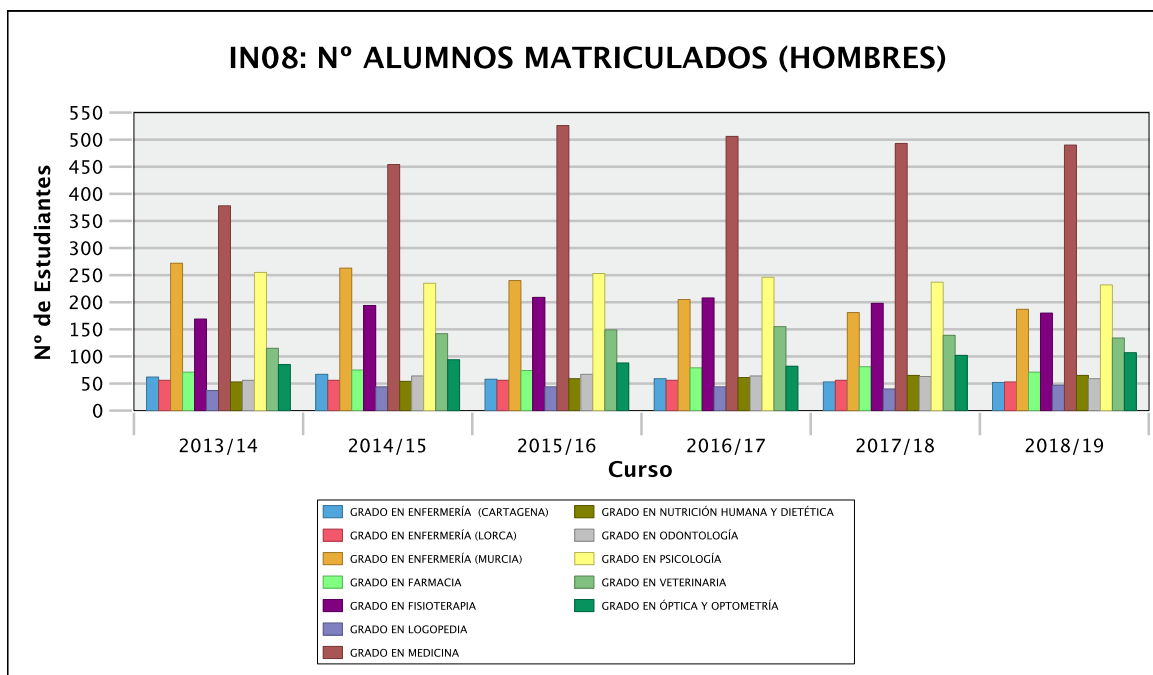
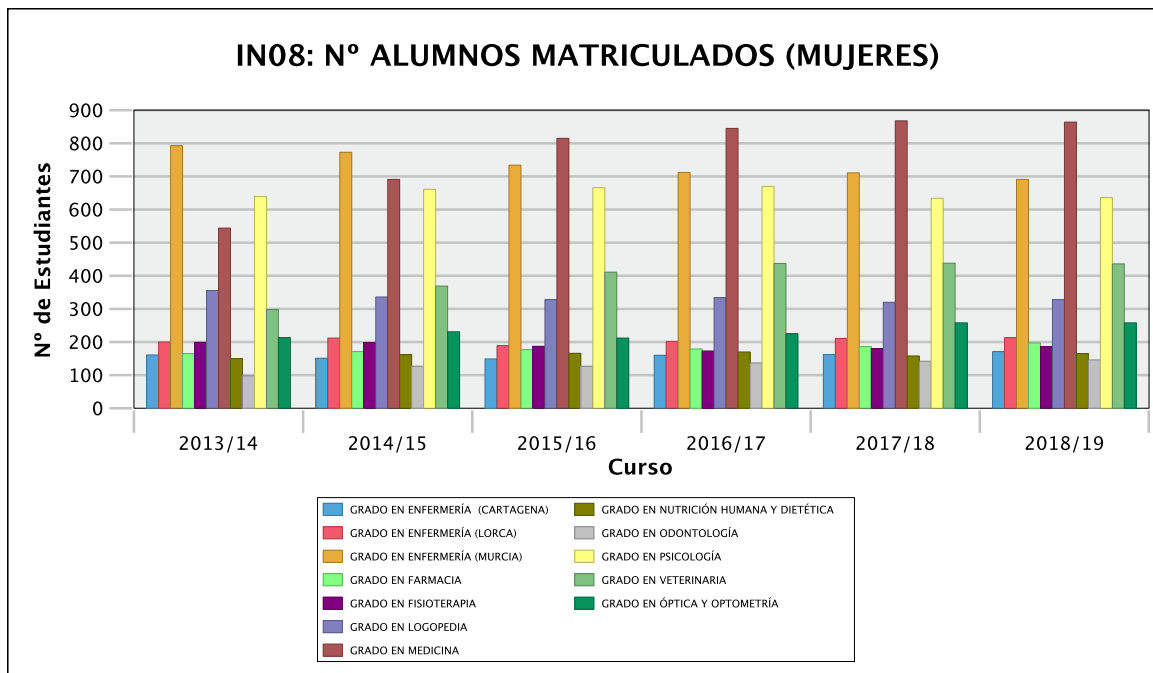



4.3 RAMA CIENCIAS E INGENIERÍA

Tasa de rendimiento (IN01)

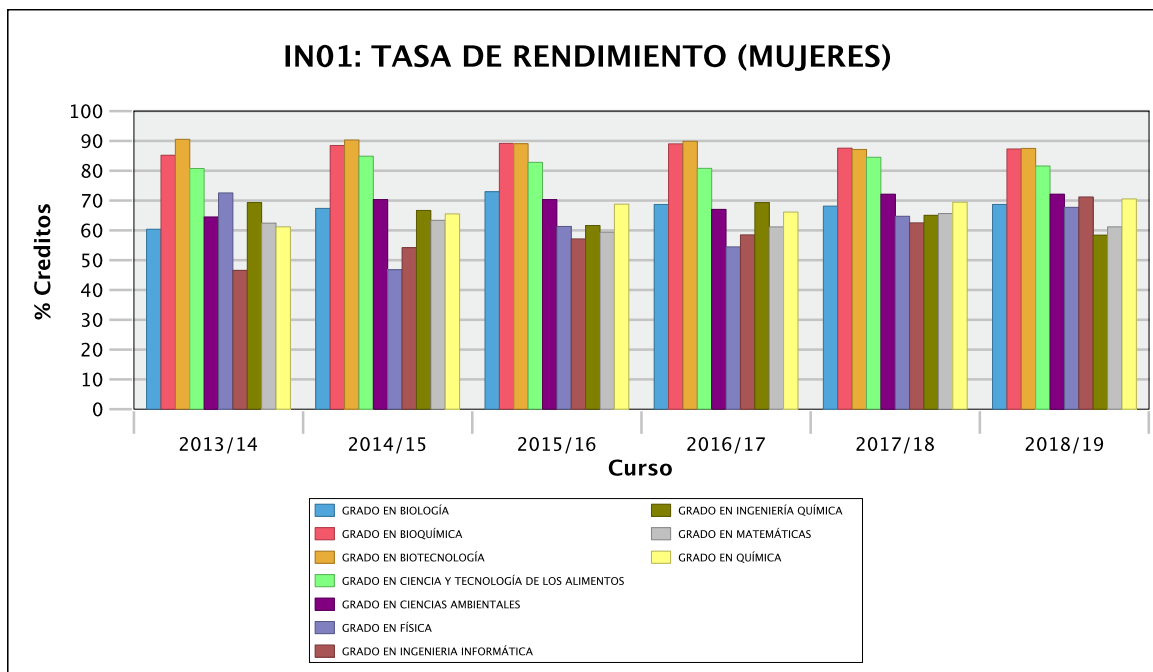
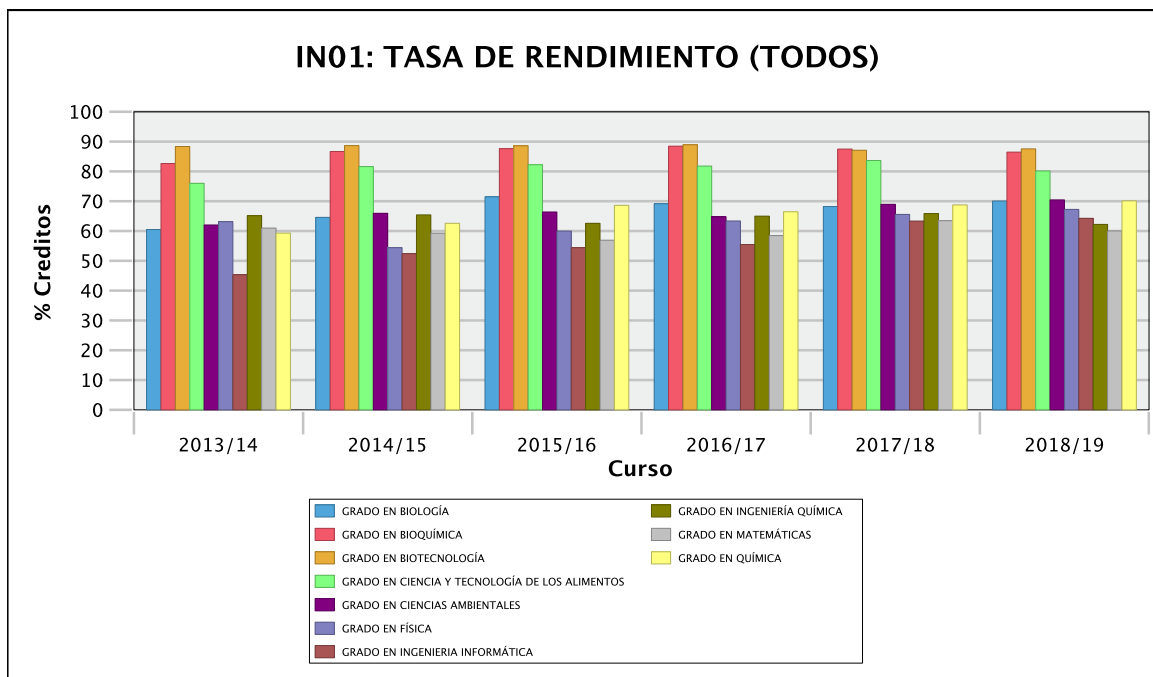

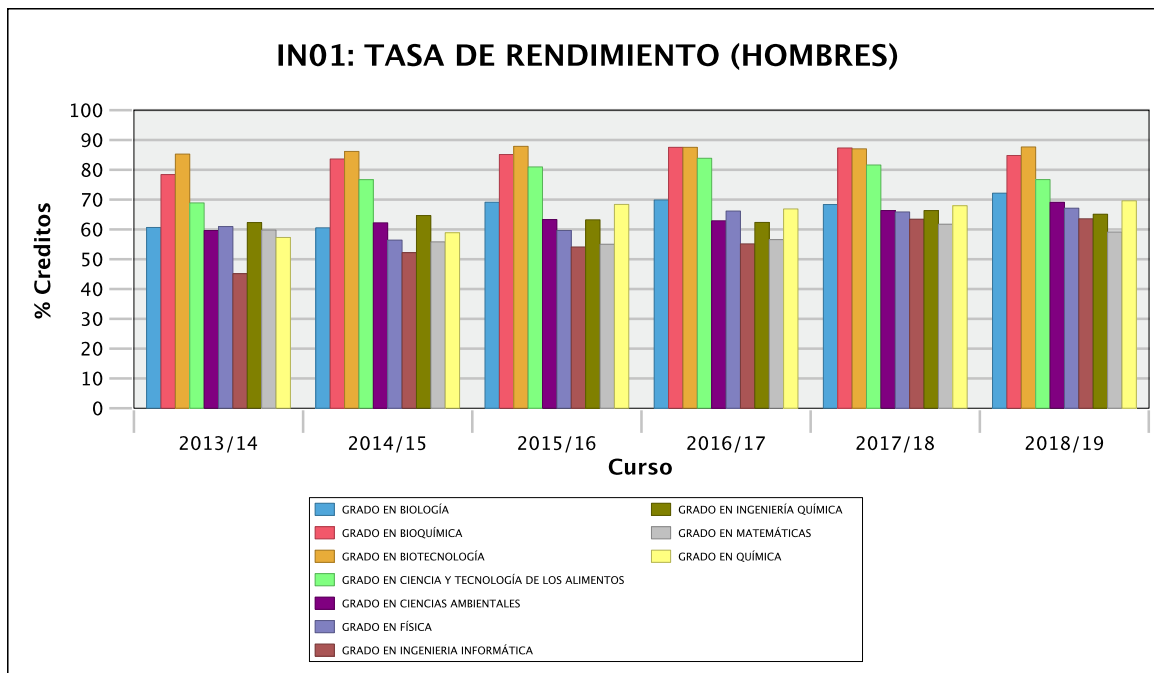

Tasa de éxito (IN02)

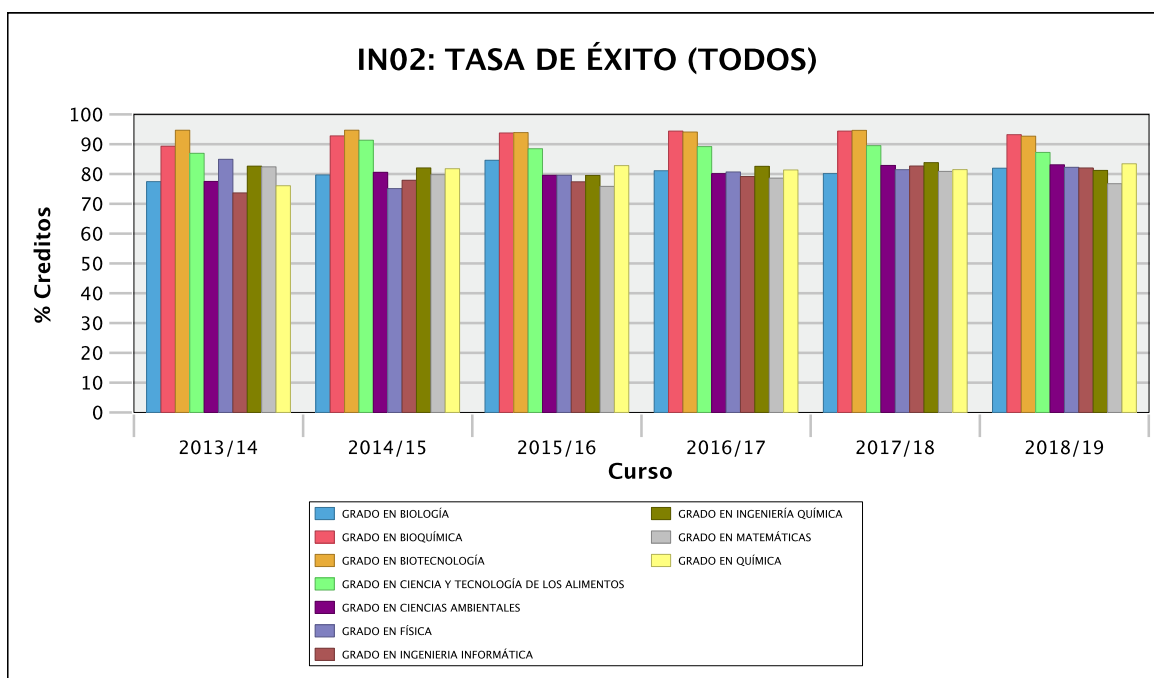

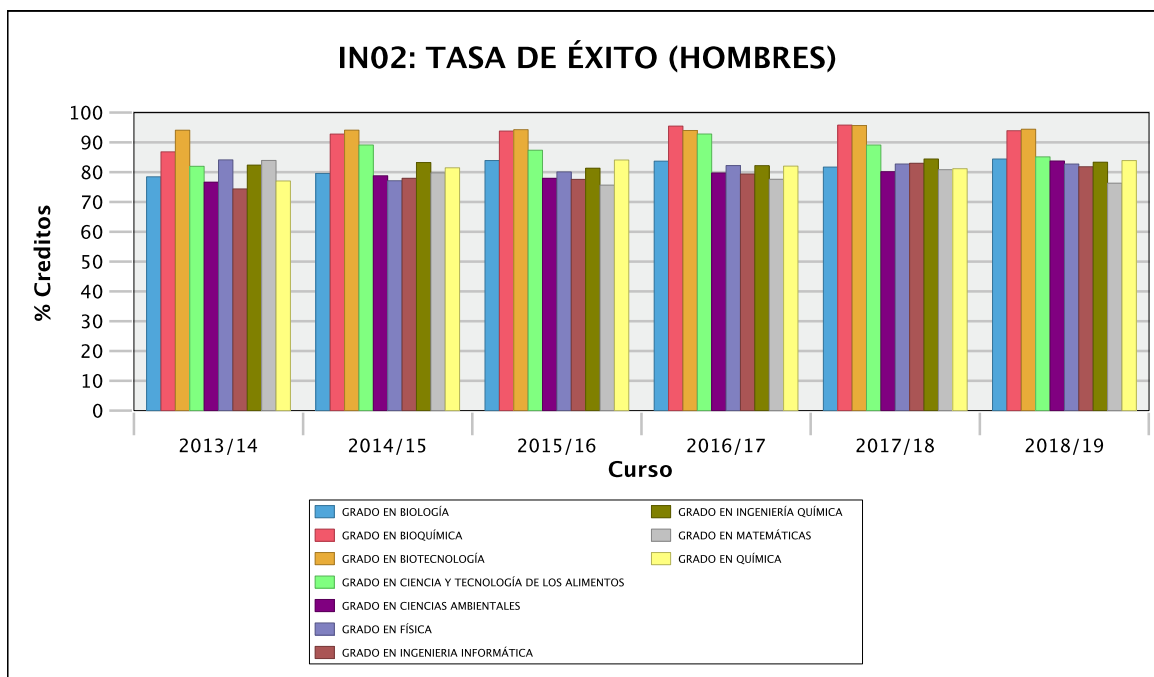
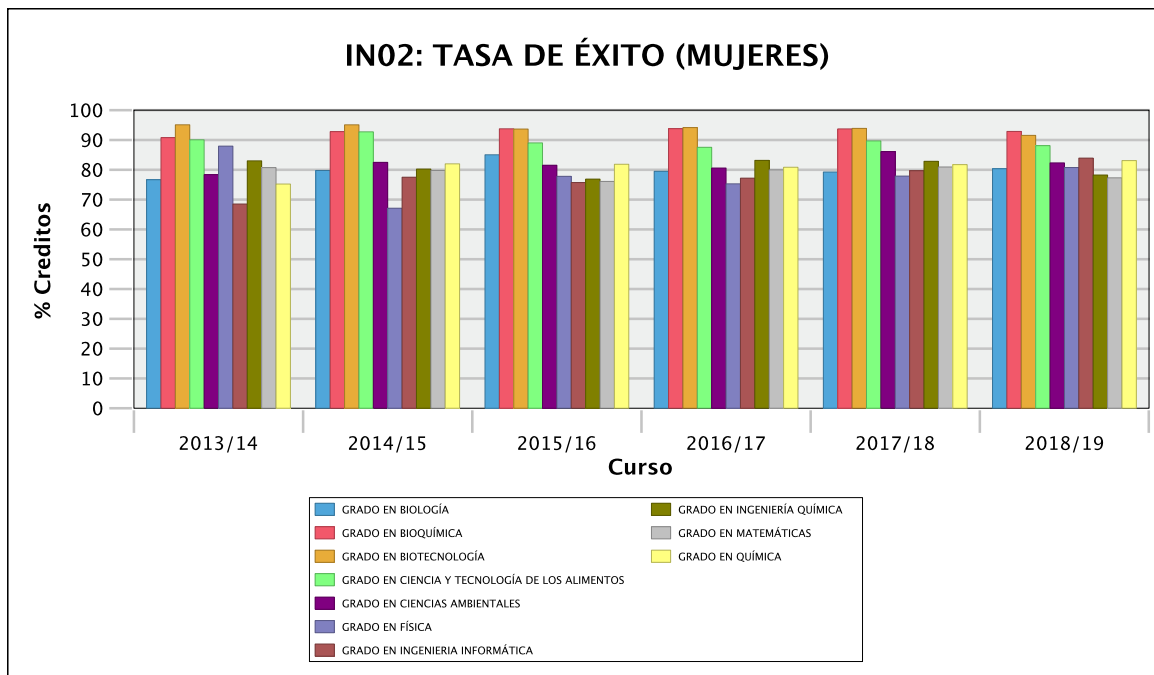



Número de estudiantes matriculados (IN08)

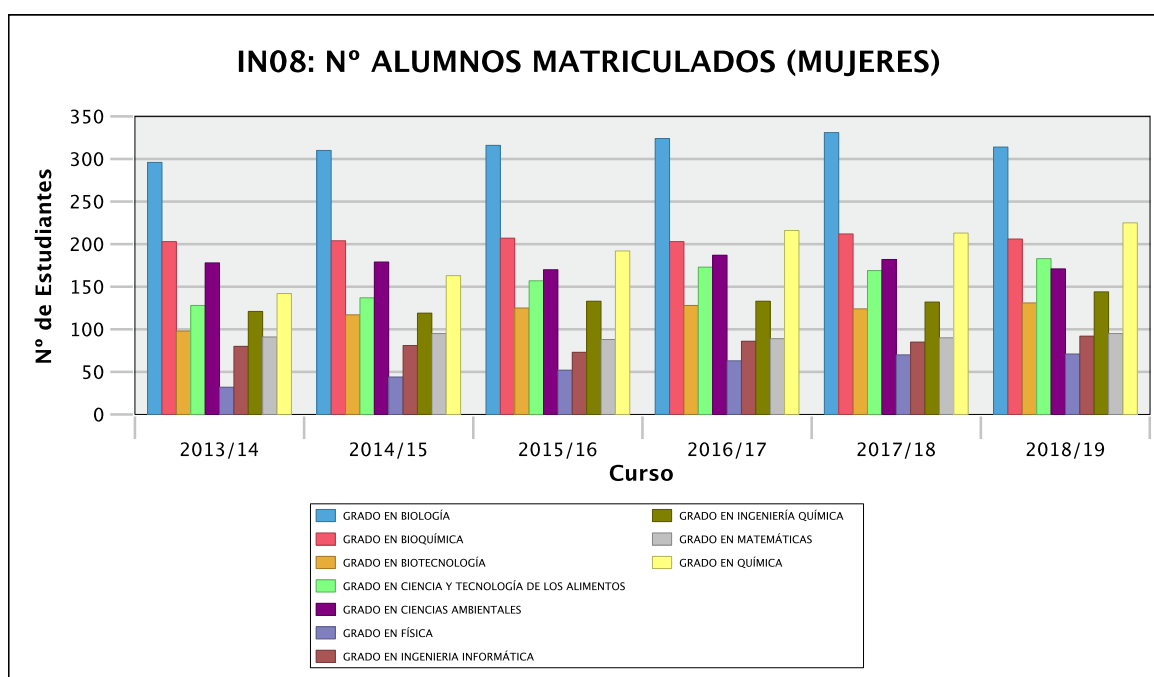
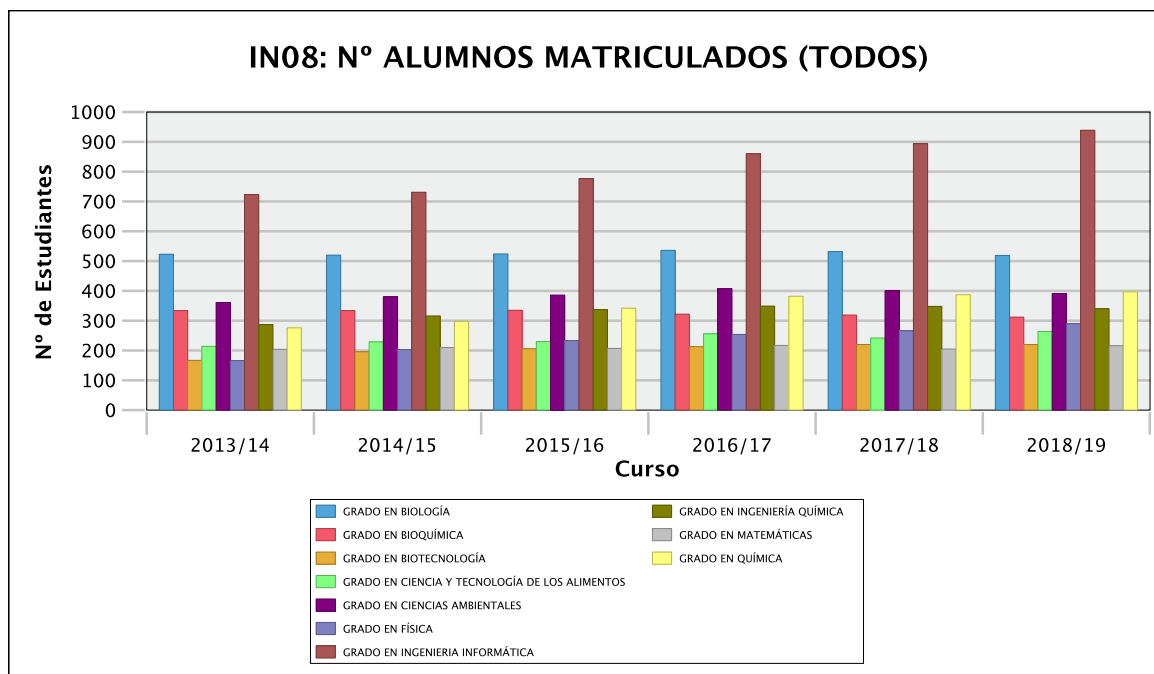

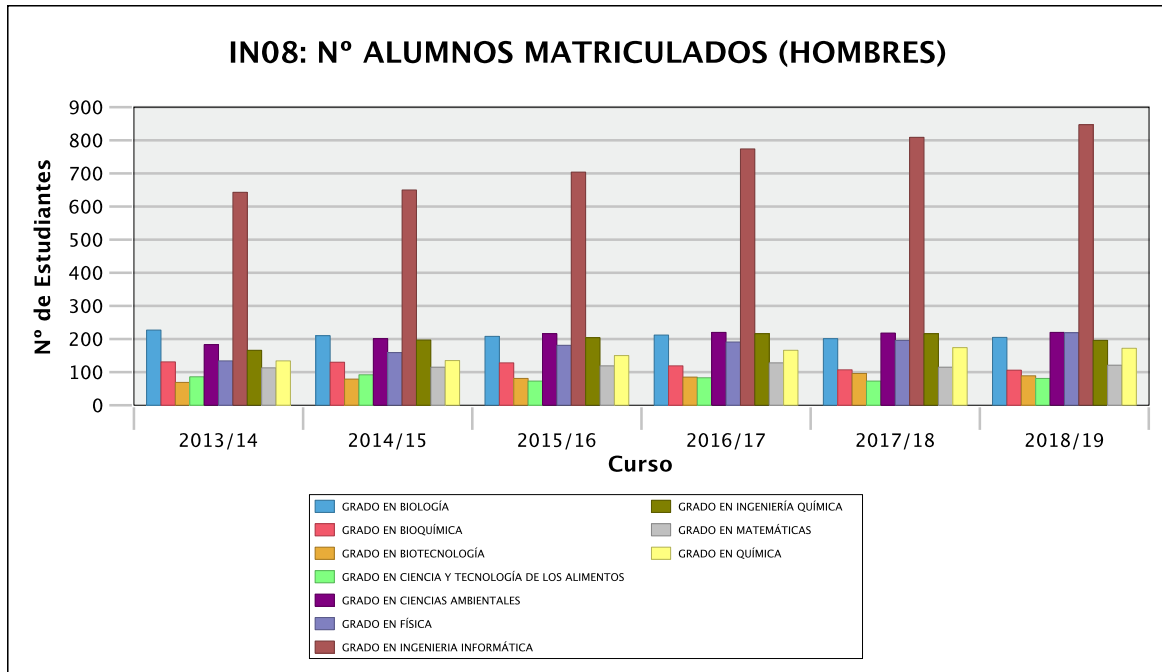

4.4 RAMA CIENCIAS SOCIALES Y JURÍDICAS

Tasa de rendimiento (IN01)

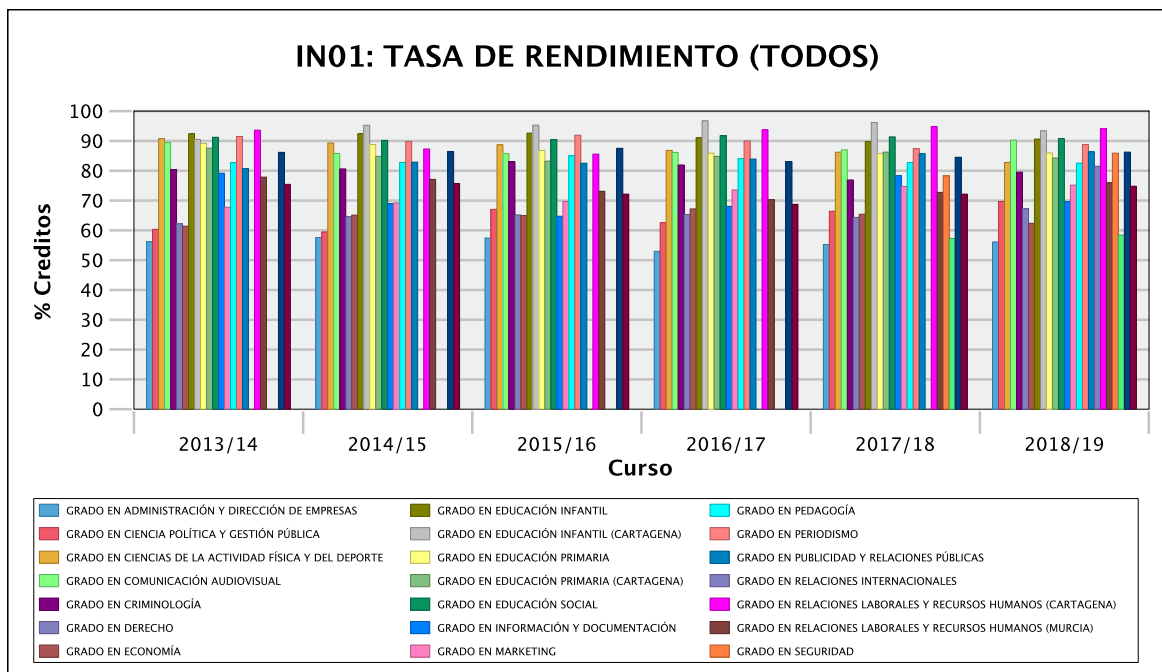

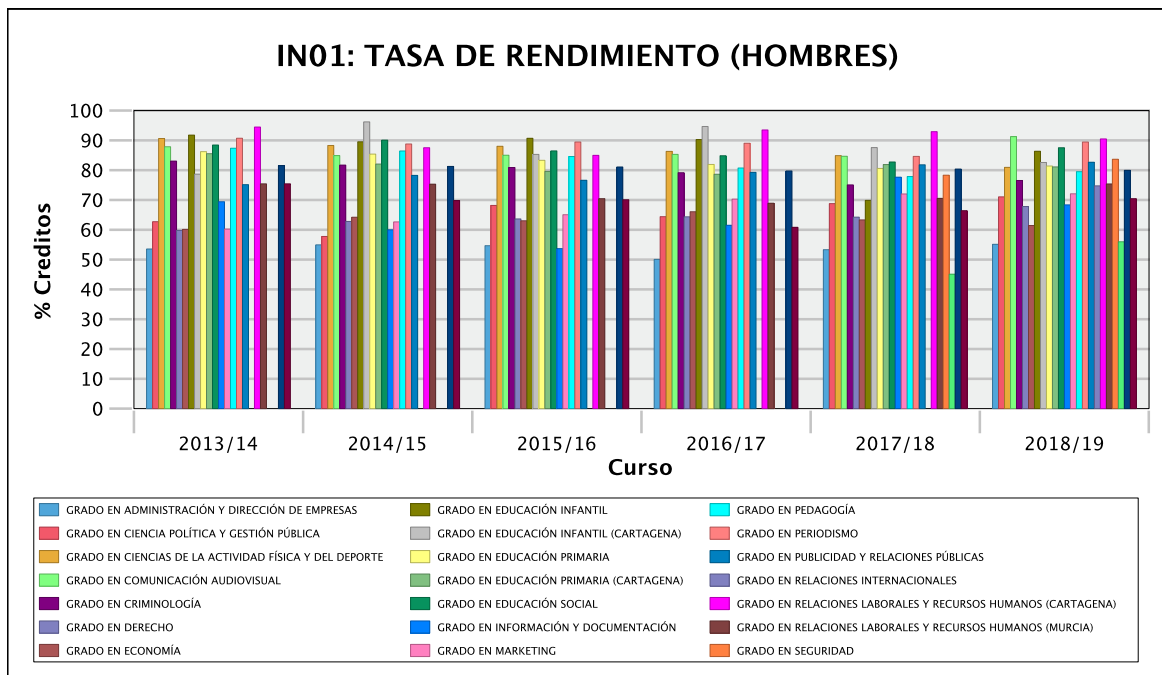
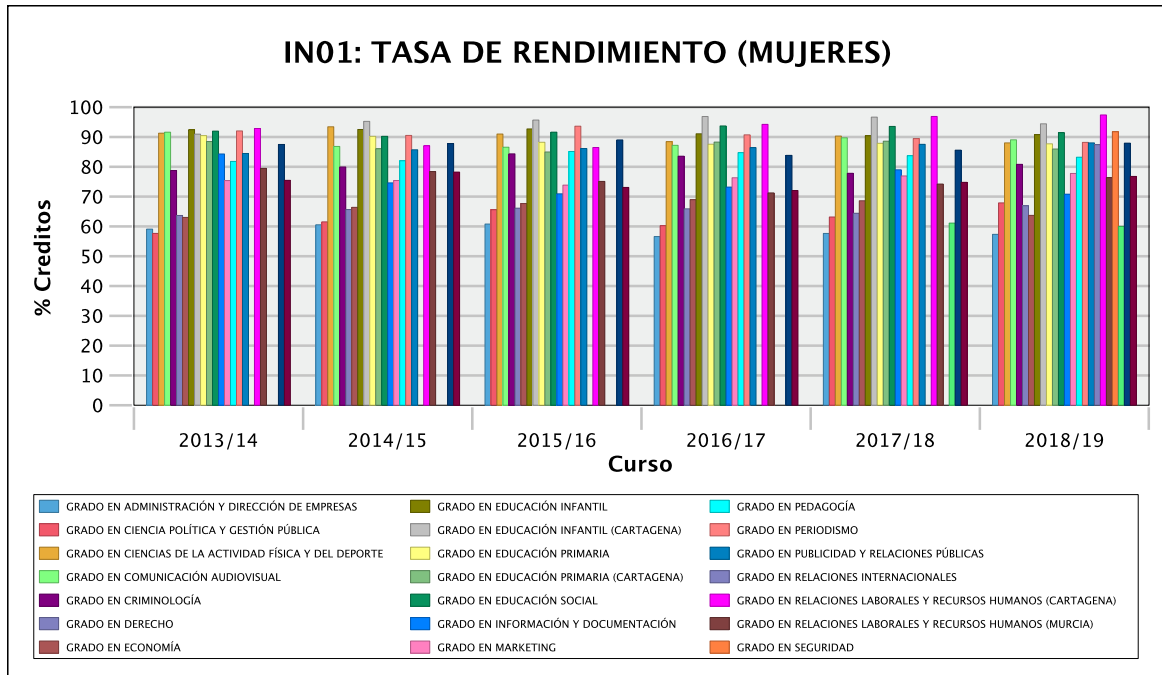



Tasa de éxito (IN02)

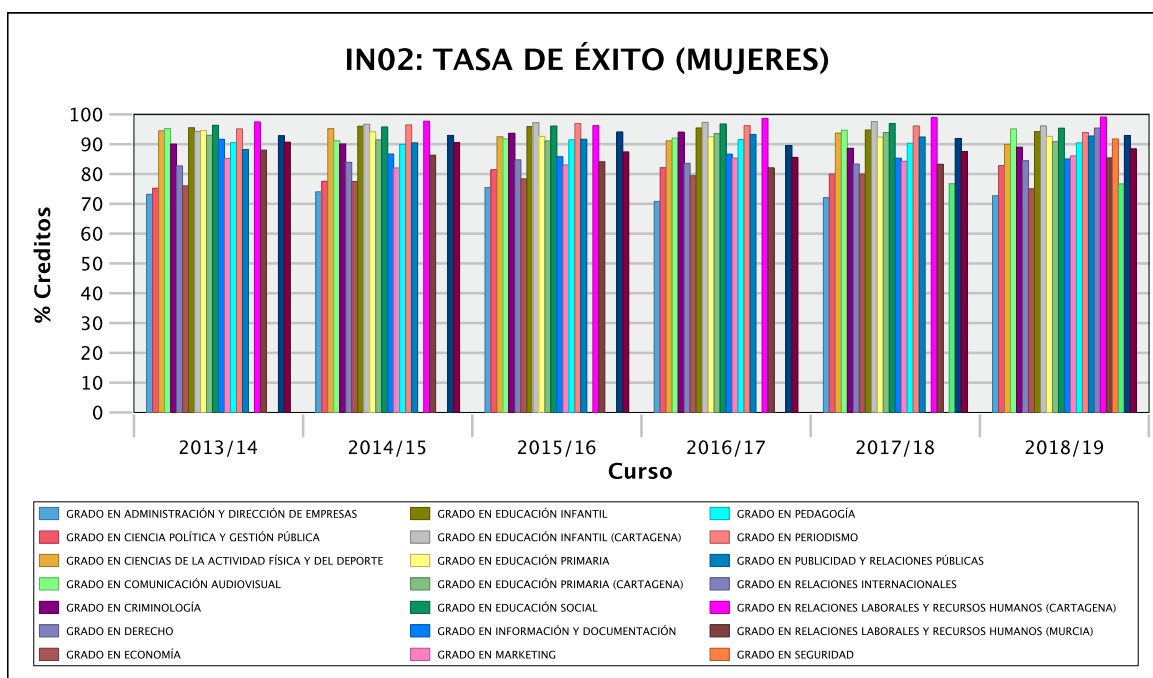
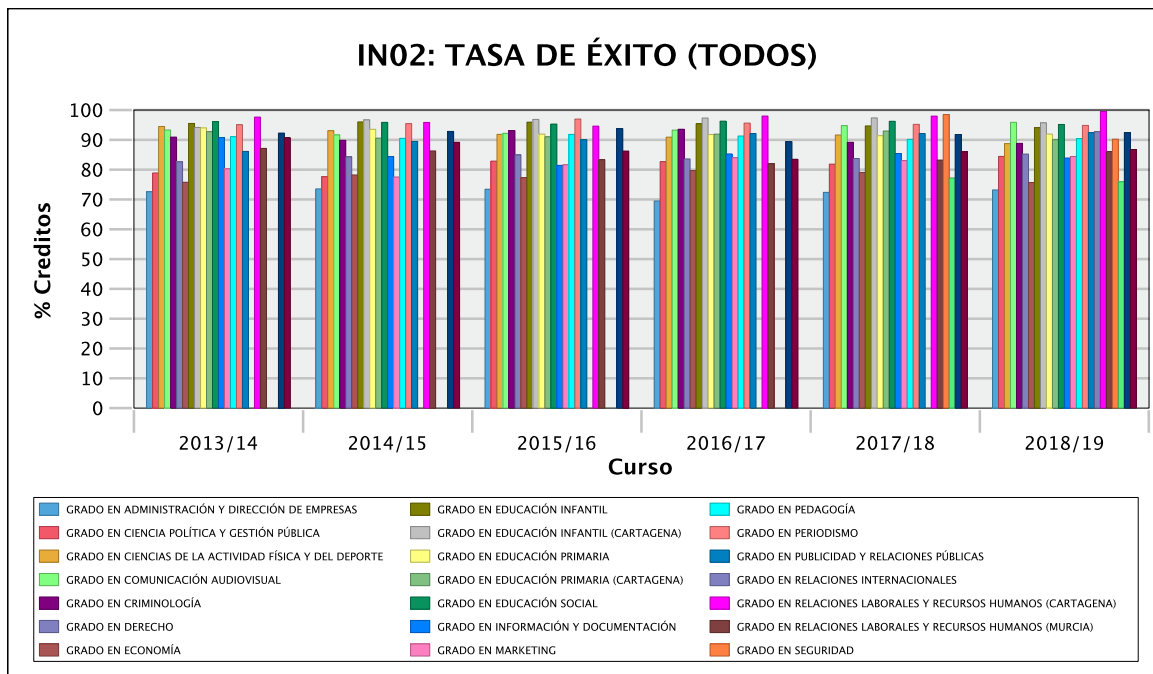

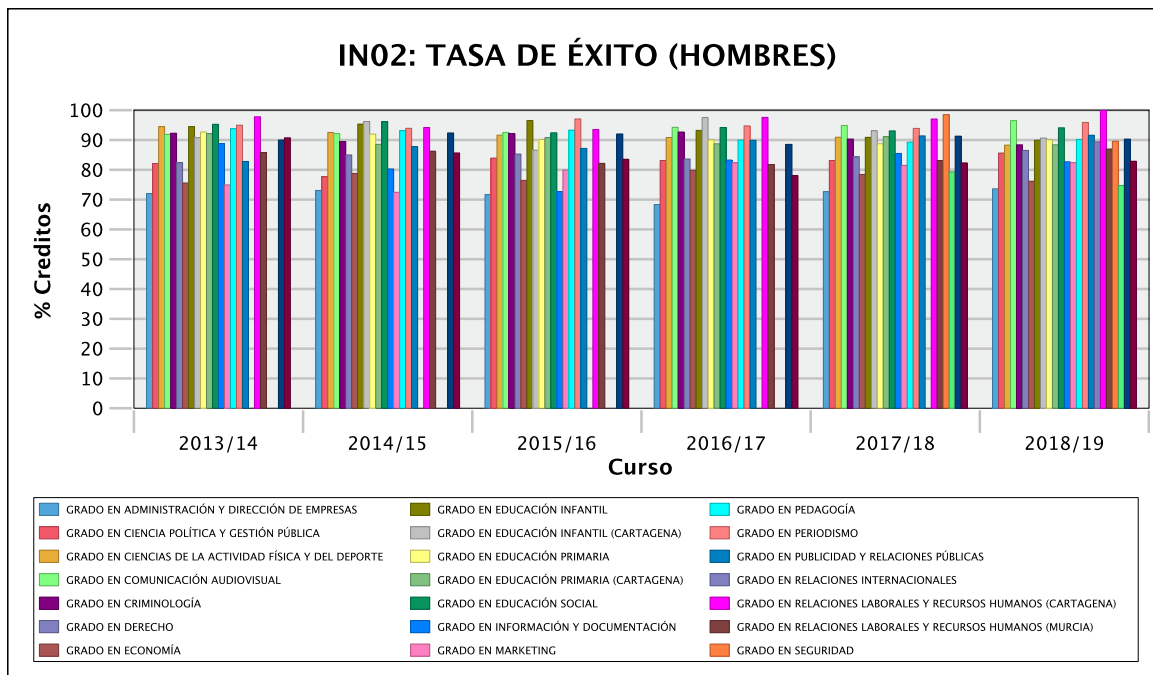

Número de estudiantes matriculados (IN08)

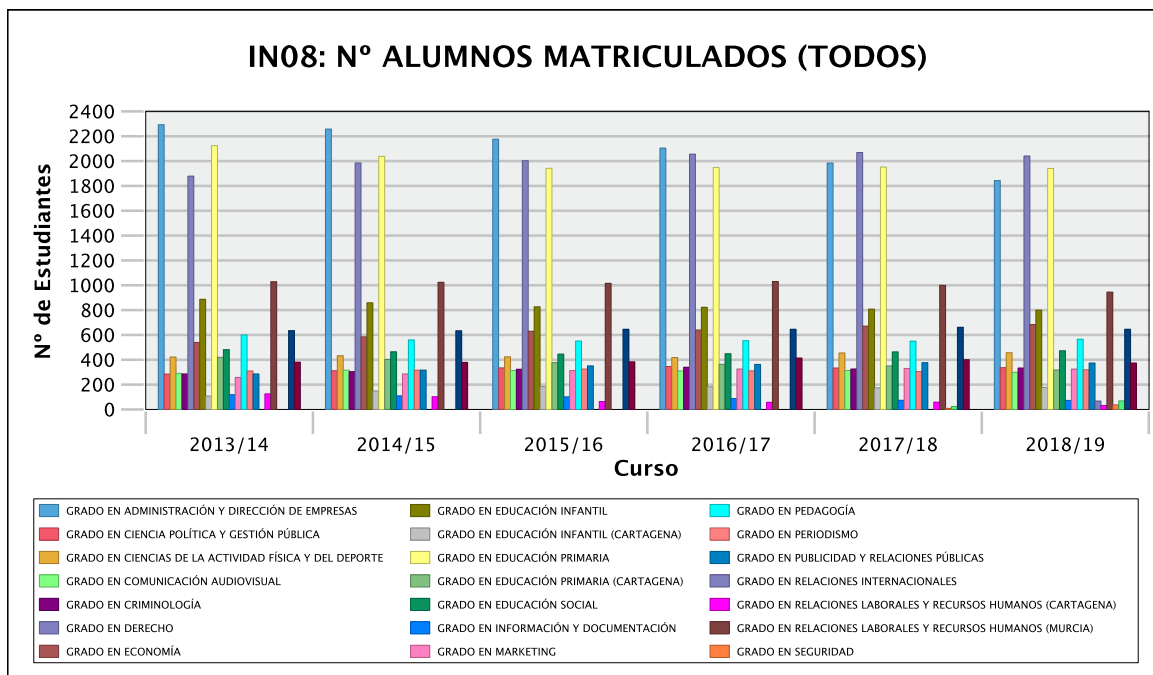



IN08: N° ALUMNOS MATRICULADOS (MUJERES)

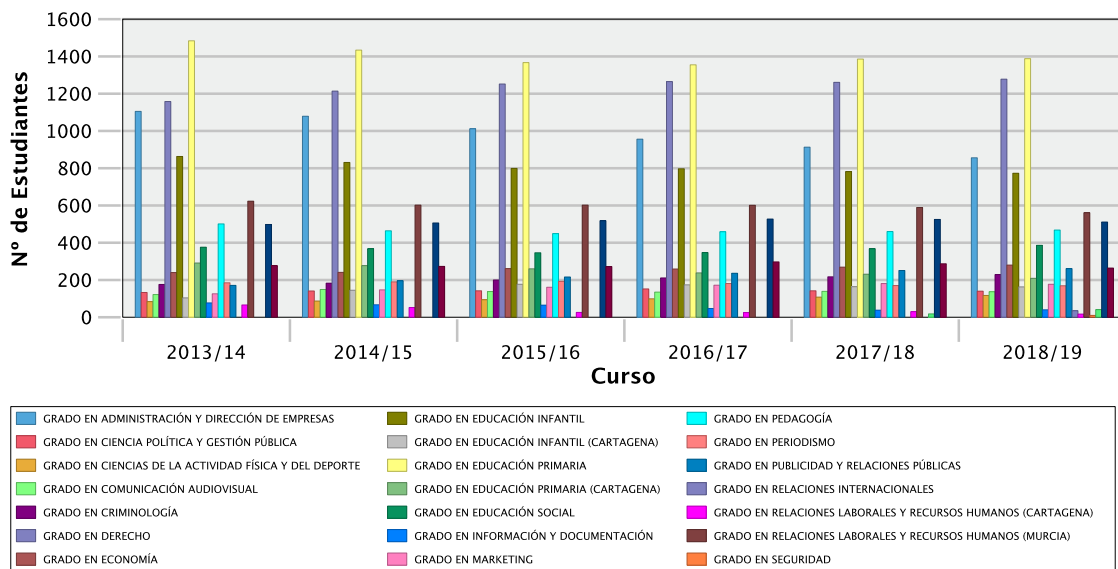

IN08: N° ALUMNOS MATRICULADOS (HOMBRES)

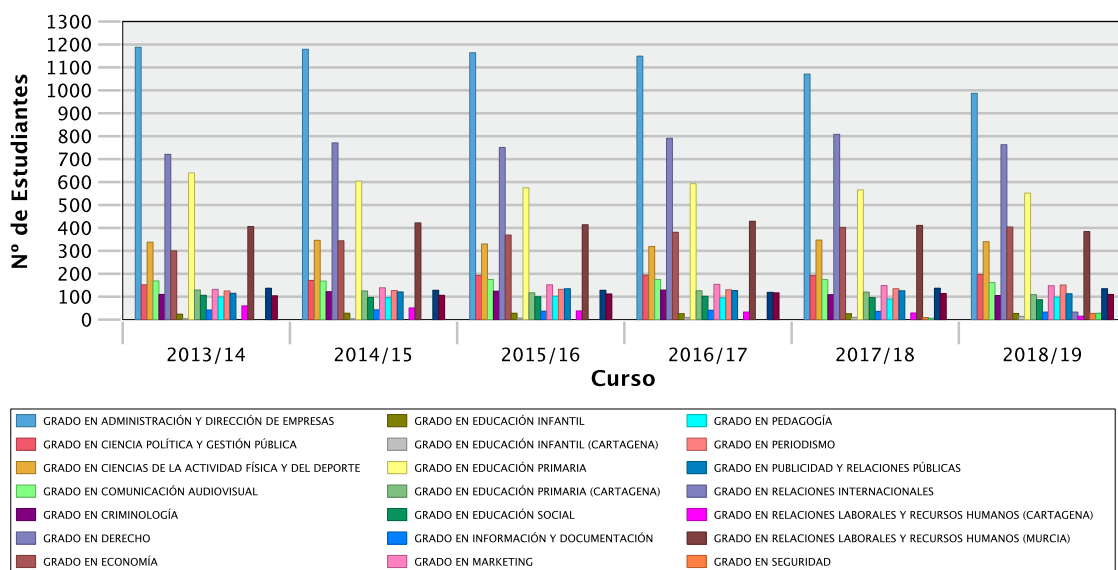



5. RESULTADOS POR TITULACIÓN DE CADA CENTRO

5.1 FACULTAD DE BIOLOGÍA

Tasa de rendimiento (IN01)

		2013/14	2014/15	2015/16	2016/17	2017/18	2018/19
GRADO EN BIOLOGÍA	TODOS	60,50	64,58	71,47	69,15	68,21	70,07
	MUJERES	60,38	67,37	72,96	68,69	68,13	68,70
	HOMBRES	60,65	60,54	69,13	69,88	68,35	72,16
GRADO EN BIOTECNOLOGÍA	TODOS	88,35	88,64	88,59	88,94	87,10	87,56
	MUJERES	90,54	90,32	89,08	89,89	87,15	87,49
	HOMBRES	85,27	86,16	87,87	87,54	87,04	87,66
GRADO EN CIENCIAS AMBIENTALES	TODOS	62,03	65,94	66,39	64,78	68,96	70,45
	MUJERES	64,51	70,33	70,32	67,04	72,14	72,15
	HOMBRES	59,63	62,21	63,30	62,90	66,33	69,11
MÁSTER U. EN BIOINFORMÁTICA	TODOS	--	94,29	85,07	84,82	88,52	93,03
	MUJERES	--	93,10	85,04	81,68	83,82	92,55
	HOMBRES	--	94,74	85,08	86,06	91,79	93,36
MÁSTER U. EN BIOLOGÍA MOLECULAR Y BIOTECNOLOGÍA	TODOS	95,24	98,86	100,00	100,00	100,00	97,37
	MUJERES	98,72	97,65	100,00	100,00	100,00	100,00
	HOMBRES	92,22	100,00	100,00	100,00	100,00	96,15
MÁSTER U. EN BIOTECNOLOGÍA Y BIOLOGÍA DEL ESTRÉS DE PLANTAS	TODOS	98,08	90,91	100,00	91,88	100,00	100,00
	MUJERES	96,53	100,00	100,00	87,00	100,00	100,00
	HOMBRES	100,00	85,00	100,00	100,00	100,00	100,00
MÁSTER U. EN CIENCIAS FORENSES	TODOS	93,58	94,89	97,02	99,05	92,05	89,53
	MUJERES	94,68	96,01	98,63	99,01	92,15	87,82
	HOMBRES	86,11	90,74	92,77	99,19	91,55	93,40
MÁSTER U. EN GESTIÓN DE RECURSOS PESQUEROS Y ACUICULTURA	TODOS	83,78	93,20	98,33	100,00	96,49	90,91
	MUJERES	96,97	93,44	98,00	100,00	95,74	94,29
	HOMBRES	73,17	92,86	100,00	100,00	100,00	85,00
MÁSTER U. EN TECNOLOGÍA, ADMINISTRACIÓN Y GESTIÓN DEL AGUA	TODOS	93,59	90,03	79,35	94,83	93,75	88,89
	MUJERES	90,24	78,31	92,80	90,91	100,00	100,00
	HOMBRES	94,78	94,12	71,50	95,74	91,98	76,92
MÁSTER U. EN ÁREAS PROTEGIDAS, RECURSOS NATURALES Y BIODIVERSIDAD	TODOS	--	--	--	96,22	97,41	88,59
	MUJERES	--	--	--	93,48	97,32	92,05
	HOMBRES	--	--	--	100,00	97,50	86,28



Tasa de éxito (IN02)

		2013/14	2014/15	2015/16	2016/17	2017/18	2018/19
GRADO EN BIOLOGÍA	TODOS	77,45	79,70	84,61	81,10	80,14	81,95
	MUJERES	76,67	79,78	85,04	79,50	79,26	80,36
	HOMBRES	78,45	79,57	83,90	83,70	81,71	84,41
GRADO EN BIOTECNOLOGÍA	TODOS	94,69	94,70	93,90	94,09	94,64	92,69
	MUJERES	95,10	95,09	93,67	94,16	93,89	91,55
	HOMBRES	94,08	94,10	94,26	93,98	95,65	94,41
GRADO EN CIENCIAS AMBIENTALES	TODOS	77,51	80,57	79,58	80,14	82,87	83,10
	MUJERES	78,35	82,50	81,53	80,59	86,10	82,32
	HOMBRES	76,65	78,79	77,95	79,74	80,17	83,75
MÁSTER U. EN BIOINFORMÁTICA	TODOS	--	100,00	99,45	96,31	100,00	100,00
	MUJERES	--	100,00	100,00	96,40	100,00	100,00
	HOMBRES	--	100,00	99,21	96,27	100,00	100,00
MÁSTER U. EN BIOLOGÍA MOLECULAR Y BIOTECNOLOGÍA	TODOS	100,00	100,00	100,00	100,00	100,00	100,00
	MUJERES	100,00	100,00	100,00	100,00	100,00	100,00
	HOMBRES	100,00	100,00	100,00	100,00	100,00	100,00
MÁSTER U. EN BIOTECNOLOGÍA Y BIOLOGÍA DEL ESTRÉS DE PLANTAS	TODOS	100,00	100,00	100,00	100,00	100,00	100,00
	MUJERES	100,00	100,00	100,00	100,00	100,00	100,00
	HOMBRES	100,00	100,00	100,00	100,00	100,00	100,00
MÁSTER U. EN CIENCIAS FORENSES	TODOS	100,00	98,98	99,32	99,81	98,45	98,72
	MUJERES	100,00	99,23	100,00	100,00	98,75	99,52
	HOMBRES	100,00	98,00	97,47	99,19	97,01	97,06
MÁSTER U. EN GESTIÓN DE RECURSOS PESQUEROS Y ACUICULTURA	TODOS	100,00	100,00	100,00	100,00	100,00	100,00
	MUJERES	100,00	100,00	100,00	100,00	100,00	100,00
	HOMBRES	100,00	100,00	100,00	100,00	100,00	100,00
MÁSTER U. EN TECNOLOGÍA, ADMINISTRACIÓN Y GESTIÓN DEL AGUA	TODOS	100,00	96,98	99,26	100,00	99,22	100,00
	MUJERES	100,00	90,28	100,00	100,00	100,00	100,00
	HOMBRES	100,00	99,12	98,71	100,00	98,98	100,00
MÁSTER U. EN ÁREAS PROTEGIDAS, RECURSOS NATURALES Y BIODIVERSIDAD	TODOS	--	--	--	100,00	100,00	100,00
	MUJERES	--	--	--	100,00	100,00	100,00
	HOMBRES	--	--	--	100,00	100,00	100,00

Tasa de graduación en la duración del plan de estudios n (IN03.1)

		2013/14	2014/15	2015/16	2016/17	2017/18	2018/19
GRADO EN BIOLOGÍA	TODOS	15,45	9,71	9,91	21,21	25,74	26,21
	MUJERES	8,82	9,43	11,67	22,95	28,57	25,45
	HOMBRES	26,19	10,00	7,84	18,42	21,05	27,08



		2013/14	2014/15	2015/16	2016/17	2017/18	2018/19
GRADO EN BIOTECNOLOGÍA	TODOS	35,14	57,50	58,82	73,47	62,00	71,11
	MUJERES	26,32	56,52	63,33	76,67	53,57	65,52
	HOMBRES	44,44	58,82	52,38	68,42	72,73	81,25
GRADO EN CIENCIAS AMBIENTALES	TODOS	9,41	12,75	7,29	5,32	15,05	5,49
	MUJERES	5,41	15,38	4,35	6,25	20,93	8,11
	HOMBRES	12,50	11,11	10,00	4,35	10,00	3,70
MÁSTER U. EN BIOINFORMÁTICA	TODOS	--	73,68	45,00	57,14	60,00	68,42
	MUJERES	--	66,67	50,00	50,00	50,00	57,14
	HOMBRES	--	76,92	42,86	60,00	66,67	75,00
MÁSTER U. EN BIOLOGÍA MOLECULAR Y BIOTECNOLOGÍA	TODOS	91,18	97,14	95,83	100,00	100,00	94,74
	MUJERES	93,75	94,12	92,86	100,00	100,00	100,00
	HOMBRES	88,89	100,00	100,00	100,00	100,00	92,31
MÁSTER U. EN BIOTECNOLOGÍA Y BIOLOGÍA DEL ESTRÉS DE PLANTAS	TODOS	93,33	75,00	100,00	87,50	100,00	100,00
	MUJERES	87,50	100,00	100,00	80,00	100,00	100,00
	HOMBRES	100,00	50,00	100,00	100,00	100,00	100,00
MÁSTER U. EN CIENCIAS FORENSES	TODOS	73,33	80,95	84,62	91,30	66,67	69,23
	MUJERES	81,82	84,21	100,00	88,24	66,67	63,64
	HOMBRES	50,00	50,00	50,00	100,00	66,67	100,00
MÁSTER U. EN GESTIÓN DE RECURSOS PESQUEROS Y ACUICULTURA	TODOS	42,86	100,00	83,33	100,00	66,67	80,00
	MUJERES	66,67	100,00	80,00	100,00	60,00	100,00
	HOMBRES	25,00	100,00	100,00	100,00	100,00	50,00
MÁSTER U. EN TECNOLOGÍA, ADMINISTRACIÓN Y GESTIÓN DEL AGUA	TODOS	69,23	81,82	53,85	50,00	87,50	88,89
	MUJERES	60,00	100,00	50,00	33,33	100,00	100,00
	HOMBRES	75,00	77,78	55,56	60,00	85,71	85,71
MÁSTER U. EN ÁREAS PROTEGIDAS, RECURSOS NATURALES Y BIODIVERSIDAD	TODOS	--	--	--	83,33	93,33	63,16
	MUJERES	--	--	--	71,43	100,00	50,00
	HOMBRES	--	--	--	100,00	87,50	72,73

Tasa de graduación Real Decreto (n+1) (IN03.2)

		2013/14	2014/15	2015/16	2016/17	2017/18	2018/19
GRADO EN BIOLOGÍA	TODOS	22,15	26,36	30,10	23,42	35,35	44,55
	MUJERES	19,78	19,12	28,30	26,67	36,07	49,21
	HOMBRES	25,86	38,10	32,00	19,61	34,21	36,84
GRADO EN BIOTECNOLOGÍA	TODOS	62,86	40,54	70,00	68,63	89,80	80,00
	MUJERES	61,90	31,58	73,91	76,67	93,33	75,00
	HOMBRES	64,29	50,00	64,71	57,14	84,21	86,36



		2013/14	2014/15	2015/16	2016/17	2017/18	2018/19
GRADO EN CIENCIAS AMBIENTALES	TODOS	26,88	27,06	25,49	15,62	27,66	29,03
	MUJERES	29,27	29,73	30,77	10,87	27,08	37,21
	HOMBRES	25,00	25,00	22,22	20,00	28,26	22,00
MÁSTER U. EN BIOINFORMÁTICA	TODOS	--	--	84,21	75,00	80,95	86,67
	MUJERES	--	--	66,67	66,67	66,67	100,00
	HOMBRES	--	--	92,31	78,57	86,67	77,78
MÁSTER U. EN BIOLOGÍA MOLECULAR Y BIOTECNOLOGÍA	TODOS	100,00	94,12	97,14	100,00	100,00	100,00
	MUJERES	100,00	100,00	94,12	100,00	100,00	100,00
	HOMBRES	100,00	88,89	100,00	100,00	100,00	100,00
MÁSTER U. EN BIOTECNOLOGÍA Y BIOLOGÍA DEL ESTRÉS DE PLANTAS	TODOS	100,00	93,33	100,00	100,00	87,50	100,00
	MUJERES	100,00	87,50	100,00	100,00	80,00	100,00
	HOMBRES	100,00	100,00	100,00	100,00	100,00	100,00
MÁSTER U. EN CIENCIAS FORENSES	TODOS	76,19	80,00	80,95	92,31	95,65	66,67
	MUJERES	78,57	90,91	84,21	100,00	94,12	66,67
	HOMBRES	71,43	50,00	50,00	75,00	100,00	66,67
MÁSTER U. EN GESTIÓN DE RECURSOS PESQUEROS Y ACUICULTURA	TODOS	100,00	71,43	100,00	100,00	100,00	66,67
	MUJERES	100,00	66,67	100,00	100,00	100,00	60,00
	HOMBRES	100,00	75,00	100,00	100,00	100,00	100,00
MÁSTER U. EN TECNOLOGÍA, ADMINISTRACIÓN Y GESTIÓN DEL AGUA	TODOS	88,89	69,23	90,91	69,23	87,50	87,50
	MUJERES	100,00	60,00	100,00	75,00	100,00	100,00
	HOMBRES	80,00	75,00	88,89	66,67	80,00	85,71
MÁSTER U. EN ÁREAS PROTEGIDAS, RECURSOS NATURALES Y BIODIVERSIDAD	TODOS	--	--	--	--	91,67	93,33
	MUJERES	--	--	--	--	85,71	100,00
	HOMBRES	--	--	--	--	100,00	87,50

Tasa de abandono R.D. 1393/2007 (IN04.1)

		2013/14	2014/15	2015/16	2016/17	2017/18	2018/19
GRADO EN BIOLOGÍA	TODOS	30,91	31,07	34,23	26,26	25,74	22,33
	MUJERES	41,18	28,30	28,33	16,39	15,87	18,18
	HOMBRES	14,29	34,00	41,18	42,11	42,11	27,08
GRADO EN BIOTECNOLOGÍA	TODOS	29,73	17,50	17,65	0,00	8,00	4,44
	MUJERES	26,32	17,39	13,33	0,00	14,29	6,90
	HOMBRES	33,33	17,65	23,81	0,00	0,00	0,00
GRADO EN CIENCIAS AMBIENTALES	TODOS	31,76	43,14	50,00	23,40	26,88	42,86
	MUJERES	27,03	41,03	52,17	27,08	32,56	37,84
	HOMBRES	35,42	44,44	48,00	19,57	22,00	46,30



Tasa de abandono REACU (IN04.2)

		2013/14	2014/15	2015/16	2016/17	2017/18	2018/19
GRADO EN BIOLOGÍA	TODOS	15,53	27,03	21,21	23,76	18,45	15,24
	MUJERES	15,09	21,67	14,75	14,29	14,55	14,06
	HOMBRES	16,00	33,33	31,58	39,47	22,92	17,07
GRADO EN BIOTECNOLOGÍA	TODOS	15,00	7,84	0,00	8,00	4,44	3,85
	MUJERES	17,39	10,00	0,00	14,29	6,90	6,25
	HOMBRES	11,76	4,76	0,00	0,00	0,00	0,00
GRADO EN CIENCIAS AMBIENTALES	TODOS	27,45	40,62	18,09	22,58	34,07	33,01
	MUJERES	23,08	41,30	22,92	27,91	27,03	36,36
	HOMBRES	30,16	40,00	13,04	18,00	38,89	30,51

Tasa de abandono en el curso siguiente al de ingreso (IN04.3)

		2013/14	2014/15	2015/16	2016/17	2017/18	2018/19
MÁSTER U. EN BIOINFORMÁTICA	TODOS	--	--	10,53	5,00	9,52	0,00
	MUJERES	--	--	16,67	0,00	16,67	0,00
	HOMBRES	--	--	7,69	7,14	6,67	0,00
MÁSTER U. EN BIOLOGÍA MOLECULAR Y BIOTECNOLOGÍA	TODOS	0,00	5,88	2,86	0,00	0,00	0,00
	MUJERES	0,00	0,00	5,88	0,00	0,00	0,00
	HOMBRES	0,00	11,11	0,00	0,00	0,00	0,00
MÁSTER U. EN BIOTECNOLOGÍA Y BIOLOGÍA DEL ESTRÉS DE PLANTAS	TODOS	0,00	6,67	0,00	0,00	12,50	0,00
	MUJERES	0,00	12,50	0,00	0,00	20,00	0,00
	HOMBRES	0,00	0,00	0,00	0,00	0,00	0,00
MÁSTER U. EN CIENCIAS FORENSES	TODOS	13,33	4,76	0,00	4,35	0,00	0,00
	MUJERES	0,00	5,26	0,00	5,88	0,00	0,00
	HOMBRES	50,00	0,00	0,00	0,00	0,00	0,00
MÁSTER U. EN GESTIÓN DE RECURSOS PESQUEROS Y ACUICULTURA	TODOS	0,00	14,29	0,00	0,00	0,00	0,00
	MUJERES	0,00	0,00	0,00	0,00	0,00	0,00
	HOMBRES	0,00	25,00	0,00	0,00	0,00	0,00
MÁSTER U. EN TECNOLOGÍA, ADMINISTRACIÓN Y GESTIÓN DEL AGUA	TODOS	7,69	0,00	0,00	12,50	0,00	11,11
	MUJERES	0,00	0,00	0,00	0,00	0,00	0,00
	HOMBRES	12,50	0,00	0,00	20,00	0,00	14,29
MÁSTER U. EN ÁREAS PROTEGIDAS, RECURSOS NATURALES Y BIODIVERSIDAD	TODOS	--	--	--	--	0,00	0,00
	MUJERES	--	--	--	--	0,00	0,00
	HOMBRES	--	--	--	--	0,00	0,00



Tasa de eficiencia (IN05)

		2013/14	2014/15	2015/16	2016/17	2017/18	2018/19
GRADO EN BIOLOGÍA	TODOS	86,46	79,89	78,32	78,69	78,52	81,13
	MUJERES	88,03	79,62	77,08	79,40	79,68	80,96
	HOMBRES	85,24	80,24	80,56	77,54	76,61	81,38
GRADO EN BIOTECNOLOGÍA	TODOS	92,56	95,81	93,71	91,07	93,02	91,53
	MUJERES	92,49	94,51	91,99	89,55	91,01	94,95
	HOMBRES	92,63	97,68	97,65	94,51	95,02	87,29
GRADO EN CIENCIAS AMBIENTALES	TODOS	88,40	84,35	82,52	77,19	77,11	76,17
	MUJERES	88,07	81,90	82,33	77,60	76,64	84,63
	HOMBRES	88,83	88,71	82,65	76,69	77,81	71,41
MÁSTER U. EN BIOINFORMÁTICA	TODOS	--	100,00	98,21	92,78	90,91	91,32
	MUJERES	--	100,00	100,00	95,24	90,91	85,71
	HOMBRES	--	100,00	97,56	92,11	90,91	96,49
MÁSTER U. EN BIOLOGÍA MOLECULAR Y BIOTECNOLOGÍA	TODOS	100,00	100,00	100,00	100,00	100,00	100,00
	MUJERES	100,00	100,00	100,00	100,00	100,00	100,00
	HOMBRES	100,00	100,00	100,00	100,00	100,00	100,00
MÁSTER U. EN BIOTECNOLOGÍA Y BIOLOGÍA DEL ESTRÉS DE PLANTAS	TODOS	100,00	93,75	95,89	100,00	100,00	100,00
	MUJERES	100,00	90,91	100,00	100,00	100,00	100,00
	HOMBRES	100,00	100,00	90,91	100,00	100,00	100,00
MÁSTER U. EN CIENCIAS FORENSES	TODOS	96,51	90,50	99,40	98,80	98,51	100,00
	MUJERES	97,12	90,76	99,26	99,12	98,54	100,00
	HOMBRES	94,74	88,24	100,00	98,13	98,36	100,00
MÁSTER U. EN GESTIÓN DE RECURSOS PESQUEROS Y ACUICULTURA	TODOS	93,02	98,36	100,00	98,04	100,00	100,00
	MUJERES	90,91	100,00	100,00	95,24	100,00	100,00
	HOMBRES	100,00	96,77	100,00	100,00	100,00	100,00
MÁSTER U. EN TECNOLOGÍA, ADMINISTRACIÓN Y GESTIÓN DEL AGUA	TODOS	100,00	97,09	93,75	93,26	96,77	100,00
	MUJERES	100,00	98,36	91,84	86,96	95,74	100,00
	HOMBRES	100,00	96,77	94,74	96,77	97,22	100,00
MÁSTER U. EN ÁREAS PROTEGIDAS, RECURSOS NATURALES Y BIODIVERSIDAD	TODOS	--	--	--	99,50	98,36	96,65
	MUJERES	--	--	--	100,00	96,97	92,59
	HOMBRES	--	--	--	99,01	100,00	99,38

Duracion media de estudios (IN06)

		2013/14	2014/15	2015/16	2016/17	2017/18	2018/19
GRADO EN BIOLOGÍA	TODOS	4,00	4,91	5,24	5,31	5,54	5,30
	MUJERES	4,07	4,92	5,35	5,31	5,45	5,40
	HOMBRES	3,94	4,91	5,05	5,32	5,70	5,15



		2013/14	2014/15	2015/16	2016/17	2017/18	2018/19
GRADO EN BIOTECNOLOGÍA	TODOS	4,19	4,17	4,26	4,46	4,29	4,49
	MUJERES	4,20	4,23	4,33	4,58	4,33	4,31
	HOMBRES	4,18	4,09	4,08	4,20	4,25	4,74
GRADO EN CIENCIAS AMBIENTALES	TODOS	4,16	4,76	5,29	5,93	5,50	6,00
	MUJERES	4,19	4,87	5,36	6,06	5,50	5,58
	HOMBRES	4,13	4,64	5,24	5,79	5,50	6,29
MÁSTER U. EN BIOINFORMÁTICA	TODOS	--	1,00	1,18	1,33	1,36	1,55
	MUJERES	--	1,00	1,00	1,25	1,25	1,89
	HOMBRES	--	1,00	1,25	1,36	1,40	1,27
MÁSTER U. EN BIOLOGÍA MOLECULAR Y BIOTECNOLOGÍA	TODOS	1,00	1,00	1,00	1,05	1,00	1,00
	MUJERES	1,00	1,00	1,00	1,06	1,00	1,00
	HOMBRES	1,00	1,00	1,00	1,00	1,00	1,00
MÁSTER U. EN BIOTECNOLOGÍA Y BIOLOGÍA DEL ESTRÉS DE PLANTAS	TODOS	1,07	1,00	1,14	1,00	1,00	1,00
	MUJERES	1,13	1,00	1,00	1,00	1,00	1,00
	HOMBRES	1,00	1,00	1,33	1,00	1,00	1,00
MÁSTER U. EN CIENCIAS FORENSES	TODOS	2,17	1,18	2,00	2,05	2,09	2,00
	MUJERES	2,00	1,19	2,00	2,00	2,11	2,00
	HOMBRES	2,67	1,00	2,00	2,14	2,00	2,00
MÁSTER U. EN GESTIÓN DE RECURSOS PESQUEROS Y ACUICULTURA	TODOS	1,25	1,00	1,00	1,20	1,00	1,00
	MUJERES	1,33	1,00	1,00	1,50	1,00	1,00
	HOMBRES	1,00	1,00	1,00	1,00	1,00	1,00
MÁSTER U. EN TECNOLOGÍA, ADMINISTRACIÓN Y GESTIÓN DEL AGUA	TODOS	2,00	1,00	2,33	2,33	2,30	2,00
	MUJERES	2,00	1,00	2,67	2,50	2,67	2,00
	HOMBRES	2,00	1,00	2,17	2,25	2,14	2,00
MÁSTER U. EN ÁREAS PROTEGIDAS, RECURSOS NATURALES Y BIODIVERSIDAD	TODOS	--	--	--	1,00	1,07	1,15
	MUJERES	--	--	--	1,00	1,13	1,40
	HOMBRES	--	--	--	1,00	1,00	1,00

Número de estudiantes matriculados (IN08)

		2013/14	2014/15	2015/16	2016/17	2017/18	2018/19
GRADO EN BIOLOGÍA	TODOS	523	520	524	536	532	519
	MUJERES	296	310	316	324	331	314
	HOMBRES	227	210	208	212	201	205
GRADO EN BIOTECNOLOGÍA	TODOS	167	196	206	213	220	220
	MUJERES	98	117	125	128	124	131
	HOMBRES	69	79	81	85	96	89



		2013/14	2014/15	2015/16	2016/17	2017/18	2018/19
GRADO EN CIENCIAS AMBIENTALES	TODOS	361	380	386	407	400	391
	MUJERES	178	179	170	187	182	171
	HOMBRES	183	201	216	220	218	220
MÁSTER U. EN BIOINFORMÁTICA	TODOS	--	19	23	31	23	27
	MUJERES	--	6	7	9	9	12
	HOMBRES	--	13	16	22	14	15
MÁSTER U. EN BIOLOGÍA MOLECULAR Y BIOTECNOLOGÍA	TODOS	35	36	24	22	22	19
	MUJERES	17	18	14	16	13	6
	HOMBRES	18	18	10	6	9	13
MÁSTER U. EN BIOTECNOLOGÍA Y BIOLOGÍA DEL ESTRÉS DE PLANTAS	TODOS	16	4	7	8	11	7
	MUJERES	9	2	4	5	7	4
	HOMBRES	7	2	3	3	4	3
MÁSTER U. EN CIENCIAS FORENSES	TODOS	38	36	38	38	29	26
	MUJERES	31	29	27	28	24	19
	HOMBRES	7	7	11	10	5	7
MÁSTER U. EN GESTIÓN DE RECURSOS PESQUEROS Y ACUICULTURA	TODOS	9	13	6	5	7	7
	MUJERES	4	7	5	2	6	5
	HOMBRES	5	6	1	3	1	2
MÁSTER U. EN TECNOLOGÍA, ADMINISTRACIÓN Y GESTIÓN DEL AGUA	TODOS	25	27	27	18	20	19
	MUJERES	7	7	10	4	5	8
	HOMBRES	18	20	17	14	15	11
MÁSTER U. EN ÁREAS PROTEGIDAS, RECURSOS NATURALES Y BIODIVERSIDAD	TODOS	--	--	--	12	17	21
	MUJERES	--	--	--	7	9	9
	HOMBRES	--	--	--	5	8	12

5.2 FACULTAD DE QUÍMICA

Tasa de rendimiento (IN01)

		2013/14	2014/15	2015/16	2016/17	2017/18	2018/19
GRADO EN BIOQUÍMICA	TODOS	82,64	86,68	87,62	88,47	87,49	86,47
	MUJERES	85,20	88,48	89,18	89,03	87,58	87,30
	HOMBRES	78,40	83,63	85,13	87,54	87,32	84,80
GRADO EN FÍSICA	TODOS	63,15	54,40	59,99	63,37	65,57	67,26
	MUJERES	72,56	46,77	61,31	54,47	64,73	67,73
	HOMBRES	60,96	56,42	59,64	66,16	65,86	67,12



		2013/14	2014/15	2015/16	2016/17	2017/18	2018/19
GRADO EN INGENIERÍA QUÍMICA	TODOS	65,14	65,41	62,58	64,99	65,83	62,22
	MUJERES	69,31	66,68	61,61	69,30	65,05	58,40
	HOMBRES	62,30	64,64	63,22	62,34	66,32	65,10
GRADO EN QUÍMICA	TODOS	59,30	62,58	68,61	66,46	68,76	70,12
	MUJERES	61,19	65,53	68,79	66,14	69,44	70,55
	HOMBRES	57,29	58,89	68,38	66,87	67,95	69,60
MÁSTER U. EN QUÍMICA FINA Y MOLECULAR	TODOS	100,00	91,63	97,30	97,56	100,00	100,00
	MUJERES	100,00	92,86	96,30	93,75	100,00	100,00
	HOMBRES	100,00	90,43	100,00	100,00	100,00	100,00

Tasa de éxito (IN02)

		2013/14	2014/15	2015/16	2016/17	2017/18	2018/19
GRADO EN BIOQUÍMICA	TODOS	89,33	92,79	93,77	94,40	94,40	93,20
	MUJERES	90,79	92,80	93,76	93,79	93,72	92,87
	HOMBRES	86,82	92,78	93,79	95,46	95,80	93,91
GRADO EN FÍSICA	TODOS	84,93	75,11	79,59	80,69	81,46	82,25
	MUJERES	87,94	67,11	77,81	75,29	77,89	80,76
	HOMBRES	84,13	77,13	80,09	82,21	82,74	82,73
GRADO EN INGENIERÍA QUÍMICA	TODOS	82,64	82,04	79,52	82,58	83,82	81,21
	MUJERES	83,00	80,24	76,88	83,16	82,85	78,25
	HOMBRES	82,37	83,23	81,33	82,19	84,42	83,35
GRADO EN QUÍMICA	TODOS	76,07	81,78	82,82	81,36	81,48	83,44
	MUJERES	75,22	82,00	81,85	80,85	81,74	83,09
	HOMBRES	77,05	81,47	84,08	82,03	81,16	83,89
MÁSTER U. EN QUÍMICA FINA Y MOLECULAR	TODOS	100,00	100,00	100,00	100,00	100,00	100,00
	MUJERES	100,00	100,00	100,00	100,00	100,00	100,00
	HOMBRES	100,00	100,00	100,00	100,00	100,00	100,00

Tasa de graduación en la duración del plan de estudios n (IN03.1)

		2013/14	2014/15	2015/16	2016/17	2017/18	2018/19
GRADO EN BIOQUÍMICA	TODOS	37,33	40,28	61,64	64,29	73,13	65,71
	MUJERES	38,64	43,24	69,57	59,09	71,43	72,50
	HOMBRES	35,48	37,14	48,15	73,08	76,00	56,67
GRADO EN FÍSICA	TODOS	7,89	6,25	8,47	14,29	1,61	21,74
	MUJERES	0,00	0,00	6,67	0,00	8,33	7,14
	HOMBRES	9,09	7,89	9,09	18,18	0,00	25,45



		2013/14	2014/15	2015/16	2016/17	2017/18	2018/19
GRADO EN INGENIERÍA QUÍMICA	TODOS	17,31	12,12	19,72	26,56	23,94	21,25
	MUJERES	21,05	13,64	13,64	34,62	30,43	20,00
	HOMBRES	15,15	11,36	22,45	21,05	20,83	22,22
GRADO EN QUÍMICA	TODOS	11,36	5,77	5,97	14,93	23,53	42,68
	MUJERES	8,70	9,38	3,33	16,67	25,00	46,51
	HOMBRES	14,29	0,00	8,11	13,51	21,43	38,46
MÁSTER U. EN QUÍMICA FINA Y MOLECULAR	TODOS	85,71	76,92	85,71	100,00	91,67	83,33
	MUJERES	100,00	83,33	80,00	100,00	83,33	100,00
	HOMBRES	83,33	71,43	100,00	100,00	100,00	50,00

Tasa de graduación Real Decreto (n+1) (IN03.2)

		2013/14	2014/15	2015/16	2016/17	2017/18	2018/19
GRADO EN BIOQUÍMICA	TODOS	37,41	52,00	62,50	78,08	77,14	82,09
	MUJERES	36,47	56,82	70,27	86,96	77,27	83,33
	HOMBRES	38,71	45,16	54,29	62,96	76,92	80,00
GRADO EN FÍSICA	TODOS	18,92	18,42	12,50	16,95	30,36	14,52
	MUJERES	25,00	0,00	0,00	6,67	25,00	8,33
	HOMBRES	17,24	21,21	15,79	20,45	31,82	16,00
GRADO EN INGENIERÍA QUÍMICA	TODOS	32,73	34,62	34,85	38,03	46,88	49,30
	MUJERES	45,83	47,37	45,45	40,91	53,85	52,17
	HOMBRES	22,58	27,27	29,55	36,73	42,11	47,92
GRADO EN QUÍMICA	TODOS	25,64	31,82	13,46	19,40	34,33	45,59
	MUJERES	32,00	21,74	12,50	16,67	43,33	52,50
	HOMBRES	14,29	42,86	15,00	21,62	27,03	35,71
MÁSTER U. EN QUÍMICA FINA Y MOLECULAR	TODOS	100,00	100,00	84,62	85,71	100,00	100,00
	MUJERES	100,00	100,00	100,00	80,00	100,00	100,00
	HOMBRES	100,00	100,00	71,43	100,00	100,00	100,00

Tasa de abandono R.D. 1393/2007 (IN04.1)

		2013/14	2014/15	2015/16	2016/17	2017/18	2018/19
GRADO EN BIOQUÍMICA	TODOS	24,00	19,44	12,33	15,71	11,94	14,29
	MUJERES	20,45	16,22	6,52	20,45	11,90	12,50
	HOMBRES	29,03	22,86	22,22	7,69	12,00	16,67
GRADO EN FÍSICA	TODOS	36,84	50,00	44,07	32,14	40,32	28,99
	MUJERES	20,00	50,00	66,67	33,33	25,00	21,43
	HOMBRES	39,39	50,00	36,36	31,82	44,00	30,91



		2013/14	2014/15	2015/16	2016/17	2017/18	2018/19
GRADO EN INGENIERÍA QUÍMICA	TODOS	25,00	34,85	28,17	20,31	23,94	27,50
	MUJERES	10,53	31,82	18,18	19,23	26,09	14,29
	HOMBRES	33,33	36,36	32,65	21,05	22,92	37,78
GRADO EN QUÍMICA	TODOS	22,73	32,69	26,87	23,88	13,24	12,20
	MUJERES	13,04	31,25	26,67	10,00	10,00	13,95
	HOMBRES	33,33	35,00	27,03	35,14	17,86	10,26

Tasa de abandono REACU (IN04.2)

		2013/14	2014/15	2015/16	2016/17	2017/18	2018/19
GRADO EN BIOQUÍMICA	TODOS	8,33	12,33	10,00	11,94	11,43	12,33
	MUJERES	10,81	6,52	13,64	11,90	10,00	11,76
	HOMBRES	5,71	22,22	3,85	12,00	13,33	13,64
GRADO EN FÍSICA	TODOS	37,50	35,59	19,64	29,03	21,74	25,00
	MUJERES	50,00	60,00	8,33	16,67	14,29	43,75
	HOMBRES	34,21	27,27	22,73	32,00	23,64	19,23
GRADO EN INGENIERÍA QUÍMICA	TODOS	28,79	21,13	17,19	22,54	22,50	23,29
	MUJERES	22,73	18,18	19,23	21,74	14,29	17,39
	HOMBRES	31,82	22,45	15,79	22,92	28,89	26,00
GRADO EN QUÍMICA	TODOS	23,08	13,43	10,45	11,76	10,98	24,32
	MUJERES	18,75	10,00	3,33	7,50	13,95	23,81
	HOMBRES	30,00	16,22	16,22	17,86	7,69	25,00

Tasa de abandono en el curso siguiente al de ingreso (IN04.3)

		2013/14	2014/15	2015/16	2016/17	2017/18	2018/19
MÁSTER U. EN QUÍMICA FINA Y MOLECULAR	TODOS	0,00	0,00	15,38	0,00	0,00	0,00
	MUJERES	0,00	0,00	0,00	0,00	0,00	0,00
	HOMBRES	0,00	0,00	28,57	0,00	0,00	0,00

Tasa de eficiencia (IN05)

		2013/14	2014/15	2015/16	2016/17	2017/18	2018/19
GRADO EN BIOQUÍMICA	TODOS	89,33	86,26	85,93	91,34	91,88	92,28
	MUJERES	88,27	85,89	85,77	91,90	91,28	90,67
	HOMBRES	91,17	86,69	86,32	90,52	93,07	95,57
GRADO EN FÍSICA	TODOS	90,47	85,94	85,17	83,99	73,70	80,93
	MUJERES	87,91	0,00	84,81	76,92	71,70	71,01
	HOMBRES	91,53	85,94	85,27	84,86	74,67	83,43



		2013/14	2014/15	2015/16	2016/17	2017/18	2018/19
GRADO EN INGENIERÍA QUÍMICA	TODOS	94,82	85,85	81,52	86,60	79,51	77,90
	MUJERES	94,25	81,66	79,38	89,92	79,79	77,54
	HOMBRES	95,69	92,49	83,07	83,81	79,37	78,11
GRADO EN QUÍMICA	TODOS	90,07	87,24	83,06	80,83	79,34	83,89
	MUJERES	87,64	89,29	80,67	78,88	79,86	84,31
	HOMBRES	91,83	84,46	85,33	83,45	78,54	83,15
MÁSTER U. EN QUÍMICA FINA Y MOLECULAR	TODOS	85,37	99,55	94,59	100,00	100,00	100,00
	MUJERES	100,00	100,00	92,59	100,00	100,00	100,00
	HOMBRES	83,33	99,17	100,00	100,00	100,00	100,00

Duración media de estudios (IN06)

		2013/14	2014/15	2015/16	2016/17	2017/18	2018/19
GRADO EN BIOQUÍMICA	TODOS	4,45	4,73	4,74	4,47	4,42	4,31
	MUJERES	4,49	4,72	4,74	4,53	4,44	4,39
	HOMBRES	4,39	4,74	4,74	4,38	4,39	4,16
GRADO EN FÍSICA	TODOS	4,57	5,11	5,27	5,25	6,00	5,38
	MUJERES	5,00	0,00	5,67	6,50	6,00	6,33
	HOMBRES	4,40	5,11	5,17	5,11	6,00	5,19
GRADO EN INGENIERÍA QUÍMICA	TODOS	3,03	4,63	5,07	4,74	5,28	5,11
	MUJERES	2,91	4,75	5,31	4,50	4,86	5,12
	HOMBRES	3,21	4,50	4,92	4,95	5,48	5,11
GRADO EN QUÍMICA	TODOS	3,57	4,67	5,21	5,12	5,43	5,00
	MUJERES	4,45	4,40	5,71	5,40	5,46	5,02
	HOMBRES	2,75	5,00	4,71	4,73	5,37	4,96
MÁSTER U. EN QUÍMICA FINA Y MOLECULAR	TODOS	1,43	1,00	1,14	1,00	1,00	1,17
	MUJERES	1,00	1,00	1,20	1,00	1,00	1,20
	HOMBRES	1,50	1,00	1,00	1,00	1,00	1,00

Número de estudiantes matriculados (IN08)

		2013/14	2014/15	2015/16	2016/17	2017/18	2018/19
GRADO EN BIOQUÍMICA	TODOS	334	334	335	322	319	312
	MUJERES	203	204	207	203	212	206
	HOMBRES	131	130	128	119	107	106
GRADO EN FÍSICA	TODOS	166	203	233	254	266	290
	MUJERES	32	44	52	63	70	71
	HOMBRES	134	159	181	191	196	219



		2013/14	2014/15	2015/16	2016/17	2017/18	2018/19
GRADO EN INGENIERÍA QUÍMICA	TODOS	287	316	337	349	348	340
	MUJERES	121	119	133	133	132	144
	HOMBRES	166	197	204	216	216	196
GRADO EN QUÍMICA	TODOS	276	298	342	382	387	397
	MUJERES	142	163	192	216	213	225
	HOMBRES	134	135	150	166	174	172
MÁSTER U. EN QUÍMICA FINA Y MOLECULAR	TODOS	8	14	8	9	12	7
	MUJERES	1	6	6	4	6	5
	HOMBRES	7	8	2	5	6	2

5.3 FACULTAD DE DERECHO

Tasa de rendimiento (IN01)

		2013/14	2014/15	2015/16	2016/17	2017/18	2018/19
GRADO EN CIENCIA POLÍTICA Y GESTIÓN PÚBLICA	TODOS	60,35	59,48	67,05	62,56	66,41	69,71
	MUJERES	57,65	61,53	65,60	60,25	63,16	67,89
	HOMBRES	62,72	57,76	68,17	64,40	68,78	71,05
GRADO EN CRIMINOLOGÍA	TODOS	80,41	80,64	83,03	81,93	76,90	79,53
	MUJERES	78,75	79,94	84,34	83,55	77,82	80,82
	HOMBRES	83,04	81,70	80,90	79,15	75,06	76,54
GRADO EN DERECHO	TODOS	62,20	64,56	65,20	65,31	64,35	67,25
	MUJERES	63,67	65,65	66,12	65,90	64,41	66,93
	HOMBRES	59,81	62,80	63,64	64,36	64,24	67,80
MÁSTER U. EN ABOGACÍA	TODOS	99,20	98,28	99,79	99,27	99,19	99,64
	MUJERES	99,08	97,35	99,85	99,74	99,76	100,00
	HOMBRES	99,36	99,77	99,71	98,60	98,42	99,11
MÁSTER U. EN ANÁLISIS POLÍTICO APLICADO	TODOS	--	--	--	--	74,88	78,86
	MUJERES	--	--	--	--	90,00	90,00
	HOMBRES	--	--	--	--	68,87	68,25
MÁSTER U. EN BIODERECHO: DERECHO, ÉTICA Y CIENCIA	TODOS	97,92	98,46	94,96	83,78	86,94	78,69
	MUJERES	100,00	100,00	96,95	81,82	95,74	87,40
	HOMBRES	94,39	97,55	91,11	89,47	57,89	53,33
MÁSTER U. EN CRIMINOLOGÍA APLICADA A LA EJECUCIÓN DE PENAS	TODOS	96,87	75,94	83,58	100,00	82,54	96,49
	MUJERES	98,32	75,31	83,72	100,00	92,16	96,15
	HOMBRES	90,41	76,42	83,33	100,00	41,67	100,00
MÁSTER U. EN GOBIERNO, ADMINISTRACIÓN Y POLÍTICAS PÚBLICAS	TODOS	87,14	75,00	46,67	28,57	70,00	0,00
	MUJERES	85,28	66,18	58,62	66,67	100,00	0,00
	HOMBRES	88,79	78,12	42,11	10,53	64,71	0,00



		2013/14	2014/15	2015/16	2016/17	2017/18	2018/19
MÁSTER U. EN GÉNERO E IGUALDAD	TODOS	85,45	70,43	90,59	90,91	91,71	91,48
	MUJERES	85,45	67,74	90,36	90,91	90,86	90,96
	HOMBRES	0,00	81,82	100,00	0,00	100,00	100,00
MÁSTER U. EN INVESTIGACIÓN AVANZADA Y ESPECIALIZADA EN DERECHO	TODOS	87,74	80,00	78,85	85,37	74,53	64,58
	MUJERES	91,00	84,48	91,59	83,93	77,87	62,07
	HOMBRES	83,48	74,47	67,50	86,57	70,00	68,42

Tasa de éxito (IN02)

		2013/14	2014/15	2015/16	2016/17	2017/18	2018/19
GRADO EN CIENCIA POLÍTICA Y GESTIÓN PÚBLICA	TODOS	78,89	77,63	82,87	82,70	81,85	84,45
	MUJERES	75,25	77,58	81,48	82,14	80,01	82,83
	HOMBRES	82,10	77,68	83,93	83,13	83,13	85,61
GRADO EN CRIMINOLOGÍA	TODOS	90,92	89,85	93,09	93,56	89,18	88,83
	MUJERES	90,04	90,10	93,68	94,06	88,64	89,01
	HOMBRES	92,27	89,49	92,11	92,67	90,31	88,40
GRADO EN DERECHO	TODOS	82,62	84,31	84,96	83,61	83,74	85,23
	MUJERES	82,73	83,92	84,78	83,60	83,35	84,51
	HOMBRES	82,41	84,98	85,27	83,62	84,38	86,50
MÁSTER U. EN ABOGACÍA	TODOS	100,00	99,55	99,95	100,00	100,00	100,00
	MUJERES	100,00	99,26	100,00	100,00	100,00	100,00
	HOMBRES	100,00	100,00	99,89	100,00	100,00	100,00
MÁSTER U. EN ANÁLISIS POLÍTICO APLICADO	TODOS	--	--	--	--	100,00	100,00
	MUJERES	--	--	--	--	100,00	100,00
	HOMBRES	--	--	--	--	100,00	100,00
MÁSTER U. EN BIODERECHO: DERECHO, ÉTICA Y CIENCIA	TODOS	100,00	100,00	100,00	100,00	100,00	100,00
	MUJERES	100,00	100,00	100,00	100,00	100,00	100,00
	HOMBRES	100,00	100,00	100,00	100,00	100,00	100,00
MÁSTER U. EN CRIMINOLOGÍA APLICADA A LA EJECUCIÓN DE PENAS	TODOS	99,87	100,00	100,00	100,00	100,00	100,00
	MUJERES	100,00	100,00	100,00	100,00	100,00	100,00
	HOMBRES	99,25	100,00	100,00	100,00	100,00	100,00
MÁSTER U. EN GOBIERNO, ADMINISTRACIÓN Y POLÍTICAS PÚBLICAS	TODOS	100,00	98,98	100,00	100,00	100,00	0,00
	MUJERES	100,00	95,74	100,00	100,00	100,00	0,00
	HOMBRES	100,00	100,00	100,00	100,00	100,00	0,00
MÁSTER U. EN GÉNERO E IGUALDAD	TODOS	100,00	98,78	100,00	100,00	99,50	100,00
	MUJERES	100,00	98,44	100,00	100,00	99,44	100,00
	HOMBRES	0,00	100,00	100,00	0,00	100,00	100,00



		2013/14	2014/15	2015/16	2016/17	2017/18	2018/19
MÁSTER U. EN INVESTIGACIÓN AVANZADA Y ESPECIALIZADA EN DERECHO	TODOS	100,00	100,00	100,00	100,00	100,00	100,00
	MUJERES	100,00	100,00	100,00	100,00	100,00	100,00
	HOMBRES	100,00	100,00	100,00	100,00	100,00	100,00

Tasa de graduación en la duración del plan de estudios n (IN03.1)

		2013/14	2014/15	2015/16	2016/17	2017/18	2018/19
GRADO EN CIENCIA POLÍTICA Y GESTIÓN PÚBLICA	TODOS	5,48	4,55	8,70	6,17	7,32	22,22
	MUJERES	8,33	4,88	6,82	2,63	11,11	20,59
	HOMBRES	2,70	4,26	10,42	9,30	4,35	23,21
GRADO EN CRIMINOLOGÍA	TODOS	20,59	33,82	29,58	37,31	16,67	41,43
	MUJERES	22,86	30,23	40,91	41,46	11,43	47,83
	HOMBRES	18,18	40,00	11,11	30,77	22,58	29,17
GRADO EN DERECHO	TODOS	9,34	13,53	12,58	15,10	13,25	17,98
	MUJERES	10,83	13,58	12,36	16,37	13,48	16,44
	HOMBRES	7,32	13,44	12,90	13,07	12,87	20,27
MÁSTER U. EN ABOGACÍA	TODOS	91,07	92,42	96,23	97,03	99,12	96,64
	MUJERES	96,30	90,24	95,38	96,15	100,00	98,85
	HOMBRES	86,21	96,00	97,56	97,96	97,67	93,55
MÁSTER U. EN ANÁLISIS POLÍTICO APLICADO	TODOS	--	--	--	--	9,09	41,67
	MUJERES	--	--	--	--	33,33	66,67
	HOMBRES	--	--	--	--	0,00	16,67
MÁSTER U. EN BIODERECHO: DERECHO, ÉTICA Y CIENCIA	TODOS	96,43	73,68	84,21	75,00	69,23	55,56
	MUJERES	100,00	50,00	83,33	66,67	80,00	57,14
	HOMBRES	90,00	90,91	85,71	100,00	33,33	50,00
MÁSTER U. EN CRIMINOLOGÍA APLICADA A LA EJECUCIÓN DE PENAS	TODOS	92,68	60,00	100,00	100,00	50,00	81,82
	MUJERES	96,97	80,00	100,00	100,00	60,00	80,00
	HOMBRES	75,00	40,00	100,00	100,00	0,00	100,00
MÁSTER U. EN GOBIERNO, ADMINISTRACIÓN Y POLÍTICAS PÚBLICAS	TODOS	47,62	36,36	25,00	--	--	--
	MUJERES	50,00	100,00	0,00	--	--	--
	HOMBRES	45,45	22,22	33,33	--	--	--
MÁSTER U. EN GÉNERO E IGUALDAD	TODOS	80,00	30,00	100,00	100,00	68,18	81,25
	MUJERES	80,00	25,00	100,00	100,00	65,00	80,00
	HOMBRES	0,00	50,00	0,00	0,00	100,00	100,00
MÁSTER U. EN INVESTIGACIÓN AVANZADA Y ESPECIALIZADA EN DERECHO	TODOS	81,48	60,00	77,78	30,00	25,00	10,00
	MUJERES	81,25	62,50	100,00	16,67	14,29	0,00
	HOMBRES	81,82	57,14	60,00	50,00	40,00	33,33



Tasa de graduación Real Decreto (n+1) (IN03.2)

		2013/14	2014/15	2015/16	2016/17	2017/18	2018/19
GRADO EN CIENCIA POLÍTICA Y GESTIÓN PÚBLICA	TODOS	--	17,81	19,32	22,83	16,05	24,39
	MUJERES	--	22,22	14,63	20,45	13,16	25,00
	HOMBRES	--	13,51	23,40	25,00	18,60	23,91
GRADO EN CRIMINOLOGÍA	TODOS	25,40	29,41	50,00	46,48	47,76	37,88
	MUJERES	25,71	25,71	41,86	47,73	53,66	31,43
	HOMBRES	25,00	33,33	64,00	44,44	38,46	45,16
GRADO EN DERECHO	TODOS	20,16	28,63	28,16	31,02	34,57	34,22
	MUJERES	23,42	27,80	30,57	34,55	39,15	34,75
	HOMBRES	15,09	29,76	24,73	25,81	27,27	33,33
MÁSTER U. EN ABOGACÍA	TODOS	--	94,64	95,45	96,23	97,03	99,12
	MUJERES	--	100,00	95,12	95,38	96,15	100,00
	HOMBRES	--	89,66	96,00	97,56	97,96	97,67
MÁSTER U. EN ANÁLISIS POLÍTICO APLICADO	TODOS	--	--	--	--	--	9,09
	MUJERES	--	--	--	--	--	33,33
	HOMBRES	--	--	--	--	--	0,00
MÁSTER U. EN BIODERECHO: DERECHO, ÉTICA Y CIENCIA	TODOS	64,29	96,43	94,74	84,21	75,00	69,23
	MUJERES	75,00	100,00	87,50	83,33	66,67	80,00
	HOMBRES	50,00	90,00	100,00	85,71	100,00	33,33
MÁSTER U. EN CRIMINOLOGÍA APLICADA A LA EJECUCIÓN DE PENAS	TODOS	78,57	95,12	70,00	100,00	100,00	66,67
	MUJERES	60,00	100,00	80,00	100,00	100,00	80,00
	HOMBRES	88,89	75,00	60,00	100,00	100,00	0,00
MÁSTER U. EN GOBIERNO, ADMINISTRACIÓN Y POLÍTICAS PÚBLICAS	TODOS	81,48	57,14	45,45	50,00	--	--
	MUJERES	85,71	60,00	100,00	100,00	--	--
	HOMBRES	76,92	54,55	33,33	33,33	--	--
MÁSTER U. EN GÉNERO E IGUALDAD	TODOS	60,00	86,67	50,00	100,00	100,00	77,27
	MUJERES	50,00	86,67	37,50	100,00	100,00	75,00
	HOMBRES	100,00	0,00	100,00	0,00	0,00	100,00
MÁSTER U. EN INVESTIGACIÓN AVANZADA Y ESPECIALIZADA EN DERECHO	TODOS	88,89	92,59	66,67	88,89	80,00	50,00
	MUJERES	77,78	93,75	75,00	100,00	83,33	42,86
	HOMBRES	100,00	90,91	57,14	80,00	75,00	60,00

Tasa de abandono R.D. 1393/2007 (IN04.1)

		2013/14	2014/15	2015/16	2016/17	2017/18	2018/19
GRADO EN CIENCIA POLÍTICA Y GESTIÓN PÚBLICA	TODOS	43,84	39,77	43,48	39,51	35,37	34,44
	MUJERES	41,67	48,78	38,64	47,37	30,56	26,47
	HOMBRES	45,95	31,91	47,92	32,56	39,13	39,29



		2013/14	2014/15	2015/16	2016/17	2017/18	2018/19
GRADO EN CRIMINOLOGÍA	TODOS	32,35	16,18	25,35	20,90	9,09	11,43
	MUJERES	31,43	13,95	22,73	17,07	14,29	8,70
	HOMBRES	33,33	20,00	29,63	26,92	3,23	16,67
GRADO EN DERECHO	TODOS	24,90	25,06	22,34	13,57	14,13	20,44
	MUJERES	23,83	19,25	20,73	12,10	13,48	22,37
	HOMBRES	26,34	33,33	24,73	15,91	15,20	17,57

Tasa de abandono REACU (IN04.2)

		2013/14	2014/15	2015/16	2016/17	2017/18	2018/19
GRADO EN CIENCIA POLÍTICA Y GESTIÓN PÚBLICA	TODOS	23,86	26,09	30,86	32,93	26,67	46,59
	MUJERES	29,27	20,45	39,47	27,78	23,53	53,85
	HOMBRES	19,15	31,25	23,26	36,96	28,57	40,82
GRADO EN CRIMINOLOGÍA	TODOS	13,24	14,08	16,42	7,58	10,00	14,08
	MUJERES	13,95	11,36	9,76	11,43	8,70	12,77
	HOMBRES	12,00	18,52	26,92	3,23	12,50	16,67
GRADO EN DERECHO	TODOS	14,41	14,97	9,85	10,82	13,62	11,44
	MUJERES	10,94	13,09	8,90	9,93	14,16	10,50
	HOMBRES	19,35	17,74	11,36	12,28	12,84	12,84

Tasa de abandono en el curso siguiente al de ingreso (IN04.3)

		2013/14	2014/15	2015/16	2016/17	2017/18	2018/19
MÁSTER U. EN ABOGACÍA	TODOS	1,79	0,00	2,83	0,99	0,00	1,34
	MUJERES	0,00	0,00	4,62	0,00	0,00	1,15
	HOMBRES	3,45	0,00	0,00	2,04	0,00	1,61
MÁSTER U. EN ANÁLISIS POLÍTICO APLICADO	TODOS	--	--	--	--	--	36,36
	MUJERES	--	--	--	--	--	0,00
	HOMBRES	--	--	--	--	--	50,00
MÁSTER U. EN BIODERECHO: DERECHO, ÉTICA Y CIENCIA	TODOS	21,43	0,00	5,26	5,26	25,00	15,38
	MUJERES	12,50	0,00	12,50	0,00	33,33	10,00
	HOMBRES	33,33	0,00	0,00	14,29	0,00	33,33
MÁSTER U. EN CRIMINOLOGÍA APLICADA A LA EJECUCIÓN DE PENAS	TODOS	7,14	4,88	10,00	0,00	0,00	16,67
	MUJERES	20,00	0,00	20,00	0,00	0,00	0,00
	HOMBRES	0,00	25,00	0,00	0,00	0,00	100,00
MÁSTER U. EN GOBIERNO, ADMINISTRACIÓN Y POLÍTICAS PÚBLICAS	TODOS	7,41	14,29	18,18	50,00	--	--
	MUJERES	0,00	10,00	0,00	0,00	--	--
	HOMBRES	15,38	18,18	22,22	66,67	--	--



		2013/14	2014/15	2015/16	2016/17	2017/18	2018/19
MÁSTER U. EN GÉNERO E IGUALDAD	TODOS	10,00	6,67	30,00	0,00	0,00	13,64
	MUJERES	12,50	6,67	37,50	0,00	0,00	15,00
	HOMBRES	0,00	0,00	0,00	0,00	0,00	0,00
MÁSTER U. EN INVESTIGACIÓN AVANZADA Y ESPECIALIZADA EN DERECHO	TODOS	11,11	7,41	20,00	11,11	0,00	25,00
	MUJERES	22,22	6,25	12,50	0,00	0,00	28,57
	HOMBRES	0,00	9,09	28,57	20,00	0,00	20,00

Tasa de eficiencia (IN05)

		2013/14	2014/15	2015/16	2016/17	2017/18	2018/19
GRADO EN CIENCIA POLÍTICA Y GESTIÓN PÚBLICA	TODOS	95,36	91,79	87,09	84,74	85,13	80,57
	MUJERES	95,95	90,57	86,78	84,66	81,98	79,93
	HOMBRES	94,58	93,29	87,29	84,81	88,52	80,99
GRADO EN CRIMINOLOGÍA	TODOS	94,35	90,87	87,41	90,56	88,79	92,13
	MUJERES	93,71	89,51	88,13	92,35	86,44	91,09
	HOMBRES	95,43	92,27	85,86	88,55	92,37	94,94
GRADO EN DERECHO	TODOS	81,71	76,65	73,25	71,23	71,03	70,93
	MUJERES	80,57	76,36	73,59	71,65	72,16	73,12
	HOMBRES	84,17	77,01	72,60	70,38	69,32	68,39
MÁSTER U. EN ABOGACÍA	TODOS	100,00	99,82	99,76	99,83	100,00	100,00
	MUJERES	100,00	99,78	99,61	99,67	100,00	100,00
	HOMBRES	100,00	99,87	100,00	100,00	100,00	100,00
MÁSTER U. EN ANÁLISIS POLÍTICO APLICADO	TODOS	--	--	--	--	100,00	100,00
	MUJERES	--	--	--	--	100,00	100,00
	HOMBRES	--	--	--	--	0,00	100,00
MÁSTER U. EN BIODERECHO: DERECHO, ÉTICA Y CIENCIA	TODOS	99,29	98,68	100,00	100,00	100,00	100,00
	MUJERES	98,96	96,15	100,00	100,00	100,00	100,00
	HOMBRES	100,00	100,00	100,00	100,00	100,00	100,00
MÁSTER U. EN CRIMINOLOGÍA APLICADA A LA EJECUCIÓN DE PENAS	TODOS	100,00	97,56	97,22	100,00	90,91	98,04
	MUJERES	100,00	96,15	100,00	100,00	97,56	97,83
	HOMBRES	100,00	100,00	93,75	100,00	71,43	100,00
MÁSTER U. EN GOBIERNO, ADMINISTRACIÓN Y POLÍTICAS PÚBLICAS	TODOS	100,00	93,75	90,91	76,92	68,97	0,00
	MUJERES	100,00	92,31	86,96	76,92	62,50	0,00
	HOMBRES	100,00	95,24	93,02	0,00	72,73	0,00
MÁSTER U. EN GÉNERO E IGUALDAD	TODOS	96,15	84,51	90,09	100,00	100,00	93,02
	MUJERES	96,15	81,97	90,91	100,00	100,00	92,59
	HOMBRES	0,00	100,00	83,33	0,00	100,00	100,00



		2013/14	2014/15	2015/16	2016/17	2017/18	2018/19
MÁSTER U. EN INVESTIGACIÓN AVANZADA Y ESPECIALIZADA EN DERECHO	TODOS	97,05	88,89	94,24	89,89	100,00	71,94
	MUJERES	95,56	88,05	93,02	100,00	100,00	100,00
	HOMBRES	99,45	90,09	96,77	86,96	100,00	60,61

Duración media de estudios (IN06)

		2013/14	2014/15	2015/16	2016/17	2017/18	2018/19
GRADO EN CIENCIA POLÍTICA Y GESTIÓN PÚBLICA	TODOS	2,93	4,75	4,94	5,04	5,26	5,42
	MUJERES	3,00	4,71	4,83	5,15	5,40	5,43
	HOMBRES	2,83	4,80	5,00	4,93	5,11	5,41
GRADO EN CRIMINOLOGÍA	TODOS	4,32	4,69	4,96	4,79	5,15	4,80
	MUJERES	4,44	4,63	4,84	4,60	5,56	4,87
	HOMBRES	4,11	4,75	5,23	5,00	4,55	4,60
GRADO EN DERECHO	TODOS	4,49	4,84	4,77	5,31	5,44	5,71
	MUJERES	4,54	4,86	4,84	5,29	5,32	5,65
	HOMBRES	4,39	4,83	4,64	5,35	5,67	5,79
MÁSTER U. EN ABOGACÍA	TODOS	2,00	1,03	2,02	2,02	1,79	1,98
	MUJERES	2,00	1,03	2,03	2,04	1,77	1,97
	HOMBRES	2,00	1,04	2,00	2,00	1,82	2,00
MÁSTER U. EN ANÁLISIS POLÍTICO APLICADO	TODOS	--	--	--	--	1,00	1,00
	MUJERES	--	--	--	--	1,00	1,00
	HOMBRES	--	--	--	--	0,00	1,00
MÁSTER U. EN BIODERECHO: DERECHO, ÉTICA Y CIENCIA	TODOS	1,07	1,00	1,20	1,00	1,00	1,00
	MUJERES	1,11	1,00	1,23	1,00	1,00	1,00
	HOMBRES	1,00	1,00	1,14	1,00	1,00	1,00
MÁSTER U. EN CRIMINOLOGÍA APLICADA A LA EJECUCIÓN DE PENAS	TODOS	1,00	1,00	2,00	1,00	1,75	1,10
	MUJERES	1,00	1,00	0,00	1,00	1,00	1,11
	HOMBRES	1,00	1,00	2,00	1,00	4,00	1,00
MÁSTER U. EN GOBIERNO, ADMINISTRACIÓN Y POLÍTICAS PÚBLICAS	TODOS	1,00	1,00	2,00	2,00	5,00	0,00
	MUJERES	1,00	1,00	3,00	2,00	5,00	0,00
	HOMBRES	1,00	1,00	1,50	0,00	5,00	0,00
MÁSTER U. EN GÉNERO E IGUALDAD	TODOS	1,27	1,00	1,50	1,00	1,00	1,38
	MUJERES	1,27	1,00	1,44	1,00	1,00	1,40
	HOMBRES	0,00	1,00	2,00	0,00	1,00	1,00
MÁSTER U. EN INVESTIGACIÓN AVANZADA Y ESPECIALIZADA EN DERECHO	TODOS	1,04	1,00	1,22	1,25	1,63	2,40
	MUJERES	1,07	1,00	1,33	1,00	1,80	2,00
	HOMBRES	1,00	1,00	1,00	1,33	1,33	2,67



Número de estudiantes matriculados (IN08)

		2013/14	2014/15	2015/16	2016/17	2017/18	2018/19
GRADO EN CIENCIA POLÍTICA Y GESTIÓN PÚBLICA	TODOS	285	312	335	346	334	337
	MUJERES	133	141	142	152	142	140
	HOMBRES	152	171	193	194	192	197
GRADO EN CRIMINOLOGÍA	TODOS	286	305	324	340	326	334
	MUJERES	176	183	200	211	217	229
	HOMBRES	110	122	124	129	109	105
GRADO EN DERECHO	TODOS	1879	1985	2003	2056	2069	2041
	MUJERES	1158	1214	1252	1265	1261	1278
	HOMBRES	721	771	751	791	808	763
MÁSTER U. EN ABOGACÍA	TODOS	121	174	208	216	265	237
	MUJERES	68	107	117	124	159	137
	HOMBRES	53	67	91	92	106	100
MÁSTER U. EN ANÁLISIS POLÍTICO APLICADO	TODOS	--	--	--	--	11	18
	MUJERES	--	--	--	--	3	8
	HOMBRES	--	--	--	--	8	10
MÁSTER U. EN BIODERECHO: DERECHO, ÉTICA Y CIENCIA	TODOS	32	21	23	11	13	21
	MUJERES	19	9	15	8	10	15
	HOMBRES	13	12	8	3	3	6
MÁSTER U. EN CRIMINOLOGÍA APLICADA A LA EJECUCIÓN DE PENAS	TODOS	44	12	9	9	8	13
	MUJERES	34	6	5	7	6	12
	HOMBRES	10	6	4	2	2	1
MÁSTER U. EN GOBIERNO, ADMINISTRACIÓN Y POLÍTICAS PÚBLICAS	TODOS	24	22	12	5	5	2
	MUJERES	12	8	4	2	1	0
	HOMBRES	12	14	8	3	4	2
MÁSTER U. EN GÉNERO E IGUALDAD	TODOS	23	18	14	6	23	23
	MUJERES	23	15	13	6	21	22
	HOMBRES	0	3	1	0	2	1
MÁSTER U. EN INVESTIGACIÓN AVANZADA Y ESPECIALIZADA EN DERECHO	TODOS	29	19	13	13	19	19
	MUJERES	17	11	7	7	12	12
	HOMBRES	12	8	6	6	7	7



5.4 FACULTAD DE FILOSOFÍA

Tasa de rendimiento (IN01)

		2013/14	2014/15	2015/16	2016/17	2017/18	2018/19
GRADO EN FILOSOFIA	TODOS	64,50	66,19	60,41	68,67	65,48	67,85
	MUJERES	69,73	65,04	65,41	65,36	71,26	73,08
	HOMBRES	61,38	66,91	57,36	70,66	62,12	64,50
MÁSTER U. EN INVESTIGACIÓN EN FILOSOFÍA	TODOS	--	--	--	--	79,38	73,12
	MUJERES	--	--	--	--	100,00	91,67
	HOMBRES	--	--	--	--	67,00	39,39

Tasa de éxito (IN02)

		2013/14	2014/15	2015/16	2016/17	2017/18	2018/19
GRADO EN FILOSOFIA	TODOS	85,25	88,04	84,38	90,25	89,33	87,49
	MUJERES	84,09	86,92	84,91	88,50	90,50	90,50
	HOMBRES	86,06	88,73	84,03	91,25	88,58	85,43
MÁSTER U. EN INVESTIGACIÓN EN FILOSOFÍA	TODOS	--	--	--	--	100,00	100,00
	MUJERES	--	--	--	--	100,00	100,00
	HOMBRES	--	--	--	--	100,00	100,00

Tasa de graduación en la duración del plan de estudios n (IN03.1)

		2013/14	2014/15	2015/16	2016/17	2017/18	2018/19
GRADO EN FILOSOFIA	TODOS	20,83	12,00	4,62	8,06	18,42	18,00
	MUJERES	23,68	6,90	4,17	0,00	18,75	23,53
	HOMBRES	17,65	15,22	4,88	11,63	18,18	15,15
MÁSTER U. EN INVESTIGACIÓN EN FILOSOFÍA	TODOS	--	--	--	--	62,50	50,00
	MUJERES	--	--	--	--	100,00	66,67
	HOMBRES	--	--	--	--	40,00	0,00

Tasa de graduación Real Decreto (n+1) (IN03.2)

		2013/14	2014/15	2015/16	2016/17	2017/18	2018/19
GRADO EN FILOSOFIA	TODOS	30,00	30,56	24,00	15,38	17,74	34,21
	MUJERES	35,29	36,84	20,69	12,50	15,79	43,75
	HOMBRES	27,91	23,53	26,09	17,07	18,60	27,27



		2013/14	2014/15	2015/16	2016/17	2017/18	2018/19
MÁSTER U. EN INVESTIGACIÓN EN FILOSOFÍA	TODOS	--	--	--	--	--	87,50
	MUJERES	--	--	--	--	--	100,00
	HOMBRES	--	--	--	--	--	80,00

Tasa de abandono R.D. 1393/2007 (IN04.1)

		2013/14	2014/15	2015/16	2016/17	2017/18	2018/19
GRADO EN FILOSOFIA	TODOS	45,83	36,00	56,92	48,39	39,47	46,00
	MUJERES	44,74	41,38	58,33	52,63	25,00	52,94
	HOMBRES	47,06	32,61	56,10	46,51	50,00	42,42

Tasa de abandono REACU (IN04.2)

		2013/14	2014/15	2015/16	2016/17	2017/18	2018/19
GRADO EN FILOSOFIA	TODOS	20,00	30,77	33,87	26,32	34,00	26,67
	MUJERES	34,48	41,67	26,32	18,75	35,29	41,18
	HOMBRES	10,87	24,39	37,21	31,82	33,33	17,86

Tasa de abandono en el curso siguiente al de ingreso (IN04.3)

		2017/18	2018/19
MÁSTER U. EN INVESTIGACIÓN EN FILOSOFÍA	TODOS	--	12,50
	MUJERES	--	0,00
	HOMBRES	--	20,00

Tasa de eficiencia (IN05)

		2013/14	2014/15	2015/16	2016/17	2017/18	2018/19
GRADO EN FILOSOFIA	TODOS	94,29	89,84	83,53	82,96	79,65	82,73
	MUJERES	93,31	86,72	83,77	77,56	81,38	81,26
	HOMBRES	95,65	91,87	83,33	85,56	78,10	84,43
MÁSTER U. EN INVESTIGACIÓN EN FILOSOFÍA	TODOS	--	--	--	--	100,00	86,02
	MUJERES	--	--	--	--	100,00	100,00
	HOMBRES	--	--	--	--	100,00	75,47



Duración media de estudios (IN06)

		2013/14	2014/15	2015/16	2016/17	2017/18	2018/19
GRADO EN FILOSOFIA	TODOS	4,12	4,53	5,12	5,38	5,43	5,65
	MUJERES	4,21	4,67	5,00	5,86	5,22	5,55
	HOMBRES	4,00	4,44	5,20	5,18	5,57	5,78
MÁSTER U. EN INVESTIGACIÓN EN FILOSOFÍA	TODOS	--	--	--	--	1,00	1,50
	MUJERES	--	--	--	--	1,00	1,00
	HOMBRES	--	--	--	--	1,00	2,00

Número de estudiantes matriculados (IN08)

		2013/14	2014/15	2015/16	2016/17	2017/18	2018/19
GRADO EN FILOSOFIA	TODOS	240	204	210	196	197	196
	MUJERES	92	79	79	74	74	75
	HOMBRES	148	125	131	122	123	121
MÁSTER U. EN INVESTIGACIÓN EN FILOSOFÍA	TODOS	--	--	--	--	8	6
	MUJERES	--	--	--	--	3	3
	HOMBRES	--	--	--	--	5	3

5.5 FACULTAD DE LETRAS

Tasa de rendimiento (IN01)

		2013/14	2014/15	2015/16	2016/17	2017/18	2018/19
GRADO EN ESTUDIOS FRANCESES	TODOS	75,85	77,07	70,77	67,56	65,08	69,95
	MUJERES	75,61	77,09	71,81	67,64	66,67	73,18
	HOMBRES	76,78	76,95	65,22	67,10	57,65	54,46
GRADO EN ESTUDIOS INGLESES	TODOS	76,06	78,51	77,97	80,85	79,44	77,42
	MUJERES	79,17	80,71	78,76	82,05	81,58	78,62
	HOMBRES	68,16	72,55	75,78	77,25	72,52	73,02
GRADO EN FILOLOGÍA CLÁSICA	TODOS	73,60	70,07	70,09	67,35	70,29	67,05
	MUJERES	76,88	72,56	72,37	66,34	72,67	68,40
	HOMBRES	68,41	65,61	66,08	69,03	65,01	64,81
GRADO EN GEOGRAFIA Y ORDENACION DEL TERRITORIO	TODOS	77,84	76,53	71,89	76,46	74,85	76,07
	MUJERES	85,74	79,96	80,60	82,30	81,82	82,79
	HOMBRES	74,80	75,16	68,08	73,59	72,28	73,45
GRADO EN HISTORIA	TODOS	75,64	78,16	75,71	74,62	76,65	76,59
	MUJERES	81,20	82,07	81,30	74,13	78,51	78,72
	HOMBRES	72,61	76,03	72,79	74,89	75,68	75,41



		2013/14	2014/15	2015/16	2016/17	2017/18	2018/19
GRADO EN HISTORIA DEL ARTE	TODOS	82,74	81,25	83,90	83,10	81,00	81,21
	MUJERES	83,72	81,99	84,99	82,48	81,69	81,01
	HOMBRES	80,95	79,95	81,92	84,46	79,47	81,76
GRADO EN LENGUA Y LITERATURA ESPAÑOLAS	TODOS	75,57	74,01	74,46	76,55	73,79	71,79
	MUJERES	76,77	74,29	75,40	77,25	75,34	72,46
	HOMBRES	71,48	73,20	71,85	74,40	68,75	69,39
GRADO EN TRADUCCIÓN E INTERPRETACIÓN	TODOS	--	--	--	--	--	89,08
	MUJERES	--	--	--	--	--	89,16
	HOMBRES	--	--	--	--	--	88,79
GRADO EN TRADUCCIÓN E INTERPRETACIÓN (FRANCÉS)	TODOS	89,49	85,69	91,42	91,97	88,05	90,39
	MUJERES	88,07	85,93	91,48	94,14	90,33	91,37
	HOMBRES	96,45	84,77	91,19	83,33	79,25	87,03
GRADO EN TRADUCCIÓN E INTERPRETACIÓN (INGLÉS)	TODOS	89,62	90,37	92,87	95,00	92,26	93,96
	MUJERES	89,57	91,08	93,75	95,66	92,77	95,11
	HOMBRES	89,83	87,80	89,77	92,58	89,70	87,64
MÁSTER U. EN HISTORIA Y PATRIMONIO HISTÓRICO	TODOS	--	83,93	95,19	88,95	93,81	94,68
	MUJERES	--	80,95	96,98	89,33	89,81	92,11
	HOMBRES	--	85,71	93,45	88,69	95,56	96,43
MÁSTER U. EN INVESTIGACIÓN Y GESTIÓN DEL PATRIMONIO HISTÓRICO-ARTÍSTICO Y CULTURAL	TODOS	99,16	94,72	89,52	98,02	98,34	97,41
	MUJERES	98,60	94,84	93,20	96,71	98,31	97,67
	HOMBRES	100,00	94,52	82,93	100,00	98,41	96,95
MÁSTER U. EN LINGÜÍSTICA TEÓRICA Y APLICADA	TODOS	89,29	85,75	88,41	88,89	75,48	81,86
	MUJERES	94,44	91,63	92,36	94,33	76,16	90,73
	HOMBRES	80,00	73,85	83,19	81,98	73,68	64,00
MÁSTER U. EN LITERATURA COMPARADA EUROPEA	TODOS	88,21	85,77	90,81	91,67	83,45	94,03
	MUJERES	84,71	84,08	91,16	92,34	84,64	93,44
	HOMBRES	97,04	88,76	90,24	90,24	80,77	95,12
MÁSTER U. EN TEOLOGÍA	TODOS	72,65	78,52	68,70	72,26	72,46	75,81
	MUJERES	100,00	79,69	49,33	72,22	81,61	52,10
	HOMBRES	65,19	77,65	77,19	72,28	69,38	90,58
MÁSTER U. EN TRADUCCIÓN EDITORIAL	TODOS	86,79	93,80	90,91	94,57	95,24	96,07
	MUJERES	87,35	96,00	100,00	95,06	93,22	93,68
	HOMBRES	85,96	86,21	79,29	90,91	100,00	100,00



Tasa de éxito (IN02)

		2013/14	2014/15	2015/16	2016/17	2017/18	2018/19
GRADO EN ESTUDIOS FRANCESES	TODOS	88,13	89,28	88,15	82,84	81,12	84,39
	MUJERES	88,22	88,96	87,99	82,56	81,90	85,90
	HOMBRES	87,81	90,60	89,11	84,70	77,14	75,78
GRADO EN ESTUDIOS INGLESES	TODOS	88,20	88,02	88,31	90,05	88,91	86,35
	MUJERES	89,28	89,16	88,27	90,16	89,17	86,90
	HOMBRES	85,17	84,71	88,42	89,69	87,97	84,22
GRADO EN FILOLOGÍA CLÁSICA	TODOS	83,60	86,40	83,32	85,15	86,08	83,37
	MUJERES	85,79	86,96	84,24	83,96	86,29	81,71
	HOMBRES	79,96	85,31	81,60	87,13	85,57	86,42
GRADO EN GEOGRAFIA Y ORDENACION DEL TERRITORIO	TODOS	90,03	87,89	88,47	87,71	88,43	88,94
	MUJERES	90,20	86,14	91,72	87,58	89,46	91,40
	HOMBRES	89,96	88,65	86,88	87,79	88,01	87,90
GRADO EN HISTORIA	TODOS	88,67	90,41	90,09	90,61	90,51	90,67
	MUJERES	90,75	91,74	91,84	90,18	91,51	90,51
	HOMBRES	87,44	89,65	89,11	90,84	89,98	90,76
GRADO EN HISTORIA DEL ARTE	TODOS	91,02	92,69	94,60	94,89	92,45	94,57
	MUJERES	91,52	92,91	94,31	94,07	92,37	94,56
	HOMBRES	90,09	92,30	95,15	96,69	92,64	94,60
GRADO EN LENGUA Y LITERATURA ESPAÑOLAS	TODOS	88,08	88,08	88,72	89,75	88,50	87,46
	MUJERES	88,44	88,20	88,85	89,50	88,70	87,24
	HOMBRES	86,75	87,75	88,36	90,53	87,77	88,27
GRADO EN TRADUCCIÓN E INTERPRETACIÓN	TODOS	--	--	--	--	--	94,33
	MUJERES	--	--	--	--	--	93,50
	HOMBRES	--	--	--	--	--	97,44
GRADO EN TRADUCCIÓN E INTERPRETACIÓN (FRANCÉS)	TODOS	97,21	95,54	97,89	96,40	93,99	96,49
	MUJERES	96,94	95,11	98,40	97,47	94,92	96,68
	HOMBRES	98,45	97,31	95,97	91,88	90,09	95,83
GRADO EN TRADUCCIÓN E INTERPRETACIÓN (INGLÉS)	TODOS	95,92	95,98	97,07	98,49	97,22	98,25
	MUJERES	95,61	96,42	97,50	98,36	97,06	98,02
	HOMBRES	97,25	94,38	95,50	99,01	98,08	99,59
MÁSTER U. EN HISTORIA Y PATRIMONIO HISTÓRICO	TODOS	--	100,00	100,00	99,70	100,00	100,00
	MUJERES	--	100,00	100,00	100,00	100,00	100,00
	HOMBRES	--	100,00	100,00	99,49	100,00	100,00
MÁSTER U. EN INVESTIGACIÓN Y GESTIÓN DEL PATRIMONIO HISTÓRICO-ARTÍSTICO Y CULTURAL	TODOS	100,00	100,00	100,00	100,00	100,00	99,78
	MUJERES	100,00	100,00	100,00	100,00	100,00	99,66
	HOMBRES	100,00	100,00	100,00	100,00	100,00	100,00



		2013/14	2014/15	2015/16	2016/17	2017/18	2018/19
MÁSTER U. EN LINGÜÍSTICA TEÓRICA Y APLICADA	TODOS	99,60	99,41	100,00	100,00	100,00	98,93
	MUJERES	99,42	99,59	100,00	100,00	100,00	100,00
	HOMBRES	100,00	98,97	100,00	100,00	100,00	96,00
MÁSTER U. EN LITERATURA COMPARADA EUROPEA	TODOS	100,00	100,00	99,79	100,00	99,44	100,00
	MUJERES	100,00	100,00	99,67	100,00	99,20	100,00
	HOMBRES	100,00	100,00	100,00	100,00	100,00	100,00
MÁSTER U. EN TEOLOGÍA	TODOS	100,00	93,23	100,00	98,51	100,00	99,16
	MUJERES	100,00	95,33	100,00	98,11	100,00	96,88
	HOMBRES	100,00	91,67	100,00	98,65	100,00	100,00
MÁSTER U. EN TRADUCCIÓN EDITORIAL	TODOS	100,00	100,00	98,31	100,00	100,00	100,00
	MUJERES	100,00	100,00	100,00	100,00	100,00	100,00
	HOMBRES	100,00	100,00	95,69	100,00	100,00	100,00

Tasa de graduación en la duración del plan de estudios n (IN03.1)

		2013/14	2014/15	2015/16	2016/17	2017/18	2018/19
GRADO EN ESTUDIOS FRANCESES	TODOS	33,33	32,65	23,08	27,08	25,00	22,45
	MUJERES	32,43	28,57	21,95	33,33	29,73	20,51
	HOMBRES	36,36	57,14	27,27	8,33	0,00	30,00
GRADO EN ESTUDIOS INGLESES	TODOS	30,43	29,71	30,50	42,34	36,69	34,29
	MUJERES	34,31	35,48	32,00	47,52	41,51	33,96
	HOMBRES	19,44	17,78	26,83	27,78	21,21	35,29
GRADO EN FILOLOGÍA CLÁSICA	TODOS	33,33	43,90	12,00	16,67	16,67	11,11
	MUJERES	41,38	41,94	21,43	18,52	24,14	8,70
	HOMBRES	18,75	50,00	0,00	14,29	0,00	15,38
GRADO EN GEOGRAFIA Y ORDENACION DEL TERRITORIO	TODOS	25,00	27,45	20,00	22,73	26,67	34,29
	MUJERES	23,53	40,00	22,22	35,29	41,67	50,00
	HOMBRES	25,71	24,39	19,44	14,81	21,21	26,09
GRADO EN HISTORIA	TODOS	34,78	45,99	28,78	36,09	23,19	36,57
	MUJERES	40,43	53,33	40,48	50,00	25,00	41,51
	HOMBRES	31,87	40,26	23,71	29,67	22,34	33,33
GRADO EN HISTORIA DEL ARTE	TODOS	35,45	33,04	30,84	30,63	43,81	35,87
	MUJERES	32,35	28,77	33,33	25,68	43,94	31,67
	HOMBRES	40,48	41,03	27,27	40,54	43,59	43,75
GRADO EN LENGUA Y LITERATURA ESPAÑOLAS	TODOS	47,86	32,87	33,80	35,34	39,57	31,25
	MUJERES	49,07	35,40	34,26	42,55	41,94	35,05
	HOMBRES	43,75	23,33	32,35	17,95	34,78	19,35
GRADO EN TRADUCCIÓN E INTERPRETACIÓN	TODOS	--	--	--	--	--	--
	MUJERES	--	--	--	--	--	--
	HOMBRES	--	--	--	--	--	--



		2013/14	2014/15	2015/16	2016/17	2017/18	2018/19
GRADO EN TRADUCCIÓN E INTERPRETACIÓN (FRANCÉS)	TODOS	33,33	41,94	38,71	66,67	60,00	53,33
	MUJERES	40,91	37,50	42,31	65,38	61,54	56,52
	HOMBRES	0,00	57,14	20,00	75,00	50,00	42,86
GRADO EN TRADUCCIÓN E INTERPRETACIÓN (INGLÉS)	TODOS	61,67	61,29	70,49	70,00	56,67	78,69
	MUJERES	65,31	62,50	70,37	73,33	55,32	80,00
	HOMBRES	45,45	57,14	71,43	60,00	61,54	72,73
MÁSTER U. EN HISTORIA Y PATRIMONIO HISTÓRICO	TODOS	--	33,33	58,06	50,00	66,67	88,89
	MUJERES	--	20,00	50,00	33,33	33,33	85,71
	HOMBRES	--	42,86	66,67	60,00	77,78	90,91
MÁSTER U. EN INVESTIGACIÓN Y GESTIÓN DEL PATRIMONIO HISTÓRICO- ARTÍSTICO Y CULTURAL	TODOS	91,67	67,50	60,87	84,00	79,17	75,56
	MUJERES	92,86	72,00	64,29	80,00	77,78	79,31
	HOMBRES	90,00	60,00	55,56	90,00	83,33	68,75
MÁSTER U. EN LINGÜÍSTICA TEÓRICA Y APLICADA	TODOS	41,18	50,00	38,89	62,50	54,55	66,67
	MUJERES	50,00	61,54	33,33	75,00	44,44	83,33
	HOMBRES	20,00	28,57	50,00	50,00	100,00	33,33
MÁSTER U. EN LITERATURA COMPARADA EUROPEA	TODOS	65,22	45,16	75,00	63,16	52,63	90,48
	MUJERES	62,50	38,10	90,00	61,54	42,86	92,31
	HOMBRES	71,43	60,00	60,00	66,67	80,00	87,50
MÁSTER U. EN TEOLOGÍA	TODOS	57,89	64,29	41,67	41,67	43,75	27,78
	MUJERES	100,00	42,86	0,00	33,33	40,00	0,00
	HOMBRES	46,67	85,71	55,56	44,44	45,45	50,00
MÁSTER U. EN TRADUCCIÓN EDITORIAL	TODOS	76,92	54,55	54,55	82,35	81,25	80,00
	MUJERES	75,00	62,50	100,00	81,25	72,73	77,78
	HOMBRES	80,00	33,33	0,00	100,00	100,00	83,33

Tasa de graduación Real Decreto (n+1) (IN03.2)

		2013/14	2014/15	2015/16	2016/17	2017/18	2018/19
GRADO EN ESTUDIOS FRANCESES	TODOS	44,74	43,75	46,94	34,62	37,50	34,09
	MUJERES	46,67	43,24	42,86	31,71	44,44	40,54
	HOMBRES	37,50	45,45	71,43	45,45	16,67	0,00
GRADO EN ESTUDIOS INGLESES	TODOS	30,41	44,93	46,38	49,65	65,69	52,52
	MUJERES	34,48	50,98	51,61	54,00	68,32	57,55
	HOMBRES	22,22	27,78	35,56	39,02	58,33	36,36
GRADO EN FILOLOGÍA CLÁSICA	TODOS	26,47	40,00	56,10	26,00	29,17	23,81
	MUJERES	20,00	44,83	54,84	28,57	33,33	31,03
	HOMBRES	35,71	31,25	60,00	22,73	23,81	7,69



		2013/14	2014/15	2015/16	2016/17	2017/18	2018/19
GRADO EN GEOGRAFIA Y ORDENACION DEL TERRITORIO	TODOS	42,31	48,08	45,10	37,78	43,18	37,78
	MUJERES	42,86	47,06	60,00	66,67	58,82	50,00
	HOMBRES	42,11	48,57	41,46	30,56	33,33	33,33
GRADO EN HISTORIA	TODOS	42,86	53,62	64,96	49,64	46,62	47,83
	MUJERES	39,53	46,81	68,33	64,29	57,14	54,55
	HOMBRES	44,23	57,14	62,34	43,30	41,76	44,68
GRADO EN HISTORIA DEL ARTE	TODOS	46,15	51,82	47,32	57,94	45,95	52,38
	MUJERES	51,95	55,88	41,10	66,67	44,59	53,03
	HOMBRES	29,63	45,24	58,97	45,45	48,65	51,28
GRADO EN LENGUA Y LITERATURA ESPAÑOLAS	TODOS	43,61	56,43	43,36	54,93	54,14	51,08
	MUJERES	45,28	58,33	46,02	53,70	58,51	55,91
	HOMBRES	37,04	50,00	33,33	58,82	43,59	41,30
GRADO EN TRADUCCIÓN E INTERPRETACIÓN	TODOS	--	--	--	--	--	--
	MUJERES	--	--	--	--	--	--
	HOMBRES	--	--	--	--	--	--
GRADO EN TRADUCCIÓN E INTERPRETACIÓN (FRANCÉS)	TODOS	63,33	51,85	61,29	58,06	73,33	66,67
	MUJERES	64,29	59,09	58,33	61,54	73,08	69,23
	HOMBRES	50,00	20,00	71,43	40,00	75,00	50,00
GRADO EN TRADUCCIÓN E INTERPRETACIÓN (INGLÉS)	TODOS	--	75,00	79,03	81,97	81,67	71,67
	MUJERES	--	75,51	81,25	83,33	84,44	72,34
	HOMBRES	--	72,73	71,43	71,43	73,33	69,23
MÁSTER U. EN HISTORIA Y PATRIMONIO HISTÓRICO	TODOS	--	--	66,67	90,32	75,00	70,83
	MUJERES	--	--	80,00	87,50	83,33	50,00
	HOMBRES	--	--	57,14	93,33	70,00	77,78
MÁSTER U. EN INVESTIGACIÓN Y GESTIÓN DEL PATRIMONIO HISTÓRICO-ARTÍSTICO Y CULTURAL	TODOS	100,00	100,00	85,00	69,57	100,00	91,67
	MUJERES	100,00	100,00	92,00	71,43	100,00	94,44
	HOMBRES	100,00	100,00	73,33	66,67	100,00	83,33
MÁSTER U. EN LINGÜÍSTICA TEÓRICA Y APLICADA	TODOS	80,00	70,59	75,00	94,44	62,50	90,91
	MUJERES	85,71	83,33	92,31	91,67	75,00	88,89
	HOMBRES	75,00	40,00	42,86	100,00	50,00	100,00
MÁSTER U. EN LITERATURA COMPARADA EUROPEA	TODOS	77,78	78,26	80,65	80,00	84,21	68,42
	MUJERES	68,42	75,00	85,71	90,00	84,62	64,29
	HOMBRES	100,00	85,71	70,00	70,00	83,33	80,00
MÁSTER U. EN TEOLOGÍA	TODOS	90,00	68,42	71,43	66,67	75,00	56,25
	MUJERES	85,71	100,00	57,14	66,67	66,67	60,00
	HOMBRES	100,00	60,00	85,71	66,67	77,78	54,55
MÁSTER U. EN TRADUCCIÓN EDITORIAL	TODOS	82,35	76,92	100,00	81,82	94,12	93,75
	MUJERES	84,62	75,00	100,00	100,00	93,75	90,91
	HOMBRES	75,00	80,00	100,00	60,00	100,00	100,00



Tasa de abandono R.D. 1393/2007 (IN04.1)

		2013/14	2014/15	2015/16	2016/17	2017/18	2018/19
GRADO EN ESTUDIOS FRANCESES	TODOS	37,50	22,45	40,38	25,00	38,64	44,90
	MUJERES	32,43	23,81	41,46	16,67	32,43	41,03
	HOMBRES	54,55	14,29	36,36	50,00	71,43	60,00
GRADO EN ESTUDIOS INGLESES	TODOS	30,43	27,54	26,95	8,03	15,11	17,14
	MUJERES	26,47	21,51	24,00	7,92	9,43	18,87
	HOMBRES	41,67	40,00	34,15	8,33	33,33	11,76
GRADO EN FILOLOGÍA CLÁSICA	TODOS	28,89	19,51	42,00	39,58	35,71	22,22
	MUJERES	27,59	19,35	42,86	37,04	37,93	21,74
	HOMBRES	31,25	20,00	40,91	42,86	30,77	23,08
GRADO EN GEOGRAFIA Y ORDENACION DEL TERRITORIO	TODOS	11,54	19,61	31,11	27,27	33,33	28,57
	MUJERES	11,76	20,00	22,22	11,76	25,00	16,67
	HOMBRES	11,43	19,51	33,33	37,04	36,36	34,78
GRADO EN HISTORIA	TODOS	23,91	18,98	29,50	32,33	26,81	29,85
	MUJERES	25,53	18,33	21,43	28,57	15,91	24,53
	HOMBRES	23,08	19,48	32,99	34,07	31,91	33,33
GRADO EN HISTORIA DEL ARTE	TODOS	26,36	29,46	25,23	23,42	25,71	20,65
	MUJERES	26,47	38,36	17,46	20,27	21,21	20,00
	HOMBRES	26,19	12,82	36,36	29,73	33,33	21,88
GRADO EN LENGUA Y LITERATURA ESPAÑOLAS	TODOS	20,00	18,88	17,61	15,79	22,30	25,78
	MUJERES	18,52	17,70	15,74	11,70	19,35	26,80
	HOMBRES	25,00	23,33	23,53	25,64	28,26	22,58
GRADO EN TRADUCCIÓN E INTERPRETACIÓN	TODOS	--	--	--	--	--	--
	MUJERES	--	--	--	--	--	--
	HOMBRES	--	--	--	--	--	--
GRADO EN TRADUCCIÓN E INTERPRETACIÓN (FRANCÉS)	TODOS	22,22	16,13	29,03	13,33	6,67	10,00
	MUJERES	18,18	16,67	30,77	11,54	3,85	8,70
	HOMBRES	40,00	14,29	20,00	25,00	25,00	14,29
GRADO EN TRADUCCIÓN E INTERPRETACIÓN (INGLÉS)	TODOS	6,67	12,90	8,20	8,33	15,00	9,84
	MUJERES	6,12	12,50	7,41	8,89	17,02	8,00
	HOMBRES	9,09	14,29	14,29	6,67	7,69	18,18

Tasa de abandono REACU (IN04.2)

		2013/14	2014/15	2015/16	2016/17	2017/18	2018/19
GRADO EN ESTUDIOS FRANCESES	TODOS	14,29	30,77	18,75	25,00	36,73	37,74
	MUJERES	14,29	29,27	11,11	16,22	30,77	36,96
	HOMBRES	14,29	36,36	41,67	71,43	60,00	42,86



		2013/14	2014/15	2015/16	2016/17	2017/18	2018/19
GRADO EN ESTUDIOS INGLESES	TODOS	15,22	18,44	5,84	9,35	12,86	11,97
	MUJERES	10,75	15,00	5,94	4,72	14,15	8,33
	HOMBRES	24,44	26,83	5,56	24,24	8,82	23,53
GRADO EN FILOLOGÍA CLÁSICA	TODOS	14,63	20,00	27,08	26,19	16,67	36,59
	MUJERES	16,13	17,86	29,63	27,59	13,04	37,50
	HOMBRES	10,00	22,73	23,81	23,08	23,08	35,29
GRADO EN GEOGRAFIA Y ORDENACION DEL TERRITORIO	TODOS	13,73	13,33	20,45	11,11	14,29	19,35
	MUJERES	20,00	11,11	5,88	16,67	8,33	25,00
	HOMBRES	12,20	13,89	29,63	9,09	17,39	17,39
GRADO EN HISTORIA	TODOS	11,68	19,42	27,82	22,46	23,88	31,65
	MUJERES	13,33	16,67	21,43	15,91	15,09	28,57
	HOMBRES	10,39	20,62	30,77	25,53	29,63	32,99
GRADO EN HISTORIA DEL ARTE	TODOS	21,43	14,95	13,51	16,19	11,96	21,59
	MUJERES	28,77	7,94	14,86	18,18	10,00	19,70
	HOMBRES	7,69	25,00	10,81	12,82	15,62	27,27
GRADO EN LENGUA Y LITERATURA ESPAÑOLAS	TODOS	8,39	11,27	10,53	15,11	17,19	13,77
	MUJERES	7,96	11,11	8,51	16,13	17,53	11,61
	HOMBRES	10,00	11,76	15,38	13,04	16,13	23,08
GRADO EN TRADUCCIÓN E INTERPRETACIÓN	TODOS	--	--	--	--	--	--
	MUJERES	--	--	--	--	--	--
	HOMBRES	--	--	--	--	--	--
GRADO EN TRADUCCIÓN E INTERPRETACIÓN (FRANCÉS)	TODOS	9,68	22,58	3,33	6,67	10,00	21,88
	MUJERES	12,50	23,08	3,85	3,85	8,70	23,08
	HOMBRES	0,00	20,00	0,00	25,00	14,29	16,67
GRADO EN TRADUCCIÓN E INTERPRETACIÓN (INGLÉS)	TODOS	8,06	8,20	3,33	15,00	6,56	14,75
	MUJERES	8,33	7,41	4,44	17,02	6,00	11,11
	HOMBRES	7,14	14,29	0,00	7,69	9,09	42,86

Tasa de abandono en el curso siguiente al de ingreso (IN04.3)

		2013/14	2014/15	2015/16	2016/17	2017/18	2018/19
MÁSTER U. EN HISTORIA Y PATRIMONIO HISTÓRICO	TODOS	--	--	16,67	0,00	12,50	20,83
	MUJERES	--	--	20,00	0,00	0,00	33,33
	HOMBRES	--	--	14,29	0,00	20,00	16,67
MÁSTER U. EN INVESTIGACIÓN Y GESTIÓN DEL PATRIMONIO HISTÓRICO-ARTÍSTICO Y CULTURAL	TODOS	0,00	0,00	2,50	21,74	0,00	0,00
	MUJERES	0,00	0,00	0,00	14,29	0,00	0,00
	HOMBRES	0,00	0,00	6,67	33,33	0,00	0,00



		2013/14	2014/15	2015/16	2016/17	2017/18	2018/19
MÁSTER U. EN LINGÜÍSTICA TEÓRICA Y APLICADA	TODOS	6,67	5,88	5,00	0,00	0,00	9,09
	MUJERES	14,29	8,33	0,00	0,00	0,00	11,11
	HOMBRES	0,00	0,00	14,29	0,00	0,00	0,00
MÁSTER U. EN LITERATURA COMPARADA EUROPEA	TODOS	11,11	8,70	16,13	0,00	0,00	10,53
	MUJERES	15,79	6,25	9,52	0,00	0,00	14,29
	HOMBRES	0,00	14,29	30,00	0,00	0,00	0,00
MÁSTER U. EN TEOLOGÍA	TODOS	10,00	26,32	14,29	25,00	16,67	25,00
	MUJERES	14,29	0,00	14,29	33,33	33,33	20,00
	HOMBRES	0,00	33,33	14,29	22,22	11,11	27,27
MÁSTER U. EN TRADUCCIÓN EDITORIAL	TODOS	11,76	15,38	0,00	9,09	0,00	0,00
	MUJERES	15,38	12,50	0,00	0,00	0,00	0,00
	HOMBRES	0,00	20,00	0,00	20,00	0,00	0,00

Tasa de eficiencia (IN05)

		2013/14	2014/15	2015/16	2016/17	2017/18	2018/19
GRADO EN ESTUDIOS FRANCESES	TODOS	92,76	93,37	88,42	90,25	81,57	99,56
	MUJERES	92,49	94,40	88,11	89,52	81,15	99,81
	HOMBRES	93,90	90,74	89,69	96,00	85,11	98,77
GRADO EN ESTUDIOS INGLESES	TODOS	94,96	91,37	89,90	88,92	87,38	86,05
	MUJERES	95,48	90,97	89,37	90,68	88,30	86,30
	HOMBRES	93,16	93,53	91,24	83,40	84,82	85,33
GRADO EN FILOLOGÍA CLÁSICA	TODOS	95,12	97,25	94,92	89,89	84,56	93,75
	MUJERES	95,39	97,70	94,89	93,39	84,43	97,56
	HOMBRES	94,12	96,00	95,24	86,64	84,85	90,91
GRADO EN GEOGRAFIA Y ORDENACION DEL TERRITORIO	TODOS	93,02	89,23	85,90	86,61	84,05	85,50
	MUJERES	91,95	87,15	81,63	90,23	90,72	82,99
	HOMBRES	93,53	90,37	87,91	83,92	81,20	86,96
GRADO EN HISTORIA	TODOS	94,88	92,32	88,28	89,10	86,52	89,37
	MUJERES	93,91	94,00	89,54	91,41	89,82	89,86
	HOMBRES	95,56	91,21	87,53	87,69	85,55	89,08
GRADO EN HISTORIA DEL ARTE	TODOS	92,66	90,48	90,56	88,56	92,03	91,32
	MUJERES	91,02	89,24	90,70	89,48	91,46	90,18
	HOMBRES	95,78	93,12	90,33	87,02	93,18	93,63
GRADO EN LENGUA Y LITERATURA ESPAÑOLAS	TODOS	93,91	90,21	90,36	85,51	85,94	85,97
	MUJERES	93,27	90,35	90,71	85,08	85,77	86,01
	HOMBRES	97,22	89,43	89,26	86,88	86,37	85,84
GRADO EN TRADUCCIÓN E INTERPRETACIÓN	TODOS	--	--	--	--	--	0,00
	MUJERES	--	--	--	--	--	0,00
	HOMBRES	--	--	--	--	--	0,00



		2013/14	2014/15	2015/16	2016/17	2017/18	2018/19
GRADO EN TRADUCCIÓN E INTERPRETACIÓN (FRANCÉS)	TODOS	91,82	91,43	92,76	92,96	92,07	96,28
	MUJERES	91,82	89,44	92,70	92,07	91,54	98,61
	HOMBRES	0,00	97,96	93,02	98,04	95,24	90,57
GRADO EN TRADUCCIÓN E INTERPRETACIÓN (INGLÉS)	TODOS	96,17	95,52	92,77	93,75	93,27	96,05
	MUJERES	96,10	95,60	92,32	95,09	92,97	96,53
	HOMBRES	96,55	95,24	95,74	89,19	94,12	94,12
MÁSTER U. EN HISTORIA Y PATRIMONIO HISTÓRICO	TODOS	--	100,00	96,49	97,56	95,44	98,84
	MUJERES	--	100,00	94,83	97,56	93,02	97,22
	HOMBRES	--	100,00	98,21	97,56	96,39	100,00
MÁSTER U. EN INVESTIGACIÓN Y GESTIÓN DEL PATRIMONIO HISTÓRICO-ARTÍSTICO Y CULTURAL	TODOS	99,55	99,32	96,64	95,79	96,39	95,86
	MUJERES	99,29	99,48	96,15	93,96	95,24	96,15
	HOMBRES	100,00	99,01	97,56	98,21	100,00	95,24
MÁSTER U. EN LINGÜÍSTICA TEÓRICA Y APLICADA	TODOS	96,39	98,68	93,02	93,75	89,17	89,29
	MUJERES	96,55	100,00	91,95	94,83	86,21	88,24
	HOMBRES	95,24	93,75	95,24	92,11	97,56	100,00
MÁSTER U. EN LITERATURA COMPARADA EUROPEA	TODOS	91,63	96,87	96,12	92,31	94,67	94,67
	MUJERES	92,72	96,15	95,72	91,32	92,44	92,64
	HOMBRES	90,00	97,90	97,22	94,34	100,00	100,00
MÁSTER U. EN TEOLOGÍA	TODOS	99,17	94,83	98,36	87,38	91,25	95,24
	MUJERES	100,00	100,00	90,91	79,21	100,00	74,07
	HOMBRES	98,77	93,02	100,00	95,24	88,67	100,00
MÁSTER U. EN TRADUCCIÓN EDITORIAL	TODOS	94,20	100,00	95,24	91,37	94,12	94,94
	MUJERES	93,02	100,00	94,34	100,00	91,67	95,74
	HOMBRES	96,15	100,00	100,00	74,63	100,00	93,75

Duración media de estudios (IN06)

		2013/14	2014/15	2015/16	2016/17	2017/18	2018/19
GRADO EN ESTUDIOS FRANCESES	TODOS	4,28	4,25	4,74	4,71	5,22	4,90
	MUJERES	4,30	4,27	4,84	4,71	5,23	5,00
	HOMBRES	4,20	4,20	4,25	4,67	5,00	4,50
GRADO EN ESTUDIOS INGLESES	TODOS	4,30	4,65	4,71	4,82	5,00	5,03
	MUJERES	4,32	4,67	4,75	4,73	4,82	4,99
	HOMBRES	4,21	4,54	4,62	5,17	5,54	5,17
GRADO EN FILOLOGÍA CLÁSICA	TODOS	4,25	4,11	4,67	5,05	5,32	4,89
	MUJERES	4,20	4,14	4,64	5,00	5,14	4,50
	HOMBRES	4,40	4,00	5,00	5,10	5,80	5,20



		2013/14	2014/15	2015/16	2016/17	2017/18	2018/19
GRADO EN GEOGRAFIA Y ORDENACION DEL TERRITORIO	TODOS	4,26	4,63	4,83	5,00	5,20	5,26
	MUJERES	4,33	4,80	5,00	4,64	4,70	5,20
	HOMBRES	4,23	4,53	4,75	5,29	5,45	5,29
GRADO EN HISTORIA	TODOS	4,27	4,36	4,73	4,55	4,82	4,89
	MUJERES	4,26	4,24	4,69	4,41	4,50	4,80
	HOMBRES	4,28	4,45	4,76	4,64	4,93	4,95
GRADO EN HISTORIA DEL ARTE	TODOS	4,14	4,56	4,62	4,78	4,51	4,75
	MUJERES	4,24	4,65	4,67	4,82	4,42	4,85
	HOMBRES	3,95	4,38	4,55	4,70	4,68	4,60
GRADO EN LENGUA Y LITERATURA ESPAÑOLAS	TODOS	4,19	4,43	4,46	4,84	4,87	4,93
	MUJERES	4,22	4,41	4,46	4,84	4,88	4,92
	HOMBRES	4,00	4,55	4,44	4,86	4,83	5,00
GRADO EN TRADUCCIÓN E INTERPRETACIÓN	TODOS	--	--	--	--	--	0,00
	MUJERES	--	--	--	--	--	0,00
	HOMBRES	--	--	--	--	--	0,00
GRADO EN TRADUCCIÓN E INTERPRETACIÓN (FRANCÉS)	TODOS	4,44	4,55	4,64	4,40	4,83	4,45
	MUJERES	4,44	4,67	4,50	4,42	4,90	4,13
	HOMBRES	0,00	4,20	5,25	4,25	4,00	5,40
GRADO EN TRADUCCIÓN E INTERPRETACIÓN (INGLÉS)	TODOS	4,14	4,22	4,46	4,37	4,56	4,14
	MUJERES	4,11	4,22	4,51	4,40	4,53	4,13
	HOMBRES	4,29	4,20	4,13	4,22	4,64	4,20
MÁSTER U. EN HISTORIA Y PATRIMONIO HISTÓRICO	TODOS	--	1,00	1,18	1,56	1,29	1,06
	MUJERES	--	0,00	1,27	1,75	1,60	1,14
	HOMBRES	--	1,00	1,09	1,40	1,19	1,00
MÁSTER U. EN INVESTIGACIÓN Y GESTIÓN DEL PATRIMONIO HISTÓRICO-ARTÍSTICO Y CULTURAL	TODOS	1,04	1,00	1,33	1,24	1,46	1,17
	MUJERES	1,07	1,00	1,36	1,21	1,56	1,11
	HOMBRES	1,00	1,00	1,29	1,27	1,17	1,31
MÁSTER U. EN LINGÜÍSTICA TEÓRICA Y APLICADA	TODOS	1,13	1,00	1,42	1,94	1,63	1,40
	MUJERES	1,14	1,00	1,50	1,91	1,83	1,44
	HOMBRES	1,00	1,00	1,25	2,00	1,00	1,00
MÁSTER U. EN LITERATURA COMPARADA EUROPEA	TODOS	1,39	1,00	1,42	1,53	1,53	1,29
	MUJERES	1,36	1,00	1,53	1,70	1,70	1,41
	HOMBRES	1,44	1,00	1,14	1,20	1,20	1,00
MÁSTER U. EN TEOLOGÍA	TODOS	1,08	1,00	1,17	1,56	1,50	1,29
	MUJERES	1,00	1,00	2,00	2,00	1,33	2,00
	HOMBRES	1,13	1,00	1,00	1,20	1,56	1,17
MÁSTER U. EN TRADUCCIÓN EDITORIAL	TODOS	1,31	1,00	1,58	1,39	1,38	1,33
	MUJERES	1,38	1,00	1,50	1,00	1,55	1,22
	HOMBRES	1,20	1,00	2,00	2,40	1,00	1,50



Número de estudiantes matriculados (IN08)

		2013/14	2014/15	2015/16	2016/17	2017/18	2018/19
GRADO EN ESTUDIOS FRANCESES	TODOS	181	185	196	189	181	143
	MUJERES	143	149	163	161	149	118
	HOMBRES	38	36	33	28	32	25
GRADO EN ESTUDIOS INGLESES	TODOS	621	643	675	685	676	664
	MUJERES	440	470	492	504	505	511
	HOMBRES	181	173	183	181	171	153
GRADO EN FILOLOGÍA CLÁSICA	TODOS	179	184	167	177	154	137
	MUJERES	111	118	107	109	103	85
	HOMBRES	68	66	60	68	51	52
GRADO EN GEOGRAFIA Y ORDENACION DEL TERRITORIO	TODOS	194	209	197	180	163	128
	MUJERES	54	59	56	55	44	36
	HOMBRES	140	150	141	125	119	92
GRADO EN HISTORIA	TODOS	536	546	538	544	518	517
	MUJERES	188	191	189	193	179	186
	HOMBRES	348	355	349	351	339	331
GRADO EN HISTORIA DEL ARTE	TODOS	431	451	431	440	415	379
	MUJERES	283	291	279	304	288	277
	HOMBRES	148	160	152	136	127	102
GRADO EN LENGUA Y LITERATURA ESPAÑOLAS	TODOS	559	584	611	618	570	522
	MUJERES	432	436	452	469	430	406
	HOMBRES	127	148	159	149	140	116
GRADO EN TRADUCCIÓN E INTERPRETACIÓN	TODOS	--	--	--	--	--	104
	MUJERES	--	--	--	--	--	82
	HOMBRES	--	--	--	--	--	22
GRADO EN TRADUCCIÓN E INTERPRETACIÓN (FRANCÉS)	TODOS	125	140	139	137	127	90
	MUJERES	103	112	112	109	100	68
	HOMBRES	22	28	27	28	27	22
GRADO EN TRADUCCIÓN E INTERPRETACIÓN (INGLÉS)	TODOS	263	277	276	268	256	189
	MUJERES	212	217	217	214	211	159
	HOMBRES	51	60	59	54	45	30
MÁSTER U. EN HISTORIA Y PATRIMONIO HISTÓRICO	TODOS	--	12	37	30	34	22
	MUJERES	--	5	19	14	12	10
	HOMBRES	--	7	18	16	22	12
MÁSTER U. EN INVESTIGACIÓN Y GESTIÓN DEL PATRIMONIO HISTÓRICO-ARTÍSTICO Y CULTURAL	TODOS	27	43	36	32	29	51
	MUJERES	17	27	22	20	22	33
	HOMBRES	10	16	14	12	7	18



		2013/14	2014/15	2015/16	2016/17	2017/18	2018/19
MÁSTER U. EN LINGÜÍSTICA TEÓRICA Y APLICADA	TODOS	20	30	28	24	15	16
	MUJERES	13	18	17	14	11	11
	HOMBRES	7	12	11	10	4	5
MÁSTER U. EN LITERATURA COMPARADA EUROPEA	TODOS	38	37	37	26	30	31
	MUJERES	27	26	26	17	20	22
	HOMBRES	11	11	11	9	10	9
MÁSTER U. EN TEOLOGÍA	TODOS	20	17	15	18	22	23
	MUJERES	4	7	5	6	6	10
	HOMBRES	16	10	10	12	16	13
MÁSTER U. EN TRADUCCIÓN EDITORIAL	TODOS	19	13	18	23	20	20
	MUJERES	11	9	10	17	15	13
	HOMBRES	8	4	8	6	5	7

5.6 FACULTAD DE MEDICINA

Tasa de rendimiento (IN01)

		2013/14	2014/15	2015/16	2016/17	2017/18	2018/19
GRADO EN FARMACIA	TODOS	72,57	72,79	74,74	75,00	76,34	76,49
	MUJERES	72,67	72,85	74,11	73,79	75,43	77,56
	HOMBRES	72,32	72,64	76,30	77,77	78,49	73,55
GRADO EN FISIOTERAPIA	TODOS	81,41	85,06	86,22	82,80	84,69	83,07
	MUJERES	82,65	86,03	87,44	83,38	86,62	81,98
	HOMBRES	79,95	84,10	85,14	82,35	82,98	84,19
GRADO EN MEDICINA	TODOS	85,60	86,80	87,30	87,61	87,73	87,93
	MUJERES	85,13	87,10	87,36	87,68	88,58	88,76
	HOMBRES	86,30	86,34	87,21	87,50	86,19	86,44
GRADO EN ODONTOLOGÍA	TODOS	82,56	83,14	89,93	87,01	86,60	88,02
	MUJERES	87,70	86,16	92,56	90,36	89,35	89,45
	HOMBRES	74,15	77,64	84,82	80,10	80,34	84,71
MÁSTER U. EN ANATOMÍA APLICADA A LA CLÍNICA	TODOS	72,11	70,61	81,61	88,92	85,33	79,31
	MUJERES	70,79	71,59	79,17	90,76	93,69	78,46
	HOMBRES	73,18	69,17	83,73	86,16	72,60	79,71
MÁSTER U. EN BIOÉTICA	TODOS	71,47	79,09	92,08	91,78	82,19	70,00
	MUJERES	74,04	80,10	89,47	93,69	81,90	68,47
	HOMBRES	68,49	76,54	97,87	85,71	83,33	88,00
MÁSTER U. EN ENVEJECIMIENTO	TODOS	94,94	96,56	97,34	99,34	94,21	93,88
	MUJERES	97,42	96,21	97,26	99,26	94,59	95,29
	HOMBRES	91,39	97,50	97,56	100,00	93,12	90,18



		2013/14	2014/15	2015/16	2016/17	2017/18	2018/19
MÁSTER U. EN FISIOTERAPIA NEUROLÓGICA DEL NIÑO Y EL ADULTO	TODOS	--	--	--	96,50	95,91	99,03
	MUJERES	--	--	--	96,50	95,16	98,40
	HOMBRES	--	--	--	0,00	100,00	100,00
MÁSTER U. EN GESTIÓN DE LA CALIDAD EN LOS SERVICIOS DE SALUD	TODOS	80,31	85,60	79,74	86,55	91,44	85,42
	MUJERES	82,14	86,29	77,10	96,30	95,19	82,35
	HOMBRES	77,33	84,49	84,71	69,84	78,31	92,86
MÁSTER U. EN HEMATOLOGÍA Y ONCOLOGÍA CLÍNICO-EXPERIMENTAL	TODOS	100,00	100,00	100,00	100,00	100,00	100,00
	MUJERES	100,00	100,00	100,00	100,00	100,00	100,00
	HOMBRES	0,00	100,00	0,00	100,00	100,00	100,00
MÁSTER U. EN OPTOMETRÍA CLÍNICA	TODOS	100,00	100,00	100,00	95,00	98,00	98,04
	MUJERES	100,00	100,00	100,00	96,67	96,67	98,04
	HOMBRES	0,00	100,00	0,00	90,00	100,00	0,00
MÁSTER U. EN SALUD PÚBLICA	TODOS	91,13	83,13	94,22	89,35	88,34	84,91
	MUJERES	93,70	84,98	91,83	92,64	92,88	87,39
	HOMBRES	82,19	81,29	98,76	83,43	80,61	83,13

Tasa de éxito (IN02)

		2013/14	2014/15	2015/16	2016/17	2017/18	2018/19
GRADO EN FARMACIA	TODOS	83,90	83,99	83,60	84,60	85,78	84,53
	MUJERES	83,65	83,52	82,43	83,58	84,88	85,53
	HOMBRES	84,51	85,11	86,53	86,92	87,89	81,78
GRADO EN FISIOTERAPIA	TODOS	88,49	92,25	92,12	90,96	92,45	90,21
	MUJERES	88,82	93,23	92,44	91,06	93,33	89,65
	HOMBRES	88,09	91,27	91,85	90,89	91,65	90,78
GRADO EN MEDICINA	TODOS	93,17	93,80	94,42	94,88	94,80	94,78
	MUJERES	92,57	93,43	93,90	94,80	94,71	94,98
	HOMBRES	94,05	94,40	95,24	95,02	94,98	94,42
GRADO EN ODONTOLOGÍA	TODOS	90,75	91,73	95,80	93,13	93,41	92,86
	MUJERES	92,08	93,53	96,18	95,21	94,40	93,21
	HOMBRES	88,26	88,30	95,00	88,63	91,00	92,02
MÁSTER U. EN ANATOMÍA APLICADA A LA CLÍNICA	TODOS	100,00	100,00	100,00	100,00	99,37	100,00
	MUJERES	100,00	100,00	100,00	100,00	100,00	100,00
	HOMBRES	100,00	100,00	100,00	100,00	98,15	100,00
MÁSTER U. EN BIOÉTICA	TODOS	100,00	99,56	100,00	98,89	100,00	100,00
	MUJERES	100,00	99,40	100,00	100,00	100,00	100,00
	HOMBRES	100,00	100,00	100,00	95,24	100,00	100,00
MÁSTER U. EN ENVEJECIMIENTO	TODOS	100,00	99,82	100,00	100,00	99,32	100,00
	MUJERES	100,00	99,75	100,00	100,00	99,77	100,00
	HOMBRES	100,00	100,00	100,00	100,00	98,03	100,00



		2013/14	2014/15	2015/16	2016/17	2017/18	2018/19
MÁSTER U. EN FISIOTERAPIA NEUROLÓGICA DEL NIÑO Y EL ADULTO	TODOS	--	--	--	99,48	99,40	100,00
	MUJERES	--	--	--	99,48	99,28	100,00
	HOMBRES	--	--	--	0,00	100,00	100,00
MÁSTER U. EN GESTIÓN DE LA CALIDAD EN LOS SERVICIOS DE SALUD	TODOS	99,73	100,00	100,00	100,00	100,00	100,00
	MUJERES	100,00	100,00	100,00	100,00	100,00	100,00
	HOMBRES	99,25	100,00	100,00	100,00	100,00	100,00
MÁSTER U. EN HEMATOLOGÍA Y ONCOLOGÍA CLÍNICO-EXPERIMENTAL	TODOS	100,00	100,00	100,00	100,00	100,00	100,00
	MUJERES	100,00	100,00	100,00	100,00	100,00	100,00
	HOMBRES	0,00	100,00	0,00	100,00	100,00	100,00
MÁSTER U. EN OPTOMETRÍA CLÍNICA	TODOS	100,00	100,00	100,00	100,00	100,00	100,00
	MUJERES	100,00	100,00	100,00	100,00	100,00	100,00
	HOMBRES	0,00	100,00	0,00	100,00	100,00	0,00
MÁSTER U. EN SALUD PÚBLICA	TODOS	100,00	99,80	100,00	100,00	100,00	100,00
	MUJERES	100,00	100,00	100,00	100,00	100,00	100,00
	HOMBRES	100,00	99,58	100,00	100,00	100,00	100,00

Tasa de graduación en la duración del plan de estudios n (IN03.1)

		2013/14	2014/15	2015/16	2016/17	2017/18	2018/19
GRADO EN FARMACIA	TODOS	36,17	32,65	34,62	42,31	42,00	40,82
	MUJERES	35,29	30,30	41,18	42,86	34,48	48,39
	HOMBRES	38,46	37,50	22,22	41,18	52,38	27,78
GRADO EN FISIOTERAPIA	TODOS	40,22	42,11	45,74	54,74	66,67	57,32
	MUJERES	42,86	43,10	43,75	47,37	66,67	57,89
	HOMBRES	36,11	40,54	47,83	59,65	66,67	56,82
GRADO EN MEDICINA	TODOS	--	--	82,32	74,15	71,50	77,83
	MUJERES	--	--	84,55	70,43	72,17	81,82
	HOMBRES	--	--	79,55	78,89	70,65	70,42
GRADO EN ODONTOLOGÍA	TODOS	--	61,54	42,11	56,76	65,00	65,00
	MUJERES	--	66,67	50,00	56,52	68,97	66,67
	HOMBRES	--	53,33	31,25	57,14	54,55	61,54
MÁSTER U. EN ANATOMÍA APLICADA A LA CLÍNICA	TODOS	11,11	0,00	6,25	18,18	16,67	11,11
	MUJERES	0,00	0,00	25,00	22,22	40,00	50,00
	HOMBRES	18,18	0,00	0,00	0,00	0,00	0,00
MÁSTER U. EN BIOÉTICA	TODOS	58,06	66,67	92,86	89,29	64,29	53,57
	MUJERES	58,82	68,42	89,47	90,91	60,87	50,00
	HOMBRES	57,14	62,50	100,00	83,33	80,00	100,00
MÁSTER U. EN ENVEJECIMIENTO	TODOS	93,10	93,10	86,67	93,10	77,42	75,86
	MUJERES	100,00	95,24	86,36	92,59	78,26	76,19
	HOMBRES	83,33	87,50	87,50	100,00	75,00	75,00



		2013/14	2014/15	2015/16	2016/17	2017/18	2018/19
MÁSTER U. EN FISIOTERAPIA NEUROLÓGICA DEL NIÑO Y EL ADULTO	TODOS	--	--	--	80,00	80,77	93,33
	MUJERES	--	--	--	80,00	77,27	88,89
	HOMBRES	--	--	--	0,00	100,00	100,00
MÁSTER U. EN GESTIÓN DE LA CALIDAD EN LOS SERVICIOS DE SALUD	TODOS	66,67	57,14	77,78	42,86	72,22	66,67
	MUJERES	64,29	64,71	81,25	46,67	83,33	66,67
	HOMBRES	71,43	45,45	72,73	33,33	50,00	66,67
MÁSTER U. EN HEMATOLOGÍA Y ONCOLOGÍA CLÍNICO-EXPERIMENTAL	TODOS	100,00	100,00	100,00	100,00	100,00	100,00
	MUJERES	100,00	100,00	100,00	100,00	100,00	100,00
	HOMBRES	0,00	100,00	0,00	100,00	100,00	100,00
MÁSTER U. EN OPTOMETRÍA CLÍNICA	TODOS	100,00	100,00	100,00	50,00	80,00	100,00
	MUJERES	100,00	100,00	100,00	66,67	66,67	100,00
	HOMBRES	0,00	100,00	0,00	0,00	100,00	0,00
MÁSTER U. EN SALUD PÚBLICA	TODOS	42,86	60,00	65,22	44,00	65,00	35,71
	MUJERES	46,15	64,29	66,67	47,06	69,23	16,67
	HOMBRES	0,00	56,25	62,50	37,50	57,14	50,00

Tasa de graduación Real Decreto (n+1) (IN03.2)

		2013/14	2014/15	2015/16	2016/17	2017/18	2018/19
GRADO EN FARMACIA	TODOS	--	44,68	53,06	42,31	53,85	54,00
	MUJERES	--	47,06	60,61	52,94	54,29	51,72
	HOMBRES	--	38,46	37,50	22,22	52,94	57,14
GRADO EN FISIOTERAPIA	TODOS	--	57,61	66,32	58,51	67,37	70,37
	MUJERES	--	66,07	70,69	58,33	60,53	69,23
	HOMBRES	--	44,44	59,46	58,70	71,93	71,43
GRADO EN MEDICINA	TODOS	--	--	--	85,86	83,41	79,71
	MUJERES	--	--	--	85,45	83,48	80,87
	HOMBRES	--	--	--	86,36	83,33	78,26
GRADO EN ODONTOLOGÍA	TODOS	--	--	71,79	52,63	64,86	70,00
	MUJERES	--	--	70,83	59,09	65,22	75,86
	HOMBRES	--	--	73,33	43,75	64,29	54,55
MÁSTER U. EN ANATOMÍA APLICADA A LA CLÍNICA	TODOS	50,00	27,78	64,29	81,25	86,36	41,67
	MUJERES	45,45	28,57	66,67	100,00	94,44	80,00
	HOMBRES	53,33	27,27	60,00	75,00	50,00	14,29
MÁSTER U. EN BIOÉTICA	TODOS	83,33	67,74	81,48	92,86	92,86	75,00
	MUJERES	92,31	70,59	84,21	89,47	95,45	69,57
	HOMBRES	72,73	64,29	75,00	100,00	83,33	100,00
MÁSTER U. EN ENVEJECIMIENTO	TODOS	--	93,10	96,55	96,67	96,55	87,10
	MUJERES	--	100,00	95,24	95,45	96,30	91,30
	HOMBRES	--	83,33	100,00	100,00	100,00	75,00



		2013/14	2014/15	2015/16	2016/17	2017/18	2018/19
MÁSTER U. EN FISIOTERAPIA NEUROLÓGICA DEL NIÑO Y EL ADULTO	TODOS	--	--	--	--	90,00	96,15
	MUJERES	--	--	--	--	90,00	95,45
	HOMBRES	--	--	--	--	0,00	100,00
MÁSTER U. EN GESTIÓN DE LA CALIDAD EN LOS SERVICIOS DE SALUD	TODOS	71,05	66,67	60,71	81,48	61,90	83,33
	MUJERES	73,68	64,29	64,71	87,50	66,67	91,67
	HOMBRES	68,42	71,43	54,55	72,73	50,00	66,67
MÁSTER U. EN HEMATOLOGÍA Y ONCOLOGÍA CLÍNICO-EXPERIMENTAL	TODOS	100,00	100,00	100,00	100,00	100,00	100,00
	MUJERES	100,00	100,00	100,00	100,00	100,00	100,00
	HOMBRES	100,00	0,00	100,00	0,00	100,00	100,00
MÁSTER U. EN OPTOMETRÍA CLÍNICA	TODOS	100,00	100,00	100,00	100,00	50,00	80,00
	MUJERES	100,00	100,00	100,00	100,00	66,67	66,67
	HOMBRES	100,00	0,00	100,00	0,00	0,00	100,00
MÁSTER U. EN SALUD PÚBLICA	TODOS	76,67	78,57	83,33	86,96	68,00	75,00
	MUJERES	83,33	76,92	78,57	93,33	76,47	84,62
	HOMBRES	66,67	100,00	87,50	75,00	50,00	57,14

Tasa de abandono R.D. 1393/2007 (IN04.1)

		2013/14	2014/15	2015/16	2016/17	2017/18	2018/19
GRADO EN FARMACIA	TODOS	29,79	32,65	32,69	26,92	30,00	32,65
	MUJERES	32,35	24,24	11,76	22,86	34,48	35,48
	HOMBRES	23,08	50,00	72,22	35,29	23,81	27,78
GRADO EN FISIOTERAPIA	TODOS	16,30	18,95	23,40	16,84	19,75	13,41
	MUJERES	12,50	17,24	25,00	23,68	23,08	13,16
	HOMBRES	22,22	21,62	21,74	12,28	16,67	13,64
GRADO EN MEDICINA	TODOS	--	--	6,06	4,39	8,21	6,90
	MUJERES	--	--	5,45	4,35	9,57	4,55
	HOMBRES	--	--	6,82	4,44	6,52	11,27
GRADO EN ODONTOLOGÍA	TODOS	--	12,82	36,84	29,73	22,50	22,50
	MUJERES	--	12,50	31,82	30,43	13,79	29,63
	HOMBRES	--	13,33	43,75	28,57	45,45	7,69

Tasa de abandono REACU (IN04.2)

		2013/14	2014/15	2015/16	2016/17	2017/18	2018/19
GRADO EN FARMACIA	TODOS	25,00	17,31	28,00	32,65	12,24	15,69
	MUJERES	2,94	14,29	31,03	35,48	13,16	15,79
	HOMBRES	66,67	23,53	23,81	27,78	9,09	15,38



		2013/14	2014/15	2015/16	2016/17	2017/18	2018/19
GRADO EN FISIOTERAPIA	TODOS	13,68	21,28	15,79	14,81	9,76	10,26
	MUJERES	10,34	25,00	23,68	17,95	10,53	8,82
	HOMBRES	18,92	17,39	10,53	11,90	9,09	11,36
GRADO EN MEDICINA	TODOS	1,46	3,86	2,46	4,95	3,47	2,51
	MUJERES	0,87	6,09	1,52	5,19	4,00	2,92
	HOMBRES	2,22	1,09	4,23	4,48	2,60	1,61
GRADO EN ODONTOLOGÍA	TODOS	36,84	27,03	20,00	20,00	10,00	11,90
	MUJERES	31,82	30,43	13,79	29,63	3,57	11,11
	HOMBRES	43,75	21,43	36,36	0,00	25,00	13,33

Tasa de abandono en el curso siguiente al de ingreso (IN04.3)

		2013/14	2014/15	2015/16	2016/17	2017/18	2018/19
MÁSTER U. EN ANATOMÍA APLICADA A LA CLÍNICA	TODOS	0,00	11,11	7,14	6,25	0,00	8,33
	MUJERES	0,00	0,00	0,00	0,00	0,00	0,00
	HOMBRES	0,00	18,18	20,00	8,33	0,00	14,29
MÁSTER U. EN BIOÉTICA	TODOS	12,50	22,58	14,81	3,57	3,57	7,14
	MUJERES	7,69	23,53	10,53	5,26	4,55	8,70
	HOMBRES	18,18	21,43	25,00	0,00	0,00	0,00
MÁSTER U. EN ENVEJECIMIENTO	TODOS	--	6,90	3,45	3,33	0,00	3,23
	MUJERES	--	0,00	4,76	4,55	0,00	4,35
	HOMBRES	--	16,67	0,00	0,00	0,00	0,00
MÁSTER U. EN FISIOTERAPIA NEUROLÓGICA DEL NIÑO Y EL ADULTO	TODOS	--	--	--	--	0,00	0,00
	MUJERES	--	--	--	--	0,00	0,00
	HOMBRES	--	--	--	--	0,00	0,00
MÁSTER U. EN GESTIÓN DE LA CALIDAD EN LOS SERVICIOS DE SALUD	TODOS	23,81	21,43	11,11	19,05	11,11	27,78
	MUJERES	28,57	17,65	6,25	20,00	0,00	26,67
	HOMBRES	14,29	27,27	18,18	16,67	33,33	33,33
MÁSTER U. EN HEMATOLOGÍA Y ONCOLOGÍA CLÍNICO-EXPERIMENTAL	TODOS	0,00	0,00	0,00	0,00	0,00	0,00
	MUJERES	0,00	0,00	0,00	0,00	0,00	0,00
	HOMBRES	0,00	0,00	0,00	0,00	0,00	0,00
MÁSTER U. EN OPTOMETRÍA CLÍNICA	TODOS	0,00	0,00	0,00	0,00	25,00	0,00
	MUJERES	0,00	0,00	0,00	0,00	0,00	0,00
	HOMBRES	0,00	0,00	0,00	0,00	100,00	0,00
MÁSTER U. EN SALUD PÚBLICA	TODOS	13,33	0,00	10,00	4,35	4,00	5,00
	MUJERES	16,67	0,00	7,14	6,67	5,88	0,00
	HOMBRES	8,33	0,00	12,50	0,00	0,00	14,29



Tasa de eficiencia (IN05)

		2013/14	2014/15	2015/16	2016/17	2017/18	2018/19
GRADO EN FARMACIA	TODOS	91,60	89,79	85,47	86,33	77,73	81,56
	MUJERES	92,06	87,39	87,31	84,28	74,88	82,40
	HOMBRES	90,70	97,28	78,33	95,60	81,22	79,05
GRADO EN FISIOTERAPIA	TODOS	95,68	92,09	90,11	91,69	92,03	96,67
	MUJERES	94,66	90,76	90,06	88,27	90,95	97,17
	HOMBRES	97,86	94,82	90,16	94,45	93,20	96,21
GRADO EN MEDICINA	TODOS	0,00	0,00	95,50	94,52	91,25	91,91
	MUJERES	0,00	0,00	94,72	94,77	90,13	91,45
	HOMBRES	0,00	0,00	96,58	94,19	93,20	92,85
GRADO EN ODONTOLOGÍA	TODOS	0,00	94,55	90,41	89,86	91,01	92,95
	MUJERES	0,00	95,10	93,64	89,49	94,49	92,35
	HOMBRES	0,00	93,36	85,71	90,53	84,49	95,12
MÁSTER U. EN ANATOMÍA APLICADA A LA CLÍNICA	TODOS	94,42	92,72	95,59	95,24	95,74	90,91
	MUJERES	89,11	87,91	97,56	90,91	96,15	88,89
	HOMBRES	98,48	100,00	92,59	99,45	93,75	100,00
MÁSTER U. EN BIOÉTICA	TODOS	98,96	96,07	95,09	100,00	98,96	95,74
	MUJERES	100,00	96,77	93,75	100,00	98,68	96,15
	HOMBRES	97,83	94,59	98,04	100,00	100,00	93,75
MÁSTER U. EN ENVEJECIMIENTO	TODOS	100,00	99,82	99,26	94,53	96,77	97,47
	MUJERES	100,00	99,76	100,00	98,54	95,89	96,69
	HOMBRES	100,00	100,00	97,56	77,52	100,00	100,00
MÁSTER U. EN FISIOTERAPIA NEUROLÓGICA DEL NIÑO Y EL ADULTO	TODOS	--	--	--	100,00	99,10	96,00
	MUJERES	--	--	--	100,00	98,90	94,12
	HOMBRES	--	--	--	0,00	100,00	100,00
MÁSTER U. EN GESTIÓN DE LA CALIDAD EN LOS SERVICIOS DE SALUD	TODOS	97,45	99,74	98,43	99,38	97,04	87,91
	MUJERES	97,56	99,64	99,38	99,17	96,55	94,86
	HOMBRES	97,22	100,00	96,77	100,00	98,77	72,07
MÁSTER U. EN HEMATOLOGÍA Y ONCOLOGÍA CLÍNICO-EXPERIMENTAL	TODOS	98,36	100,00	100,00	100,00	100,00	100,00
	MUJERES	98,36	100,00	100,00	100,00	100,00	100,00
	HOMBRES	0,00	100,00	0,00	100,00	100,00	100,00
MÁSTER U. EN OPTOMETRÍA CLÍNICA	TODOS	100,00	100,00	100,00	100,00	100,00	100,00
	MUJERES	100,00	100,00	100,00	100,00	100,00	100,00
	HOMBRES	0,00	100,00	0,00	100,00	100,00	0,00
MÁSTER U. EN SALUD PÚBLICA	TODOS	91,10	96,09	97,13	96,05	95,92	92,31
	MUJERES	93,02	98,25	97,56	94,89	96,89	86,96
	HOMBRES	86,33	93,86	96,62	100,00	93,75	100,00



Duración media de estudios (IN06)

		2013/14	2014/15	2015/16	2016/17	2017/18	2018/19
GRADO EN FARMACIA	TODOS	5,00	5,21	5,56	5,38	5,80	5,67
	MUJERES	5,00	5,31	5,48	5,50	6,00	5,64
	HOMBRES	5,00	5,00	5,86	5,00	5,53	5,75
GRADO EN FISIOTERAPIA	TODOS	3,93	4,27	4,55	4,47	5,71	4,33
	MUJERES	3,90	4,33	4,51	4,73	6,11	4,00
	HOMBRES	4,00	4,13	4,58	4,28	5,25	4,58
GRADO EN MEDICINA	TODOS	0,00	0,00	5,99	6,00	6,13	6,14
	MUJERES	0,00	0,00	6,00	5,94	6,15	6,13
	HOMBRES	0,00	0,00	5,99	6,06	6,11	6,16
GRADO EN ODONTOLOGÍA	TODOS	0,00	5,00	5,20	5,23	5,21	5,19
	MUJERES	0,00	5,00	5,08	5,15	5,20	5,29
	HOMBRES	0,00	5,00	5,38	5,36	5,22	4,88
MÁSTER U. EN ANATOMÍA APLICADA A LA CLÍNICA	TODOS	2,00	1,00	2,15	1,82	1,94	2,00
	MUJERES	2,33	0,00	2,00	1,63	1,87	2,00
	HOMBRES	1,71	1,00	2,40	2,00	2,33	2,00
MÁSTER U. EN BIOÉTICA	TODOS	1,05	1,00	1,19	1,00	1,05	1,17
	MUJERES	1,00	1,00	1,24	1,00	1,07	1,13
	HOMBRES	1,11	1,00	1,10	1,00	1,00	1,33
MÁSTER U. EN ENVEJECIMIENTO	TODOS	1,00	1,00	1,04	1,44	1,56	1,12
	MUJERES	1,00	1,00	1,00	1,07	1,71	1,16
	HOMBRES	1,00	1,00	1,13	3,40	1,00	1,00
MÁSTER U. EN FISIOTERAPIA NEUROLÓGICA DEL NIÑO Y EL ADULTO	TODOS	--	--	--	1,00	1,05	1,22
	MUJERES	--	--	--	1,00	1,06	1,33
	HOMBRES	--	--	--	0,00	1,00	1,00
MÁSTER U. EN GESTIÓN DE LA CALIDAD EN LOS SERVICIOS DE SALUD	TODOS	2,35	1,00	2,04	2,13	2,24	2,50
	MUJERES	2,23	1,00	2,00	2,17	2,23	2,25
	HOMBRES	2,57	1,00	2,11	2,00	2,25	3,25
MÁSTER U. EN HEMATOLOGÍA Y ONCOLOGÍA CLÍNICO-EXPERIMENTAL	TODOS	1,00	1,00	1,00	1,00	1,00	1,00
	MUJERES	1,00	1,00	1,00	1,00	1,00	1,00
	HOMBRES	0,00	1,00	0,00	1,00	1,00	1,00
MÁSTER U. EN OPTOMETRÍA CLÍNICA	TODOS	1,00	1,00	1,00	1,00	1,00	1,00
	MUJERES	1,00	1,00	1,00	1,00	1,00	1,00
	HOMBRES	0,00	1,00	0,00	0,00	1,00	0,00
MÁSTER U. EN SALUD PÚBLICA	TODOS	1,95	1,00	1,32	1,41	1,40	1,89
	MUJERES	1,75	1,00	1,17	1,46	1,36	2,60
	HOMBRES	2,50	1,00	1,50	1,25	1,50	1,00



Número de estudiantes matriculados (IN08)

		2013/14	2014/15	2015/16	2016/17	2017/18	2018/19
GRADO EN FARMACIA	TODOS	236	246	251	258	267	268
	MUJERES	165	171	177	179	186	197
	HOMBRES	71	75	74	79	81	71
GRADO EN FISIOTERAPIA	TODOS	368	392	396	381	378	366
	MUJERES	199	198	187	173	180	186
	HOMBRES	169	194	209	208	198	180
GRADO EN MEDICINA	TODOS	922	1145	1341	1351	1361	1354
	MUJERES	544	691	815	845	868	864
	HOMBRES	378	454	526	506	493	490
GRADO EN ODONTOLOGÍA	TODOS	154	191	194	201	205	205
	MUJERES	98	127	127	137	142	146
	HOMBRES	56	64	67	64	63	59
MÁSTER U. EN ANATOMÍA APLICADA A LA CLÍNICA	TODOS	44	31	33	40	34	23
	MUJERES	20	19	14	23	20	7
	HOMBRES	24	12	19	17	14	16
MÁSTER U. EN BIOÉTICA	TODOS	35	34	35	30	31	39
	MUJERES	19	23	24	23	24	35
	HOMBRES	16	11	11	7	7	4
MÁSTER U. EN ENVEJECIMIENTO	TODOS	32	31	31	34	35	34
	MUJERES	19	23	22	29	27	24
	HOMBRES	13	8	9	5	8	10
MÁSTER U. EN FISIOTERAPIA NEUROLÓGICA DEL NIÑO Y EL ADULTO	TODOS	--	--	--	10	28	20
	MUJERES	--	--	--	10	24	14
	HOMBRES	--	--	--	0	4	6
MÁSTER U. EN GESTIÓN DE LA CALIDAD EN LOS SERVICIOS DE SALUD	TODOS	54	52	49	36	42	24
	MUJERES	33	32	32	23	32	16
	HOMBRES	21	20	17	13	10	8
MÁSTER U. EN HEMATOLOGÍA Y ONCOLOGÍA CLÍNICO-EXPERIMENTAL	TODOS	6	9	7	9	6	8
	MUJERES	6	5	7	7	5	7
	HOMBRES	0	4	0	2	1	1
MÁSTER U. EN OPTOMETRÍA CLÍNICA	TODOS	5	5	5	4	5	6
	MUJERES	5	4	5	3	3	6
	HOMBRES	0	1	0	1	2	0
MÁSTER U. EN SALUD PÚBLICA	TODOS	33	39	33	34	35	25
	MUJERES	23	19	20	23	22	12
	HOMBRES	10	20	13	11	13	13



5.7 FACULTAD DE VETERINARIA

Tasa de rendimiento (IN01)

		2013/14	2014/15	2015/16	2016/17	2017/18	2018/19
GRADO EN CIENCIA Y TECNOLOGÍA DE LOS ALIMENTOS	TODOS	76,00	81,61	82,23	81,79	83,65	80,14
	MUJERES	80,74	84,89	82,82	80,81	84,52	81,59
	HOMBRES	68,89	76,69	80,97	83,87	81,61	76,72
GRADO EN VETERINARIA	TODOS	72,75	76,87	80,11	78,72	80,22	80,82
	MUJERES	74,08	78,11	81,86	81,15	80,72	80,74
	HOMBRES	69,22	73,55	75,03	71,59	78,60	81,09
MÁSTER U. EN BIOLOGÍA Y TECNOLOGÍA DE LA REPRODUCCIÓN EN MAMÍFEROS	TODOS	99,36	99,26	97,12	99,53	99,49	98,04
	MUJERES	99,45	99,13	97,45	100,00	99,45	97,83
	HOMBRES	99,01	100,00	96,08	98,13	100,00	100,00
MÁSTER U. EN GESTIÓN DE LA FAUNA SILVESTRE	TODOS	100,00	96,62	100,00	100,00	100,00	100,00
	MUJERES	100,00	97,44	100,00	100,00	100,00	100,00
	HOMBRES	100,00	95,06	100,00	100,00	100,00	100,00
MÁSTER U. EN MEDICINA DE PEQUEÑOS ANIMALES	TODOS	100,00	95,75	95,80	93,81	96,72	97,59
	MUJERES	100,00	96,67	94,36	96,23	98,61	98,02
	HOMBRES	100,00	95,00	100,00	91,67	94,62	95,74
MÁSTER U. EN NUTRICIÓN, TECNOLOGÍA Y SEGURIDAD ALIMENTARIA	TODOS	97,80	97,28	97,84	95,63	92,79	94,38
	MUJERES	97,69	98,52	96,25	94,40	94,55	93,72
	HOMBRES	98,11	92,66	100,00	100,00	88,75	96,55

Tasa de éxito (IN02)

		2013/14	2014/15	2015/16	2016/17	2017/18	2018/19
GRADO EN CIENCIA Y TECNOLOGÍA DE LOS ALIMENTOS	TODOS	86,95	91,34	88,49	89,20	89,52	87,24
	MUJERES	90,06	92,74	89,02	87,55	89,69	88,10
	HOMBRES	81,97	89,12	87,37	92,80	89,11	85,14
GRADO EN VETERINARIA	TODOS	84,84	86,05	88,55	88,46	88,29	88,99
	MUJERES	85,54	86,30	89,37	89,11	88,14	88,63
	HOMBRES	82,92	85,36	86,07	86,36	88,80	90,20
MÁSTER U. EN BIOLOGÍA Y TECNOLOGÍA DE LA REPRODUCCIÓN EN MAMÍFEROS	TODOS	100,00	100,00	100,00	100,00	100,00	100,00
	MUJERES	100,00	100,00	100,00	100,00	100,00	100,00
	HOMBRES	100,00	100,00	100,00	100,00	100,00	100,00
MÁSTER U. EN GESTIÓN DE LA FAUNA SILVESTRE	TODOS	100,00	100,00	100,00	100,00	100,00	100,00
	MUJERES	100,00	100,00	100,00	100,00	100,00	100,00
	HOMBRES	100,00	100,00	100,00	100,00	100,00	100,00



		2013/14	2014/15	2015/16	2016/17	2017/18	2018/19
MÁSTER U. EN MEDICINA DE PEQUEÑOS ANIMALES	TODOS	100,00	97,70	99,42	98,60	98,88	99,18
	MUJERES	100,00	97,75	99,21	100,00	100,00	99,00
	HOMBRES	100,00	97,66	100,00	97,35	97,62	100,00
MÁSTER U. EN NUTRICIÓN, TECNOLOGÍA Y SEGURIDAD ALIMENTARIA	TODOS	100,00	100,00	100,00	100,00	99,19	100,00
	MUJERES	100,00	100,00	100,00	100,00	100,00	100,00
	HOMBRES	100,00	100,00	100,00	100,00	97,26	100,00

Tasa de graduación en la duración del plan de estudios n (IN03.1)

		2013/14	2014/15	2015/16	2016/17	2017/18	2018/19
GRADO EN CIENCIA Y TECNOLOGÍA DE LOS ALIMENTOS	TODOS	28,89	34,48	33,87	50,88	33,93	43,10
	MUJERES	35,48	36,36	30,00	50,00	38,71	41,18
	HOMBRES	14,29	32,00	40,91	52,17	28,00	57,14
GRADO EN VETERINARIA	TODOS	--	27,96	30,61	31,91	38,89	52,27
	MUJERES	--	28,57	34,33	34,78	38,57	57,58
	HOMBRES	--	26,67	22,58	24,00	40,00	36,36
MÁSTER U. EN BIOLOGÍA Y TECNOLOGÍA DE LA REPRODUCCIÓN EN MAMÍFEROS	TODOS	100,00	95,00	75,00	95,00	94,74	90,00
	MUJERES	100,00	94,12	80,00	100,00	94,44	88,89
	HOMBRES	100,00	100,00	60,00	80,00	100,00	100,00
MÁSTER U. EN GESTIÓN DE LA FAUNA SILVESTRE	TODOS	100,00	81,48	100,00	100,00	100,00	100,00
	MUJERES	100,00	88,24	100,00	100,00	100,00	100,00
	HOMBRES	100,00	70,00	100,00	100,00	100,00	100,00
MÁSTER U. EN MEDICINA DE PEQUEÑOS ANIMALES	TODOS	100,00	90,00	88,24	63,64	100,00	91,67
	MUJERES	100,00	88,89	84,62	60,00	100,00	90,00
	HOMBRES	100,00	90,91	100,00	66,67	100,00	100,00
MÁSTER U. EN NUTRICIÓN, TECNOLOGÍA Y SEGURIDAD ALIMENTARIA	TODOS	90,48	92,31	95,24	74,07	79,17	82,61
	MUJERES	100,00	100,00	92,31	71,43	93,75	77,78
	HOMBRES	71,43	66,67	100,00	83,33	50,00	100,00

Tasa de graduación Real Decreto (n+1) (IN03.2)

		2013/14	2014/15	2015/16	2016/17	2017/18	2018/19
GRADO EN CIENCIA Y TECNOLOGÍA DE LOS ALIMENTOS	TODOS	44,68	46,67	41,38	46,77	61,40	62,50
	MUJERES	33,33	45,16	48,48	42,50	64,71	70,97
	HOMBRES	71,43	50,00	32,00	54,55	56,52	52,00



		2013/14	2014/15	2015/16	2016/17	2017/18	2018/19
GRADO EN VETERINARIA	TODOS	--	--	55,91	61,22	56,38	62,22
	MUJERES	--	--	55,56	67,16	63,77	58,57
	HOMBRES	--	--	56,67	48,39	36,00	75,00
MÁSTER U. EN BIOLOGÍA Y TECNOLOGÍA DE LA REPRODUCCIÓN EN MAMÍFEROS	TODOS	100,00	100,00	95,00	100,00	100,00	94,74
	MUJERES	100,00	100,00	94,12	100,00	100,00	94,44
	HOMBRES	100,00	100,00	100,00	100,00	100,00	100,00
MÁSTER U. EN GESTIÓN DE LA FAUNA SILVESTRE	TODOS	100,00	100,00	96,30	100,00	100,00	100,00
	MUJERES	100,00	100,00	100,00	100,00	100,00	100,00
	HOMBRES	100,00	100,00	90,00	100,00	100,00	100,00
MÁSTER U. EN MEDICINA DE PEQUEÑOS ANIMALES	TODOS	--	100,00	100,00	94,12	72,73	100,00
	MUJERES	--	100,00	100,00	92,31	80,00	100,00
	HOMBRES	--	100,00	100,00	100,00	66,67	100,00
MÁSTER U. EN NUTRICIÓN, TECNOLOGÍA Y SEGURIDAD ALIMENTARIA	TODOS	93,33	95,24	100,00	95,24	88,89	87,50
	MUJERES	90,00	100,00	100,00	92,31	85,71	100,00
	HOMBRES	100,00	85,71	100,00	100,00	100,00	62,50

Tasa de abandono R.D. 1393/2007 (IN04.1)

		2013/14	2014/15	2015/16	2016/17	2017/18	2018/19
GRADO EN CIENCIA Y TECNOLOGÍA DE LOS ALIMENTOS	TODOS	22,22	31,03	27,42	21,05	19,64	10,34
	MUJERES	19,35	36,36	35,00	14,71	9,68	7,84
	HOMBRES	28,57	24,00	13,64	30,43	32,00	28,57
GRADO EN VETERINARIA	TODOS	--	5,38	13,27	10,64	8,89	9,09
	MUJERES	--	4,76	8,96	8,70	8,57	7,58
	HOMBRES	--	6,67	22,58	16,00	10,00	13,64

Tasa de abandono REACU (IN04.2)

		2013/14	2014/15	2015/16	2016/17	2017/18	2018/19
GRADO EN CIENCIA Y TECNOLOGÍA DE LOS ALIMENTOS	TODOS	22,41	22,58	17,54	17,86	8,62	25,40
	MUJERES	30,30	30,00	11,76	9,68	7,84	22,73
	HOMBRES	12,00	9,09	26,09	28,00	14,29	31,58
GRADO EN VETERINARIA	TODOS	7,14	6,38	6,67	4,55	15,56	11,36
	MUJERES	4,48	7,25	7,14	4,55	15,94	4,76
	HOMBRES	12,90	4,00	5,00	4,55	14,29	28,00



Tasa de abandono en el curso siguiente al de ingreso (IN04.3)

		2013/14	2014/15	2015/16	2016/17	2017/18	2018/19
MÁSTER U. EN BIOLOGÍA Y TECNOLOGÍA DE LA REPRODUCCIÓN EN MAMÍFEROS	TODOS	0,00	0,00	0,00	0,00	0,00	0,00
	MUJERES	0,00	0,00	0,00	0,00	0,00	0,00
	HOMBRES	0,00	0,00	0,00	0,00	0,00	0,00
MÁSTER U. EN GESTIÓN DE LA FAUNA SILVESTRE	TODOS	0,00	0,00	3,70	0,00	0,00	0,00
	MUJERES	0,00	0,00	0,00	0,00	0,00	0,00
	HOMBRES	0,00	0,00	10,00	0,00	0,00	0,00
MÁSTER U. EN MEDICINA DE PEQUEÑOS ANIMALES	TODOS	--	0,00	0,00	5,88	0,00	0,00
	MUJERES	--	0,00	0,00	7,69	0,00	0,00
	HOMBRES	--	0,00	0,00	0,00	0,00	0,00
MÁSTER U. EN NUTRICIÓN, TECNOLOGÍA Y SEGURIDAD ALIMENTARIA	TODOS	0,00	4,76	0,00	0,00	0,00	0,00
	MUJERES	0,00	0,00	0,00	0,00	0,00	0,00
	HOMBRES	0,00	14,29	0,00	0,00	0,00	0,00

Tasa de eficiencia (IN05)

		2013/14	2014/15	2015/16	2016/17	2017/18	2018/19
GRADO EN CIENCIA Y TECNOLOGÍA DE LOS ALIMENTOS	TODOS	86,44	85,53	83,60	84,59	89,37	87,09
	MUJERES	89,89	83,85	79,91	86,75	88,11	88,69
	HOMBRES	81,91	89,29	93,29	82,36	94,20	83,60
GRADO EN VETERINARIA	TODOS	0,00	95,30	90,12	84,51	85,15	84,87
	MUJERES	0,00	94,86	89,73	85,22	85,38	83,85
	HOMBRES	0,00	96,03	91,21	82,58	84,54	88,12
MÁSTER U. EN BIOLOGÍA Y TECNOLOGÍA DE LA REPRODUCCIÓN EN MAMÍFEROS	TODOS	98,50	98,96	97,09	93,81	97,44	98,09
	MUJERES	98,36	98,77	96,77	93,60	98,55	97,86
	HOMBRES	99,01	100,00	98,36	94,49	88,89	100,00
MÁSTER U. EN GESTIÓN DE LA FAUNA SILVESTRE	TODOS	98,36	100,00	97,56	97,66	100,00	99,21
	MUJERES	97,83	100,00	97,44	98,45	100,00	99,34
	HOMBRES	98,90	100,00	97,83	95,24	100,00	99,01
MÁSTER U. EN MEDICINA DE PEQUEÑOS ANIMALES	TODOS	100,00	100,00	95,24	96,39	99,29	96,65
	MUJERES	100,00	100,00	97,56	93,02	98,77	98,04
	HOMBRES	100,00	100,00	90,09	100,00	100,00	92,31
MÁSTER U. EN NUTRICIÓN, TECNOLOGÍA Y SEGURIDAD ALIMENTARIA	TODOS	99,01	99,40	98,21	100,00	100,00	90,53
	MUJERES	98,68	100,00	100,00	100,00	100,00	88,89
	HOMBRES	100,00	97,09	96,15	100,00	100,00	95,24



Duración media de estudios (IN06)

		2013/14	2014/15	2015/16	2016/17	2017/18	2018/19
GRADO EN CIENCIA Y TECNOLOGÍA DE LOS ALIMENTOS	TODOS	4,36	4,46	4,67	4,88	4,73	4,77
	MUJERES	4,25	4,47	4,87	4,81	4,79	4,62
	HOMBRES	4,56	4,45	4,20	4,95	4,56	5,15
GRADO EN VETERINARIA	TODOS	0,00	5,00	5,44	5,82	5,81	5,90
	MUJERES	0,00	5,00	5,39	5,78	5,78	5,90
	HOMBRES	0,00	5,00	5,56	5,95	5,93	5,90
MÁSTER U. EN BIOLOGÍA Y TECNOLOGÍA DE LA REPRODUCCIÓN EN MAMÍFEROS	TODOS	1,00	1,00	1,00	1,28	1,05	1,00
	MUJERES	1,00	1,00	1,00	1,26	1,00	1,00
	HOMBRES	1,00	1,00	1,00	1,33	1,50	1,00
MÁSTER U. EN GESTIÓN DE LA FAUNA SILVESTRE	TODOS	1,00	1,00	1,14	1,00	1,00	1,00
	MUJERES	1,00	1,00	1,11	1,00	1,00	1,00
	HOMBRES	1,00	1,00	1,22	1,00	1,00	1,00
MÁSTER U. EN MEDICINA DE PEQUEÑOS ANIMALES	TODOS	1,00	1,00	1,12	1,13	1,07	1,31
	MUJERES	1,00	1,00	1,08	1,25	1,13	1,20
	HOMBRES	1,00	1,00	1,20	1,00	1,00	1,67
MÁSTER U. EN NUTRICIÓN, TECNOLOGÍA Y SEGURIDAD ALIMENTARIA	TODOS	1,05	1,00	1,09	1,00	1,17	1,36
	MUJERES	1,07	1,00	1,00	1,00	1,17	1,44
	HOMBRES	1,00	1,00	1,20	1,00	1,20	1,17

Número de estudiantes matriculados (IN08)

		2013/14	2014/15	2015/16	2016/17	2017/18	2018/19
GRADO EN CIENCIA Y TECNOLOGÍA DE LOS ALIMENTOS	TODOS	214	229	230	256	242	264
	MUJERES	128	137	157	173	169	183
	HOMBRES	86	92	73	83	73	81
GRADO EN VETERINARIA	TODOS	413	511	560	592	577	570
	MUJERES	298	369	411	437	438	436
	HOMBRES	115	142	149	155	139	134
MÁSTER U. EN BIOLOGÍA Y TECNOLOGÍA DE LA REPRODUCCIÓN EN MAMÍFEROS	TODOS	23	21	21	26	20	21
	MUJERES	18	18	16	19	18	19
	HOMBRES	5	3	5	7	2	2
MÁSTER U. EN GESTIÓN DE LA FAUNA SILVESTRE	TODOS	18	27	28	25	25	25
	MUJERES	9	17	19	19	17	15
	HOMBRES	9	10	9	6	8	10
MÁSTER U. EN MEDICINA DE PEQUEÑOS ANIMALES	TODOS	17	20	19	12	17	15
	MUJERES	11	9	14	6	9	11
	HOMBRES	6	11	5	6	8	4



		2013/14	2014/15	2015/16	2016/17	2017/18	2018/19
MÁSTER U. EN NUTRICIÓN, TECNOLOGÍA Y SEGURIDAD ALIMENTARIA	TODOS	23	28	24	29	32	30
	MUJERES	16	21	14	23	23	22
	HOMBRES	7	7	10	6	9	8

5.8 ESC. UNIV. ADSC.ENFERM.COM.AUTONOM

Tasa de rendimiento (IN01)

		2013/14	2014/15	2015/16	2016/17	2017/18	2018/19
GRADO EN ENFERMERÍA (CARTAGENA)	TODOS	90,45	86,54	90,58	90,20	86,27	85,90
	MUJERES	90,48	86,35	91,86	90,67	86,91	85,31
	HOMBRES	90,39	86,96	87,26	88,90	84,33	87,85

Tasa de éxito (IN02)

		2013/14	2014/15	2015/16	2016/17	2017/18	2018/19
GRADO EN ENFERMERÍA (CARTAGENA)	TODOS	95,91	94,65	95,60	96,16	92,46	92,54
	MUJERES	96,09	94,47	96,03	96,06	92,79	92,21
	HOMBRES	95,43	95,04	94,44	96,45	91,45	93,64

Tasa de graduación en la duración del plan de estudios n (IN03.1)

		2013/14	2014/15	2015/16	2016/17	2017/18	2018/19
GRADO EN ENFERMERÍA (CARTAGENA)	TODOS	57,69	68,00	62,75	60,42	59,18	59,18
	MUJERES	60,98	66,67	66,67	63,64	62,16	60,53
	HOMBRES	45,45	72,73	55,56	53,33	50,00	54,55

Tasa de graduación Real Decreto (n+1) (IN03.2)

		2013/14	2014/15	2015/16	2016/17	2017/18	2018/19
GRADO EN ENFERMERÍA (CARTAGENA)	TODOS	87,27	67,31	74,00	68,63	66,67	71,43
	MUJERES	92,11	68,29	71,79	72,73	66,67	72,97
	HOMBRES	76,47	63,64	81,82	61,11	66,67	66,67



Tasa de abandono R.D. 1393/2007 (IN04.1)

		2013/14	2014/15	2015/16	2016/17	2017/18	2018/19
GRADO EN ENFERMERÍA (CARTAGENA)	TODOS	7,69	16,00	23,53	25,00	20,41	22,45
	MUJERES	7,32	17,95	18,18	24,24	18,92	18,42
	HOMBRES	9,09	9,09	33,33	26,67	25,00	36,36

Tasa de abandono REACU (IN04.2)

		2013/14	2014/15	2015/16	2016/17	2017/18	2018/19
GRADO EN ENFERMERÍA (CARTAGENA)	TODOS	12,00	17,65	16,67	18,37	12,24	11,11
	MUJERES	12,82	18,18	18,18	16,22	7,89	7,89
	HOMBRES	9,09	16,67	13,33	25,00	27,27	18,75

Tasa de abandono en el curso siguiente al de ingreso (IN04.3)

Tasa de eficiencia (IN05)

		2013/14	2014/15	2015/16	2016/17	2017/18	2018/19
GRADO EN ENFERMERÍA (CARTAGENA)	TODOS	96,96	95,08	93,66	95,12	95,57	92,88
	MUJERES	97,53	94,94	94,16	94,82	95,96	95,12
	HOMBRES	93,49	95,43	92,61	95,89	94,55	86,54

Duración media de estudios (IN06)

		2013/14	2014/15	2015/16	2016/17	2017/18	2018/19
GRADO EN ENFERMERÍA (CARTAGENA)	TODOS	3,63	4,09	4,19	4,37	4,12	4,40
	MUJERES	3,60	4,08	4,17	4,39	4,08	4,16
	HOMBRES	3,86	4,11	4,25	4,30	4,25	5,00

Número de estudiantes matriculados (IN08)

		2013/14	2014/15	2015/16	2016/17	2017/18	2018/19
GRADO EN ENFERMERÍA (CARTAGENA)	TODOS	223	218	207	219	215	223
	MUJERES	161	151	149	160	162	171
	HOMBRES	62	67	58	59	53	52



5.9 FACULTAD DE INFORMÁTICA

Tasa de rendimiento (IN01)

		2013/14	2014/15	2015/16	2016/17	2017/18	2018/19
GRADO EN INGENIERIA INFORMÁTICA	TODOS	45,31	52,40	54,39	55,47	63,34	64,27
	MUJERES	46,59	54,18	57,14	58,49	62,52	71,21
	HOMBRES	45,15	52,20	54,11	55,15	63,43	63,57
MÁSTER U. EN NUEVAS TECNOLOGÍAS EN INFORMÁTICA	TODOS	59,10	75,39	68,48	88,82	93,60	80,00
	MUJERES	57,14	25,00	100,00	76,92	100,00	92,50
	HOMBRES	59,17	77,73	65,82	89,81	92,38	77,44

Tasa de éxito (IN02)

		2013/14	2014/15	2015/16	2016/17	2017/18	2018/19
GRADO EN INGENIERIA INFORMÁTICA	TODOS	73,66	77,91	77,40	79,15	82,69	82,03
	MUJERES	68,52	77,51	75,72	77,20	79,69	83,92
	HOMBRES	74,38	77,95	77,58	79,38	82,99	81,83
MÁSTER U. EN NUEVAS TECNOLOGÍAS EN INFORMÁTICA	TODOS	100,00	99,13	100,00	98,69	100,00	99,47
	MUJERES	100,00	100,00	100,00	90,91	100,00	100,00
	HOMBRES	100,00	99,11	100,00	99,30	100,00	99,34

Tasa de graduación en la duración del plan de estudios n (IN03.1)

		2013/14	2014/15	2015/16	2016/17	2017/18	2018/19
GRADO EN INGENIERIA INFORMÁTICA	TODOS	3,36	1,44	2,43	4,29	7,77	11,00
	MUJERES	7,69	0,00	0,00	8,33	4,17	7,14
	HOMBRES	2,94	1,66	2,60	3,76	8,24	11,29
MÁSTER U. EN NUEVAS TECNOLOGÍAS EN INFORMÁTICA	TODOS	26,67	36,84	37,50	64,71	87,50	52,00
	MUJERES	0,00	0,00	100,00	100,00	100,00	75,00
	HOMBRES	28,57	38,89	28,57	62,50	84,62	47,62

Tasa de graduación Real Decreto (n+1) (IN03.2)

		2013/14	2014/15	2015/16	2016/17	2017/18	2018/19
GRADO EN INGENIERIA INFORMÁTICA	TODOS	16,43	7,38	5,77	8,74	13,81	21,36
	MUJERES	18,75	15,38	7,41	7,14	8,33	20,83
	HOMBRES	16,14	6,62	5,52	8,85	14,52	21,43



		2013/14	2014/15	2015/16	2016/17	2017/18	2018/19
MÁSTER U. EN NUEVAS TECNOLOGÍAS EN INFORMÁTICA	TODOS	47,83	60,00	57,89	50,00	88,24	93,75
	MUJERES	100,00	0,00	0,00	100,00	100,00	100,00
	HOMBRES	45,45	64,29	61,11	42,86	87,50	92,31

Tasa de abandono R.D. 1393/2007 (IN04.1)

		2013/14	2014/15	2015/16	2016/17	2017/18	2018/19
GRADO EN INGENIERIA INFORMÁTICA	TODOS	53,69	60,58	51,94	42,38	34,47	31,00
	MUJERES	69,23	48,15	28,57	33,33	29,17	42,86
	HOMBRES	52,21	62,43	53,65	43,55	35,16	30,11

Tasa de abandono REACU (IN04.2)

		2013/14	2014/15	2015/16	2016/17	2017/18	2018/19
GRADO EN INGENIERIA INFORMÁTICA	TODOS	35,58	37,86	32,38	25,73	18,00	24,35
	MUJERES	22,22	42,86	25,00	25,00	7,14	11,11
	HOMBRES	37,57	37,50	33,33	25,82	18,82	25,71

Tasa de abandono en el curso siguiente al de ingreso (IN04.3)

		2013/14	2014/15	2015/16	2016/17	2017/18	2018/19
MÁSTER U. EN NUEVAS TECNOLOGÍAS EN INFORMÁTICA	TODOS	26,09	26,67	5,26	25,00	11,76	0,00
	MUJERES	0,00	100,00	0,00	0,00	0,00	0,00
	HOMBRES	27,27	21,43	5,56	28,57	12,50	0,00

Tasa de eficiencia (IN05)

		2013/14	2014/15	2015/16	2016/17	2017/18	2018/19
GRADO EN INGENIERIA INFORMÁTICA	TODOS	86,13	78,96	74,39	77,46	73,63	75,26
	MUJERES	93,75	74,94	66,45	76,92	68,13	78,84
	HOMBRES	85,61	80,24	75,54	77,51	74,21	74,69
MÁSTER U. EN NUEVAS TECNOLOGÍAS EN INFORMÁTICA	TODOS	83,33	78,53	75,76	97,01	97,56	97,90
	MUJERES	100,00	0,00	100,00	100,00	100,00	100,00
	HOMBRES	81,97	78,53	73,77	96,77	97,14	97,35



Duración media de estudios (IN06)

		2013/14	2014/15	2015/16	2016/17	2017/18	2018/19
GRADO EN INGENIERIA INFORMÁTICA	TODOS	3,90	5,38	5,58	5,49	5,53	5,21
	MUJERES	3,00	5,67	5,40	5,60	5,60	5,31
	HOMBRES	3,97	5,30	5,61	5,48	5,52	5,19
MÁSTER U. EN NUEVAS TECNOLOGÍAS EN INFORMÁTICA	TODOS	1,91	1,00	1,88	1,46	1,45	1,07
	MUJERES	2,00	0,00	1,00	1,00	1,00	1,00
	HOMBRES	1,90	1,00	2,00	1,50	1,53	1,09

Número de estudiantes matriculados (IN08)

		2013/14	2014/15	2015/16	2016/17	2017/18	2018/19
GRADO EN INGENIERIA INFORMÁTICA	TODOS	723	731	777	860	894	939
	MUJERES	80	81	73	86	85	92
	HOMBRES	643	650	704	774	809	847
MÁSTER U. EN NUEVAS TECNOLOGÍAS EN INFORMÁTICA	TODOS	35	35	26	24	24	28
	MUJERES	2	1	1	2	3	4
	HOMBRES	33	34	25	22	21	24

5.10 FACULTAD DE PSICOLOGÍA

Tasa de rendimiento (IN01)

		2013/14	2014/15	2015/16	2016/17	2017/18	2018/19
GRADO EN LOGOPEDIA	TODOS	88,47	87,41	85,65	86,82	88,17	84,57
	MUJERES	89,17	88,94	86,47	87,31	88,45	85,27
	HOMBRES	82,01	76,27	79,47	83,04	85,92	79,83
GRADO EN PSICOLOGÍA	TODOS	78,58	82,24	81,39	81,74	81,02	82,29
	MUJERES	81,64	84,24	83,20	83,80	83,26	83,94
	HOMBRES	70,99	76,70	76,72	76,11	74,95	77,51
MÁSTER U. EN PSICOLOGÍA DE LA EDUCACIÓN	TODOS	95,62	95,82	94,99	97,38	95,37	93,58
	MUJERES	94,87	96,55	96,03	98,41	95,96	94,73
	HOMBRES	100,00	92,73	88,78	92,45	92,31	88,24
MÁSTER U. EN PSICOLOGÍA DE LA INTERVENCIÓN SOCIAL	TODOS	94,57	90,10	90,32	86,11	87,69	87,11
	MUJERES	94,15	89,55	88,93	87,77	91,62	89,84
	HOMBRES	100,00	93,33	100,00	71,62	74,05	75,91
MÁSTER U. EN PSICOLOGÍA GENERAL SANITARIA	TODOS	--	100,00	95,59	96,17	94,34	95,91
	MUJERES	--	100,00	95,43	96,54	94,70	95,64
	HOMBRES	--	100,00	95,99	94,44	93,04	96,97



Tasa de éxito (IN02)

		2013/14	2014/15	2015/16	2016/17	2017/18	2018/19
GRADO EN LOGOPEDIA	TODOS	92,96	92,62	91,12	90,05	92,26	89,69
	MUJERES	93,35	93,34	91,30	90,45	92,03	89,87
	HOMBRES	89,25	86,91	89,68	86,89	94,24	88,47
GRADO EN PSICOLOGÍA	TODOS	87,06	89,55	88,85	89,48	89,33	89,39
	MUJERES	88,04	90,33	89,58	90,22	89,97	89,69
	HOMBRES	84,38	87,26	86,88	87,33	87,45	88,50
MÁSTER U. EN PSICOLOGÍA DE LA EDUCACIÓN	TODOS	100,00	99,46	99,23	100,00	100,00	99,81
	MUJERES	100,00	100,00	99,46	100,00	100,00	99,78
	HOMBRES	100,00	97,14	97,75	100,00	100,00	100,00
MÁSTER U. EN PSICOLOGÍA DE LA INTERVENCIÓN SOCIAL	TODOS	98,93	98,95	98,66	99,68	97,79	97,91
	MUJERES	98,84	99,17	98,44	99,65	98,43	98,25
	HOMBRES	100,00	97,67	100,00	100,00	95,12	96,30
MÁSTER U. EN PSICOLOGÍA GENERAL SANITARIA	TODOS	--	100,00	99,80	100,00	99,83	99,92
	MUJERES	--	100,00	99,73	100,00	99,78	99,90
	HOMBRES	--	100,00	100,00	100,00	100,00	100,00

Tasa de graduación en la duración del plan de estudios n (IN03.1)

		2013/14	2014/15	2015/16	2016/17	2017/18	2018/19
GRADO EN LOGOPEDIA	TODOS	62,24	68,42	53,12	64,89	54,26	47,92
	MUJERES	62,37	70,59	56,98	63,75	57,50	51,76
	HOMBRES	60,00	50,00	20,00	71,43	35,71	18,18
GRADO EN PSICOLOGÍA	TODOS	29,73	30,21	40,64	48,94	42,33	44,68
	MUJERES	31,62	33,56	44,19	56,91	47,62	47,37
	HOMBRES	24,49	19,57	32,76	33,85	23,81	38,18
MÁSTER U. EN PSICOLOGÍA DE LA EDUCACIÓN	TODOS	69,57	81,25	85,71	73,91	68,42	73,91
	MUJERES	66,67	84,62	94,12	85,00	73,33	75,00
	HOMBRES	100,00	66,67	50,00	0,00	50,00	66,67
MÁSTER U. EN PSICOLOGÍA DE LA INTERVENCIÓN SOCIAL	TODOS	77,27	78,26	60,00	34,78	83,33	45,45
	MUJERES	76,19	80,95	56,25	38,10	86,36	53,33
	HOMBRES	100,00	50,00	75,00	0,00	50,00	28,57
MÁSTER U. EN PSICOLOGÍA GENERAL SANITARIA	TODOS	--	--	82,22	87,93	79,55	82,22
	MUJERES	--	--	78,79	88,37	81,08	81,82
	HOMBRES	--	--	91,67	86,67	71,43	83,33



Tasa de graduación Real Decreto (n+1) (IN03.2)

		2013/14	2014/15	2015/16	2016/17	2017/18	2018/19
GRADO EN LOGOPEDIA	TODOS	59,22	71,43	77,89	62,50	73,40	62,77
	MUJERES	62,77	72,04	81,18	65,12	72,50	65,00
	HOMBRES	22,22	60,00	50,00	40,00	78,57	50,00
GRADO EN PSICOLOGÍA	TODOS	53,06	48,65	55,21	62,03	63,83	65,61
	MUJERES	54,35	51,47	56,85	68,99	71,54	69,39
	HOMBRES	50,00	40,82	50,00	46,55	49,23	52,38
MÁSTER U. EN PSICOLOGÍA DE LA EDUCACIÓN	TODOS	90,00	69,57	93,75	95,24	82,61	84,21
	MUJERES	88,00	66,67	92,31	100,00	95,00	86,67
	HOMBRES	100,00	100,00	100,00	75,00	0,00	75,00
MÁSTER U. EN PSICOLOGÍA DE LA INTERVENCIÓN SOCIAL	TODOS	76,00	90,91	78,26	80,00	47,83	87,50
	MUJERES	78,26	90,48	80,95	75,00	52,38	90,91
	HOMBRES	50,00	100,00	50,00	100,00	0,00	50,00
MÁSTER U. EN PSICOLOGÍA GENERAL SANITARIA	TODOS	--	--	--	91,11	93,10	88,64
	MUJERES	--	--	--	87,88	93,02	89,19
	HOMBRES	--	--	--	100,00	93,33	85,71

Tasa de abandono R.D. 1393/2007 (IN04.1)

		2013/14	2014/15	2015/16	2016/17	2017/18	2018/19
GRADO EN LOGOPEDIA	TODOS	22,45	16,84	19,79	15,96	21,28	20,83
	MUJERES	22,58	14,12	17,44	17,50	17,50	18,82
	HOMBRES	20,00	40,00	40,00	7,14	42,86	36,36
GRADO EN PSICOLOGÍA	TODOS	22,16	23,96	19,79	12,77	11,11	17,55
	MUJERES	22,06	21,92	15,50	8,94	11,56	16,54
	HOMBRES	22,45	30,43	29,31	20,00	9,52	20,00

Tasa de abandono REACU (IN04.2)

		2013/14	2014/15	2015/16	2016/17	2017/18	2018/19
GRADO EN LOGOPEDIA	TODOS	11,58	10,42	13,83	17,02	13,54	13,40
	MUJERES	11,76	9,30	15,00	13,75	11,76	12,50
	HOMBRES	10,00	20,00	7,14	35,71	27,27	22,22
GRADO EN PSICOLOGÍA	TODOS	13,54	10,16	10,11	8,99	12,23	15,22
	MUJERES	11,64	9,30	7,32	9,52	12,03	16,44
	HOMBRES	19,57	12,07	15,38	7,14	12,73	10,53



Tasa de abandono en el curso siguiente al de ingreso (IN04.3)

		2013/14	2014/15	2015/16	2016/17	2017/18	2018/19
MÁSTER U. EN PSICOLOGÍA DE LA EDUCACIÓN	TODOS	4,35	0,00	0,00	4,35	0,00	4,35
	MUJERES	4,76	0,00	0,00	5,00	0,00	5,00
	HOMBRES	0,00	0,00	0,00	0,00	0,00	0,00
MÁSTER U. EN PSICOLOGÍA DE LA INTERVENCIÓN SOCIAL	TODOS	0,00	4,35	5,00	13,04	12,50	13,64
	MUJERES	0,00	4,76	6,25	14,29	9,09	6,67
	HOMBRES	0,00	0,00	0,00	0,00	50,00	28,57
MÁSTER U. EN PSICOLOGÍA GENERAL SANITARIA	TODOS	--	--	2,22	1,72	2,27	6,67
	MUJERES	--	--	3,03	2,33	2,70	3,03
	HOMBRES	--	--	0,00	0,00	0,00	16,67

Tasa de eficiencia (IN05)

		2013/14	2014/15	2015/16	2016/17	2017/18	2018/19
GRADO EN LOGOPEDIA	TODOS	92,98	91,97	90,16	92,49	94,37	90,22
	MUJERES	93,52	91,73	91,21	93,24	94,96	90,39
	HOMBRES	83,77	95,81	75,74	89,14	90,20	88,20
GRADO EN PSICOLOGÍA	TODOS	88,87	86,28	85,89	86,46	88,53	87,50
	MUJERES	89,39	87,42	85,62	87,02	91,63	87,46
	HOMBRES	87,49	81,51	86,73	84,68	79,79	87,59
MÁSTER U. EN PSICOLOGÍA DE LA EDUCACIÓN	TODOS	98,36	100,00	98,62	96,04	95,62	98,04
	MUJERES	98,16	100,00	99,17	96,46	97,99	98,46
	HOMBRES	100,00	100,00	95,74	88,24	86,54	95,74
MÁSTER U. EN PSICOLOGÍA DE LA INTERVENCIÓN SOCIAL	TODOS	98,36	97,56	100,00	96,26	95,42	94,74
	MUJERES	98,28	97,44	100,00	96,49	95,24	93,75
	HOMBRES	100,00	100,00	100,00	93,75	100,00	100,00
MÁSTER U. EN PSICOLOGÍA GENERAL SANITARIA	TODOS	--	0,00	99,94	98,18	98,62	98,07
	MUJERES	--	0,00	99,92	98,06	99,17	98,13
	HOMBRES	--	0,00	100,00	98,54	95,74	97,92

Duración media de estudios (IN06)

		2013/14	2014/15	2015/16	2016/17	2017/18	2018/19
GRADO EN LOGOPEDIA	TODOS	4,18	4,27	4,38	4,39	4,22	4,52
	MUJERES	4,17	4,29	4,31	4,34	4,23	4,50
	HOMBRES	4,25	4,00	5,50	4,64	4,14	4,80
GRADO EN PSICOLOGÍA	TODOS	4,35	4,66	4,61	4,83	4,53	4,88
	MUJERES	4,37	4,58	4,62	4,79	4,45	4,88
	HOMBRES	4,28	5,00	4,58	4,98	4,87	4,89



		2013/14	2014/15	2015/16	2016/17	2017/18	2018/19
MÁSTER U. EN PSICOLOGÍA DE LA EDUCACIÓN	TODOS	2,11	1,00	2,11	2,33	2,25	2,15
	MUJERES	2,13	1,00	2,06	2,30	2,15	2,12
	HOMBRES	2,00	1,00	2,33	3,00	2,67	2,33
MÁSTER U. EN PSICOLOGÍA DE LA INTERVENCIÓN SOCIAL	TODOS	2,05	1,00	2,00	2,33	2,52	2,25
	MUJERES	2,05	1,00	2,00	2,27	2,54	2,30
	HOMBRES	2,00	1,00	2,00	3,00	2,00	2,00
MÁSTER U. EN PSICOLOGÍA GENERAL SANITARIA	TODOS	--	0,00	1,63	2,06	2,00	2,15
	MUJERES	--	0,00	1,60	2,04	1,97	2,18
	HOMBRES	--	0,00	1,69	2,11	2,17	2,09

Número de estudiantes matriculados (IN08)

		2013/14	2014/15	2015/16	2016/17	2017/18	2018/19
GRADO EN LOGOPEDIA	TODOS	392	380	372	378	360	375
	MUJERES	355	336	328	334	320	328
	HOMBRES	37	44	44	44	40	47
GRADO EN PSICOLOGÍA	TODOS	894	896	919	916	871	868
	MUJERES	639	661	666	670	634	636
	HOMBRES	255	235	253	246	237	232
MÁSTER U. EN PSICOLOGÍA DE LA EDUCACIÓN	TODOS	40	40	49	45	46	46
	MUJERES	35	33	41	37	38	37
	HOMBRES	5	7	8	8	8	9
MÁSTER U. EN PSICOLOGÍA DE LA INTERVENCIÓN SOCIAL	TODOS	48	47	44	52	55	48
	MUJERES	45	41	38	46	45	38
	HOMBRES	3	6	6	6	10	10
MÁSTER U. EN PSICOLOGÍA GENERAL SANITARIA	TODOS	--	45	102	84	92	93
	MUJERES	--	33	75	67	71	72
	HOMBRES	--	12	27	17	21	21

5.11 FACULTAD DE MATEMÁTICAS

Tasa de rendimiento (IN01)

		2013/14	2014/15	2015/16	2016/17	2017/18	2018/19
GRADO EN MATEMÁTICAS	TODOS	60,99	59,26	56,92	58,47	63,46	60,03
	MUJERES	62,42	63,37	59,39	61,16	65,64	61,18
	HOMBRES	59,79	55,83	55,03	56,57	61,75	59,13



		2013/14	2014/15	2015/16	2016/17	2017/18	2018/19
MÁSTER U. EN MATEMÁTICA AVANZADA	TODOS	--	--	77,59	82,00	93,62	73,93
	MUJERES	--	--	88,46	78,38	100,00	85,00
	HOMBRES	--	--	68,75	84,13	86,36	71,65

Tasa de éxito (IN02)

		2013/14	2014/15	2015/16	2016/17	2017/18	2018/19
GRADO EN MATEMÁTICAS	TODOS	82,41	79,78	75,86	78,62	80,88	76,75
	MUJERES	80,73	79,79	76,10	79,97	80,94	77,31
	HOMBRES	83,94	79,77	75,66	77,62	80,83	76,31
MÁSTER U. EN MATEMÁTICA AVANZADA	TODOS	--	--	100,00	100,00	100,00	100,00
	MUJERES	--	--	100,00	100,00	100,00	100,00
	HOMBRES	--	--	100,00	100,00	100,00	100,00

Tasa de graduación en la duración del plan de estudios n (IN03.1)

		2013/14	2014/15	2015/16	2016/17	2017/18	2018/19
GRADO EN MATEMÁTICAS	TODOS	16,95	11,11	14,12	7,59	6,25	13,11
	MUJERES	11,54	9,38	17,24	11,54	7,69	4,55
	HOMBRES	21,21	12,24	12,50	5,66	5,56	17,95
MÁSTER U. EN MATEMÁTICA AVANZADA	TODOS	--	--	75,00	64,29	100,00	64,29
	MUJERES	--	--	75,00	60,00	100,00	66,67
	HOMBRES	--	--	75,00	66,67	100,00	63,64

Tasa de graduación Real Decreto (n+1) (IN03.2)

		2013/14	2014/15	2015/16	2016/17	2017/18	2018/19
GRADO EN MATEMÁTICAS	TODOS	15,49	33,90	14,81	23,53	22,78	20,00
	MUJERES	13,04	38,46	15,62	27,59	30,77	19,23
	HOMBRES	16,67	30,30	14,29	21,43	18,87	20,37
MÁSTER U. EN MATEMÁTICA AVANZADA	TODOS	--	--	--	87,50	85,71	100,00
	MUJERES	--	--	--	100,00	80,00	100,00
	HOMBRES	--	--	--	75,00	88,89	100,00



Tasa de abandono R.D. 1393/2007 (IN04.1)

		2013/14	2014/15	2015/16	2016/17	2017/18	2018/19
GRADO EN MATEMÁTICAS	TODOS	33,90	49,38	38,82	35,44	35,00	57,38
	MUJERES	34,62	43,75	48,28	34,62	30,77	63,64
	HOMBRES	33,33	53,06	33,93	35,85	37,04	53,85

Tasa de abandono REACU (IN04.2)

		2013/14	2014/15	2015/16	2016/17	2017/18	2018/19
GRADO EN MATEMÁTICAS	TODOS	29,63	43,53	29,11	32,50	40,98	44,07
	MUJERES	18,75	41,38	15,38	26,92	45,45	31,82
	HOMBRES	36,73	44,64	35,85	35,19	38,46	51,35

Tasa de abandono en el curso siguiente al de ingreso (IN04.3)

		2015/16	2016/17	2017/18	2018/19
MÁSTER U. EN MATEMÁTICA AVANZADA	TODOS	--	12,50	7,14	0,00
	MUJERES	--	0,00	20,00	0,00
	HOMBRES	--	25,00	0,00	0,00

Tasa de eficiencia (IN05)

		2013/14	2014/15	2015/16	2016/17	2017/18	2018/19
GRADO EN MATEMÁTICAS	TODOS	86,76	81,57	83,49	76,05	74,19	71,95
	MUJERES	90,40	75,95	83,33	77,56	81,22	85,71
	HOMBRES	84,29	91,74	83,68	74,77	71,11	68,80
MÁSTER U. EN MATEMÁTICA AVANZADA	TODOS	--	--	100,00	96,62	88,89	100,00
	MUJERES	--	--	100,00	93,02	93,02	100,00
	HOMBRES	--	--	100,00	99,17	85,11	100,00

Duración media de estudios (IN06)

		2013/14	2014/15	2015/16	2016/17	2017/18	2018/19
GRADO EN MATEMÁTICAS	TODOS	4,00	4,63	4,96	5,60	5,54	4,89
	MUJERES	4,00	4,89	5,00	5,54	5,11	5,00
	HOMBRES	4,00	4,29	4,92	5,67	5,76	4,83



		2013/14	2014/15	2015/16	2016/17	2017/18	2018/19
MÁSTER U. EN MATEMÁTICA AVANZADA	TODOS	--	--	1,00	1,10	1,38	1,00
	MUJERES	--	--	1,00	1,25	1,25	1,00
	HOMBRES	--	--	1,00	1,00	1,50	1,00

Número de estudiantes matriculados (IN08)

		2013/14	2014/15	2015/16	2016/17	2017/18	2018/19
GRADO EN MATEMÁTICAS	TODOS	204	210	207	217	205	216
	MUJERES	91	95	88	89	90	95
	HOMBRES	113	115	119	128	115	121
MÁSTER U. EN MATEMÁTICA AVANZADA	TODOS	--	--	8	15	9	15
	MUJERES	--	--	4	6	4	3
	HOMBRES	--	--	4	9	5	12

5.12 FACULTAD DE EDUCACIÓN

Tasa de rendimiento (IN01)

		2013/14	2014/15	2015/16	2016/17	2017/18	2018/19
GRADO EN EDUCACIÓN INFANTIL	TODOS	92,41	92,42	92,63	91,05	89,78	90,63
	MUJERES	92,43	92,51	92,70	91,07	90,42	90,79
	HOMBRES	91,76	89,52	90,70	90,27	69,87	86,35
GRADO EN EDUCACIÓN PRIMARIA	TODOS	89,18	88,80	86,79	85,89	85,84	85,97
	MUJERES	90,46	90,21	88,23	87,57	87,88	87,71
	HOMBRES	86,21	85,39	83,30	81,92	80,58	81,40
GRADO EN EDUCACIÓN SOCIAL	TODOS	91,22	90,19	90,48	91,79	91,37	90,77
	MUJERES	91,97	90,22	91,62	93,70	93,54	91,46
	HOMBRES	88,43	90,07	86,46	84,84	82,74	87,53
GRADO EN PEDAGOGÍA	TODOS	82,73	82,79	85,03	84,06	82,75	82,56
	MUJERES	81,81	82,03	85,14	84,74	83,72	83,21
	HOMBRES	87,36	86,44	84,57	80,73	77,86	79,50
MÁSTER U. EN EDUCACIÓN Y MUSEOS: PATRIMONIO, IDENTIDAD Y MEDIACIÓN CULTURAL	TODOS	85,65	84,87	86,47	81,76	82,81	75,99
	MUJERES	86,59	85,42	85,92	82,85	83,11	80,77
	HOMBRES	80,49	82,91	87,73	76,40	81,44	59,29



		2013/14	2014/15	2015/16	2016/17	2017/18	2018/19
MÁSTER U. EN FORMACIÓN DEL PROFESORADO DE EDUCACIÓN SECUNDARIA OBLIGATORIA Y BACHILLERATO, FORMACIÓN PROFESIONAL, ENSEÑANZAS DE IDIOMAS Y E	TODOS	96,01	94,72	95,95	96,38	95,94	96,45
	MUJERES	96,79	95,11	96,50	96,36	95,82	97,03
	HOMBRES	95,06	94,10	95,10	96,41	96,11	95,62
MÁSTER U. EN INCLUSIÓN-EXCLUSIÓN SOCIAL Y EDUCATIVA: POLÍTICAS, PROGRAMAS Y PRÁCTICAS	TODOS	--	96,73	97,33	91,41	90,76	80,84
	MUJERES	--	98,60	98,91	92,27	92,95	80,09
	HOMBRES	--	86,67	90,48	87,88	85,14	83,10
MÁSTER U. EN INVESTIGACIÓN E INNOVACIÓN EN EDUCACIÓN INFANTIL Y EDUCACIÓN PRIMARIA (MURCIA)	TODOS	95,94	95,18	80,51	91,11	90,83	83,84
	MUJERES	95,29	94,66	94,44	89,52	91,07	83,13
	HOMBRES	100,00	96,71	62,67	93,73	90,04	87,50
MÁSTER U. EN INVESTIGACIÓN MUSICAL	TODOS	95,67	95,24	78,55	77,60	90,78	91,00
	MUJERES	95,00	83,75	72,18	89,45	89,82	84,07
	HOMBRES	96,59	98,12	82,30	38,03	91,72	94,71
MÁSTER U. EN INVESTIGACIÓN, EVALUACIÓN Y CALIDAD EN EDUCACIÓN	TODOS	--	96,01	94,86	91,82	90,38	83,28
	MUJERES	--	96,47	100,00	89,78	91,33	83,06
	HOMBRES	--	95,16	86,99	94,44	88,79	83,65
MÁSTER U. EN ORIENTACIÓN, ASESORAMIENTO Y MEDIACIÓN FAMILIAR	TODOS	100,00	100,00	99,22	97,14	99,23	93,11
	MUJERES	100,00	100,00	99,05	96,00	99,07	93,11
	HOMBRES	100,00	100,00	100,00	100,00	100,00	0,00

Tasa de éxito (IN02)

		2013/14	2014/15	2015/16	2016/17	2017/18	2018/19
GRADO EN EDUCACIÓN INFANTIL	TODOS	95,50	96,02	95,94	95,39	94,68	94,08
	MUJERES	95,53	96,04	95,92	95,46	94,77	94,23
	HOMBRES	94,47	95,33	96,51	93,22	90,89	89,93
GRADO EN EDUCACIÓN PRIMARIA	TODOS	94,02	93,54	91,92	91,78	91,40	91,95
	MUJERES	94,59	94,18	92,63	92,48	92,38	92,64
	HOMBRES	92,67	91,97	90,15	90,06	88,75	90,08
GRADO EN EDUCACIÓN SOCIAL	TODOS	96,12	95,87	95,30	96,27	96,23	95,16
	MUJERES	96,35	95,80	96,11	96,81	96,96	95,38
	HOMBRES	95,27	96,14	92,42	94,19	93,06	94,10



		2013/14	2014/15	2015/16	2016/17	2017/18	2018/19
GRADO EN PEDAGOGÍA	TODOS	91,07	90,51	91,83	91,29	90,16	90,41
	MUJERES	90,51	89,95	91,50	91,56	90,33	90,46
	HOMBRES	93,78	93,14	93,32	89,97	89,27	90,19
MÁSTER U. EN EDUCACIÓN Y MUSEOS: PATRIMONIO, IDENTIDAD Y MEDIACIÓN CULTURAL	TODOS	99,78	99,56	99,26	96,83	99,34	96,64
	MUJERES	99,74	99,44	99,23	96,26	99,20	97,14
	HOMBRES	100,00	100,00	99,31	100,00	100,00	94,34
MÁSTER U. EN FORMACIÓN DEL PROFESORADO DE EDUCACIÓN SECUNDARIA OBLIGATORIA Y BACHILLERATO, FORMACIÓN PROFESIONAL, ENSEÑANZAS DE IDIOMAS Y E	TODOS	99,61	99,37	99,54	99,67	99,38	99,34
	MUJERES	99,62	99,37	99,59	99,74	99,51	99,51
	HOMBRES	99,59	99,37	99,47	99,58	99,18	99,11
MÁSTER U. EN INCLUSIÓN-EXCLUSIÓN SOCIAL Y EDUCATIVA: POLÍTICAS, PROGRAMAS Y PRÁCTICAS	TODOS	--	100,00	100,00	99,36	99,55	100,00
	MUJERES	--	100,00	100,00	100,00	99,85	100,00
	HOMBRES	--	100,00	100,00	96,67	98,74	100,00
MÁSTER U. EN INVESTIGACIÓN E INNOVACIÓN EN EDUCACIÓN INFANTIL Y EDUCACIÓN PRIMARIA (MURCIA)	TODOS	100,00	99,67	98,10	100,00	97,54	100,00
	MUJERES	100,00	99,56	100,00	100,00	98,92	100,00
	HOMBRES	100,00	100,00	94,63	100,00	93,13	100,00
MÁSTER U. EN INVESTIGACIÓN MUSICAL	TODOS	100,00	100,00	99,30	100,00	100,00	100,00
	MUJERES	100,00	100,00	100,00	100,00	100,00	100,00
	HOMBRES	100,00	100,00	98,94	100,00	100,00	100,00
MÁSTER U. EN INVESTIGACIÓN, EVALUACIÓN Y CALIDAD EN EDUCACIÓN	TODOS	--	100,00	100,00	98,70	98,09	98,35
	MUJERES	--	100,00	100,00	100,00	98,35	100,00
	HOMBRES	--	100,00	100,00	97,14	97,63	95,60
MÁSTER U. EN ORIENTACIÓN, ASESORAMIENTO Y MEDIACIÓN FAMILIAR	TODOS	100,00	100,00	100,00	100,00	100,00	100,00
	MUJERES	100,00	100,00	100,00	100,00	100,00	100,00
	HOMBRES	100,00	100,00	100,00	100,00	100,00	0,00

Tasa de graduación en la duración del plan de estudios n (IN03.1)

		2013/14	2014/15	2015/16	2016/17	2017/18	2018/19
GRADO EN EDUCACIÓN INFANTIL	TODOS	67,71	74,43	67,96	75,26	62,98	67,39
	MUJERES	67,73	74,53	68,75	75,39	63,43	68,18
	HOMBRES	66,67	71,43	57,14	66,67	50,00	50,00



		2013/14	2014/15	2015/16	2016/17	2017/18	2018/19
GRADO EN EDUCACIÓN PRIMARIA	TODOS	54,70	67,34	56,65	47,17	42,11	43,99
	MUJERES	59,44	71,63	63,99	52,70	45,48	48,33
	HOMBRES	44,10	56,43	41,94	35,86	32,41	32,76
GRADO EN EDUCACIÓN SOCIAL	TODOS	58,82	61,97	56,83	60,91	52,17	60,66
	MUJERES	62,86	67,29	58,72	62,07	56,84	68,42
	HOMBRES	45,16	45,71	50,00	56,52	30,00	33,33
GRADO EN PEDAGOGÍA	TODOS	47,56	40,00	42,77	34,19	32,09	43,55
	MUJERES	50,38	39,86	40,65	35,34	34,23	46,94
	HOMBRES	35,48	40,62	50,00	27,27	21,74	30,77
MÁSTER U. EN EDUCACIÓN Y MUSEOS: PATRIMONIO, IDENTIDAD Y MEDIACIÓN CULTURAL	TODOS	47,06	42,00	52,94	36,73	52,17	36,73
	MUJERES	51,16	43,59	54,29	33,33	54,05	39,47
	HOMBRES	25,00	36,36	50,00	57,14	44,44	27,27
MÁSTER U. EN FORMACIÓN DEL PROFESORADO DE EDUCACIÓN SECUNDARIA OBLIGATORIA Y BACHILLERATO, FORMACIÓN PROFESIONAL, ENSEÑANZAS DE IDIOMAS Y E	TODOS	85,19	74,87	83,19	80,98	75,62	84,30
	MUJERES	89,50	74,80	84,69	80,90	75,56	88,41
	HOMBRES	79,47	75,00	80,88	81,10	75,74	78,40
MÁSTER U. EN INCLUSIÓN-EXCLUSIÓN SOCIAL Y EDUCATIVA: POLÍTICAS, PROGRAMAS Y PRÁCTICAS	TODOS	--	86,84	82,61	55,88	73,33	66,67
	MUJERES	--	96,88	89,47	57,14	75,00	66,67
	HOMBRES	--	33,33	50,00	50,00	69,23	66,67
MÁSTER U. EN INVESTIGACIÓN E INNOVACIÓN EN EDUCACIÓN INFANTIL Y EDUCACIÓN PRIMARIA (MURCIA)	TODOS	94,12	87,50	62,50	70,59	73,47	56,25
	MUJERES	93,18	91,43	85,71	65,22	73,68	57,14
	HOMBRES	100,00	76,92	30,00	81,82	72,73	50,00
MÁSTER U. EN INVESTIGACIÓN MUSICAL	TODOS	88,89	94,44	29,41	58,33	72,00	72,00
	MUJERES	90,00	66,67	16,67	63,64	75,00	55,56
	HOMBRES	87,50	100,00	36,36	0,00	69,23	81,25
MÁSTER U. EN INVESTIGACIÓN, EVALUACIÓN Y CALIDAD EN EDUCACIÓN	TODOS	--	77,78	92,86	69,70	80,00	30,77
	MUJERES	--	82,35	100,00	68,42	78,95	25,00
	HOMBRES	--	70,00	80,00	71,43	81,82	40,00
MÁSTER U. EN ORIENTACIÓN, ASESORAMIENTO Y MEDIACIÓN FAMILIAR	TODOS	100,00	100,00	94,12	78,57	100,00	66,67
	MUJERES	100,00	100,00	92,86	70,00	100,00	66,67
	HOMBRES	100,00	100,00	100,00	100,00	100,00	0,00



Tasa de graduación Real Decreto (n+1) (IN03.2)

		2013/14	2014/15	2015/16	2016/17	2017/18	2018/19
GRADO EN EDUCACIÓN INFANTIL	TODOS	85,33	83,41	83,56	78,16	84,02	76,80
	MUJERES	86,36	83,64	83,96	79,17	84,29	77,71
	HOMBRES	40,00	66,67	71,43	64,29	66,67	50,00
GRADO EN EDUCACIÓN PRIMARIA	TODOS	78,28	68,14	78,83	74,25	64,17	60,29
	MUJERES	81,25	70,83	82,87	80,06	70,95	63,87
	HOMBRES	69,40	62,11	68,57	62,58	50,34	50,00
GRADO EN EDUCACIÓN SOCIAL	TODOS	76,06	65,44	65,49	65,47	73,64	60,00
	MUJERES	78,26	69,52	70,09	65,14	74,71	63,16
	HOMBRES	66,67	51,61	51,43	66,67	69,57	45,00
GRADO EN PEDAGOGÍA	TODOS	56,80	55,49	50,59	56,60	44,52	52,24
	MUJERES	63,04	58,65	49,28	54,47	45,86	53,15
	HOMBRES	29,03	41,94	56,25	63,89	36,36	47,83
MÁSTER U. EN EDUCACIÓN Y MUSEOS: PATRIMONIO, IDENTIDAD Y MEDIACIÓN CULTURAL	TODOS	62,50	66,67	66,00	70,59	63,27	65,22
	MUJERES	62,86	69,77	69,23	71,43	61,90	70,27
	HOMBRES	61,54	50,00	54,55	68,75	71,43	44,44
MÁSTER U. EN FORMACIÓN DEL PROFESORADO DE EDUCACIÓN SECUNDARIA OBLIGATORIA Y BACHILLERATO, FORMACIÓN PROFESIONAL, ENSEÑANZAS DE IDIOMAS Y E	TODOS	90,27	92,02	85,03	91,01	89,57	90,58
	MUJERES	91,81	95,00	85,60	92,34	89,45	91,56
	HOMBRES	88,19	88,08	84,03	88,97	89,76	88,97
MÁSTER U. EN INCLUSIÓN-EXCLUSIÓN SOCIAL Y EDUCATIVA: POLÍTICAS, PROGRAMAS Y PRÁCTICAS	TODOS	--	--	89,47	86,96	76,47	82,22
	MUJERES	--	--	96,88	94,74	82,14	84,38
	HOMBRES	--	--	50,00	50,00	50,00	76,92
MÁSTER U. EN INVESTIGACIÓN E INNOVACIÓN EN EDUCACIÓN INFANTIL Y EDUCACIÓN PRIMARIA (MURCIA)	TODOS	95,65	96,08	91,67	83,33	91,18	89,80
	MUJERES	97,14	95,45	94,29	100,00	86,96	86,84
	HOMBRES	90,91	100,00	84,62	60,00	100,00	100,00
MÁSTER U. EN INVESTIGACIÓN MUSICAL	TODOS	88,00	94,44	94,44	52,94	100,00	88,00
	MUJERES	83,33	100,00	66,67	66,67	100,00	83,33
	HOMBRES	92,31	87,50	100,00	45,45	100,00	92,31
MÁSTER U. EN INVESTIGACIÓN, EVALUACIÓN Y CALIDAD EN EDUCACIÓN	TODOS	--	--	85,19	100,00	81,82	90,00
	MUJERES	--	--	94,12	100,00	78,95	89,47
	HOMBRES	--	--	70,00	100,00	85,71	90,91



		2013/14	2014/15	2015/16	2016/17	2017/18	2018/19
MÁSTER U. EN ORIENTACIÓN, ASESORAMIENTO Y MEDIACIÓN FAMILIAR	TODOS	--	100,00	100,00	94,12	92,86	100,00
	MUJERES	--	100,00	100,00	92,86	90,00	100,00
	HOMBRES	--	100,00	100,00	100,00	100,00	100,00

Tasa de abandono R.D. 1393/2007 (IN04.1)

		2013/14	2014/15	2015/16	2016/17	2017/18	2018/19
GRADO EN EDUCACIÓN INFANTIL	TODOS	6,28	9,59	8,25	2,58	5,52	7,07
	MUJERES	5,91	8,96	7,29	2,62	5,14	6,82
	HOMBRES	33,33	28,57	21,43	0,00	16,67	12,50
GRADO EN EDUCACIÓN PRIMARIA	TODOS	8,64	9,27	10,09	7,71	7,18	8,89
	MUJERES	8,89	7,30	8,04	5,41	5,81	7,00
	HOMBRES	8,07	14,29	14,19	12,41	11,11	13,79
GRADO EN EDUCACIÓN SOCIAL	TODOS	24,26	25,35	28,06	15,45	20,87	11,48
	MUJERES	21,90	22,43	28,44	16,09	20,00	10,53
	HOMBRES	32,26	34,29	26,67	13,04	25,00	14,81
GRADO EN PEDAGOGÍA	TODOS	28,66	31,76	27,67	28,39	20,90	20,16
	MUJERES	24,81	31,16	26,83	27,07	23,42	19,39
	HOMBRES	45,16	34,38	30,56	36,36	8,70	23,08

Tasa de abandono REACU (IN04.2)

		2013/14	2014/15	2015/16	2016/17	2017/18	2018/19
GRADO EN EDUCACIÓN INFANTIL	TODOS	7,31	6,31	2,58	4,42	7,07	4,19
	MUJERES	6,60	5,73	2,62	4,00	6,82	3,80
	HOMBRES	28,57	14,29	0,00	16,67	12,50	14,29
GRADO EN EDUCACIÓN PRIMARIA	TODOS	5,65	5,15	5,90	4,78	5,77	7,58
	MUJERES	3,93	3,54	4,05	3,87	5,67	7,27
	HOMBRES	10,00	8,39	9,66	7,41	6,03	8,27
GRADO EN EDUCACIÓN SOCIAL	TODOS	20,42	20,14	10,91	17,39	10,66	7,21
	MUJERES	18,69	21,10	11,49	16,84	10,53	4,55
	HOMBRES	25,71	16,67	8,70	20,00	11,11	17,39
GRADO EN PEDAGOGÍA	TODOS	26,47	18,24	23,87	16,42	16,13	16,08
	MUJERES	26,09	16,26	22,56	18,92	15,31	11,30
	HOMBRES	28,12	25,00	31,82	4,35	19,23	35,71



Tasa de abandono en el curso siguiente al de ingreso (IN04.3)

		2013/14	2014/15	2015/16	2016/17	2017/18	2018/19
MÁSTER U. EN EDUCACIÓN Y MUSEOS: PATRIMONIO, IDENTIDAD Y MEDIACIÓN CULTURAL	TODOS	16,67	11,76	10,00	3,92	6,12	4,35
	MUJERES	14,29	9,30	7,69	5,71	7,14	0,00
	HOMBRES	23,08	25,00	18,18	0,00	0,00	22,22
MÁSTER U. EN FORMACIÓN DEL PROFESORADO DE EDUCACIÓN SECUNDARIA OBLIGATORIA Y BACHILLERATO, FORMACIÓN PROFESIONAL, ENSEÑANZAS DE IDIOMAS Y E	TODOS	2,01	1,42	5,08	3,19	3,99	2,49
	MUJERES	0,58	1,50	5,60	2,39	4,52	2,22
	HOMBRES	3,94	1,32	4,17	4,41	3,15	2,94
MÁSTER U. EN INCLUSIÓN-EXCLUSIÓN SOCIAL Y EDUCATIVA: POLÍTICAS, PROGRAMAS Y PRÁCTICAS	TODOS	--	--	2,63	4,35	2,94	2,22
	MUJERES	--	--	0,00	0,00	3,57	0,00
	HOMBRES	--	--	16,67	25,00	0,00	7,69
MÁSTER U. EN INVESTIGACIÓN E INNOVACIÓN EN EDUCACIÓN INFANTIL Y EDUCACIÓN PRIMARIA (MURCIA)	TODOS	2,17	3,92	4,17	8,33	8,82	4,08
	MUJERES	0,00	4,55	5,71	0,00	13,04	5,26
	HOMBRES	9,09	0,00	0,00	20,00	0,00	0,00
MÁSTER U. EN INVESTIGACIÓN MUSICAL	TODOS	4,00	0,00	0,00	5,88	0,00	0,00
	MUJERES	8,33	0,00	0,00	0,00	0,00	0,00
	HOMBRES	0,00	0,00	0,00	9,09	0,00	0,00
MÁSTER U. EN INVESTIGACIÓN, EVALUACIÓN Y CALIDAD EN EDUCACIÓN	TODOS	--	--	3,70	0,00	9,09	6,67
	MUJERES	--	--	5,88	0,00	10,53	5,26
	HOMBRES	--	--	0,00	0,00	7,14	9,09
MÁSTER U. EN ORIENTACIÓN, ASESORAMIENTO Y MEDIACIÓN FAMILIAR	TODOS	--	0,00	0,00	5,88	0,00	0,00
	MUJERES	--	0,00	0,00	7,14	0,00	0,00
	HOMBRES	--	0,00	0,00	0,00	0,00	0,00

Tasa de eficiencia (IN05)

		2013/14	2014/15	2015/16	2016/17	2017/18	2018/19
GRADO EN EDUCACIÓN INFANTIL	TODOS	96,61	95,94	94,81	95,84	94,55	93,18
	MUJERES	96,62	95,87	94,65	95,88	94,55	93,10
	HOMBRES	95,62	99,01	98,25	94,12	94,67	96,77



		2013/14	2014/15	2015/16	2016/17	2017/18	2018/19
GRADO EN EDUCACIÓN PRIMARIA	TODOS	95,29	94,72	93,32	92,15	90,42	99,87
	MUJERES	95,30	95,06	93,41	92,43	91,53	99,93
	HOMBRES	95,24	93,85	93,08	91,50	87,75	99,70
GRADO EN EDUCACIÓN SOCIAL	TODOS	95,26	95,09	95,95	95,81	94,57	95,90
	MUJERES	95,57	95,76	96,81	96,48	95,00	96,40
	HOMBRES	94,06	92,53	92,90	93,85	91,95	93,19
GRADO EN PEDAGOGÍA	TODOS	93,39	93,93	88,49	87,59	90,94	88,87
	MUJERES	93,39	93,22	87,22	88,53	90,61	88,25
	HOMBRES	93,39	96,85	92,56	82,90	93,39	92,15
MÁSTER U. EN EDUCACIÓN Y MUSEOS: PATRIMONIO, IDENTIDAD Y MEDIACIÓN CULTURAL	TODOS	94,47	94,56	95,79	90,51	93,28	86,49
	MUJERES	95,09	94,08	96,77	90,06	93,32	85,89
	HOMBRES	89,89	96,77	93,22	92,11	93,02	90,91
MÁSTER U. EN FORMACIÓN DEL PROFESORADO DE EDUCACIÓN SECUNDARIA OBLIGATORIA Y BACHILLERATO, FORMACIÓN PROFESIONAL, ENSEÑANZAS DE IDIOMAS Y E	TODOS	98,91	98,61	97,34	98,27	97,88	98,16
	MUJERES	98,70	98,75	97,67	98,25	98,47	97,86
	HOMBRES	99,25	98,39	96,83	98,31	96,99	98,67
MÁSTER U. EN INCLUSIÓN-EXCLUSIÓN SOCIAL Y EDUCATIVA: POLÍTICAS, PROGRAMAS Y PRÁCTICAS	TODOS	--	99,25	99,01	96,64	97,39	91,55
	MUJERES	--	99,20	100,00	97,83	96,68	93,75
	HOMBRES	--	100,00	93,75	92,59	100,00	86,96
MÁSTER U. EN INVESTIGACIÓN E INNOVACIÓN EN EDUCACIÓN INFANTIL Y EDUCACIÓN PRIMARIA (MURCIA)	TODOS	98,48	100,00	97,70	90,64	99,08	85,11
	MUJERES	99,10	100,00	97,01	95,51	98,80	88,24
	HOMBRES	95,24	100,00	100,00	85,37	100,00	76,92
MÁSTER U. EN INVESTIGACIÓN MUSICAL	TODOS	93,12	89,43	86,96	86,09	90,91	92,74
	MUJERES	90,32	78,12	100,00	90,16	93,96	95,24
	HOMBRES	97,83	93,41	85,37	68,97	87,84	91,89
MÁSTER U. EN INVESTIGACIÓN, EVALUACIÓN Y CALIDAD EN EDUCACIÓN	TODOS	--	100,00	97,40	98,23	98,59	92,11
	MUJERES	--	100,00	96,49	100,00	100,00	90,91
	HOMBRES	--	100,00	100,00	96,39	96,49	93,75
MÁSTER U. EN ORIENTACIÓN, ASESORAMIENTO Y MEDIACIÓN FAMILIAR	TODOS	100,00	100,00	100,00	100,00	98,62	100,00
	MUJERES	100,00	100,00	100,00	100,00	98,36	100,00
	HOMBRES	100,00	100,00	100,00	100,00	100,00	0,00



Duración media de estudios (IN06)

		2013/14	2014/15	2015/16	2016/17	2017/18	2018/19
GRADO EN EDUCACIÓN INFANTIL	TODOS	3,99	4,14	4,21	4,27	4,34	4,41
	MUJERES	4,00	4,14	4,23	4,27	4,33	4,42
	HOMBRES	3,33	4,00	4,00	4,33	4,50	4,00
GRADO EN EDUCACIÓN PRIMARIA	TODOS	4,06	4,22	4,36	4,59	4,65	4,69
	MUJERES	4,05	4,20	4,32	4,56	4,50	4,59
	HOMBRES	4,06	4,28	4,46	4,65	5,07	5,00
GRADO EN EDUCACIÓN SOCIAL	TODOS	4,19	4,17	4,17	4,34	4,37	4,22
	MUJERES	4,19	4,14	4,12	4,26	4,26	4,17
	HOMBRES	4,19	4,30	4,39	4,57	5,00	4,54
GRADO EN PEDAGOGÍA	TODOS	4,23	4,25	4,48	4,84	4,54	4,81
	MUJERES	4,24	4,28	4,54	4,76	4,56	4,84
	HOMBRES	4,13	4,14	4,29	5,25	4,33	4,63
MÁSTER U. EN EDUCACIÓN Y MUSEOS: PATRIMONIO, IDENTIDAD Y MEDIACIÓN CULTURAL	TODOS	1,31	1,00	1,39	1,68	1,55	2,16
	MUJERES	1,29	1,00	1,40	1,75	1,56	2,21
	HOMBRES	1,50	1,00	1,36	1,43	1,50	1,75
MÁSTER U. EN FORMACIÓN DEL PROFESORADO DE EDUCACIÓN SECUNDARIA OBLIGATORIA Y BACHILLERATO, FORMACIÓN PROFESIONAL, ENSEÑANZAS DE IDIOMAS Y E	TODOS	1,09	1,03	1,23	1,17	1,21	1,19
	MUJERES	1,11	1,04	1,18	1,17	1,14	1,21
	HOMBRES	1,06	1,01	1,31	1,18	1,33	1,16
MÁSTER U. EN INCLUSIÓN-EXCLUSIÓN SOCIAL Y EDUCATIVA: POLÍTICAS, PROGRAMAS Y PRÁCTICAS	TODOS	--	1,00	1,05	1,30	1,22	1,46
	MUJERES	--	1,00	1,00	1,17	1,28	1,33
	HOMBRES	--	1,00	1,33	1,80	1,00	1,75
MÁSTER U. EN INVESTIGACIÓN E INNOVACIÓN EN EDUCACIÓN INFANTIL Y EDUCACIÓN PRIMARIA (MURCIA)	TODOS	1,10	1,00	1,12	1,29	1,16	1,47
	MUJERES	1,07	1,00	1,08	1,12	1,15	1,38
	HOMBRES	1,25	1,00	1,25	1,50	1,20	1,75
MÁSTER U. EN INVESTIGACIÓN MUSICAL	TODOS	1,39	1,17	1,63	2,15	1,63	1,30
	MUJERES	1,43	1,67	1,00	1,73	1,43	1,17
	HOMBRES	1,33	1,07	1,71	4,50	1,85	1,35
MÁSTER U. EN INVESTIGACIÓN, EVALUACIÓN Y CALIDAD EN EDUCACIÓN	TODOS	--	1,00	1,13	1,12	1,14	1,43
	MUJERES	--	1,00	1,18	1,00	1,12	1,50
	HOMBRES	--	1,00	1,00	1,25	1,18	1,33



		2013/14	2014/15	2015/16	2016/17	2017/18	2018/19
MÁSTER U. EN ORIENTACIÓN, ASESORAMIENTO Y MEDIACIÓN FAMILIAR	TODOS	1,00	1,00	1,00	1,00	1,11	1,00
	MUJERES	1,00	1,00	1,00	1,00	1,13	1,00
	HOMBRES	1,00	1,00	1,00	1,00	1,00	0,00

Número de estudiantes matriculados (IN08)

		2013/14	2014/15	2015/16	2016/17	2017/18	2018/19
GRADO EN EDUCACIÓN INFANTIL	TODOS	887	859	827	823	808	800
	MUJERES	863	831	799	797	782	773
	HOMBRES	24	28	28	26	26	27
GRADO EN EDUCACIÓN PRIMARIA	TODOS	2124	2038	1942	1948	1952	1940
	MUJERES	1484	1434	1367	1355	1386	1388
	HOMBRES	640	604	575	593	566	552
GRADO EN EDUCACIÓN SOCIAL	TODOS	482	465	446	449	464	473
	MUJERES	376	368	346	347	368	386
	HOMBRES	106	97	100	102	96	87
GRADO EN PEDAGOGÍA	TODOS	600	560	551	554	550	566
	MUJERES	501	464	449	459	460	468
	HOMBRES	99	96	102	95	90	98
MÁSTER U. EN EDUCACIÓN Y MUSEOS: PATRIMONIO, IDENTIDAD Y MEDIACIÓN CULTURAL	TODOS	73	76	81	87	90	89
	MUJERES	61	61	58	68	75	69
	HOMBRES	12	15	23	19	15	20
MÁSTER U. EN FORMACIÓN DEL PROFESORADO DE EDUCACIÓN SECUNDARIA OBLIGATORIA Y BACHILLERATO, FORMACIÓN PROFESIONAL, ENSEÑANZAS DE IDIOMAS Y E	TODOS	415	462	452	410	442	512
	MUJERES	241	279	267	249	273	310
	HOMBRES	174	183	185	161	169	202
MÁSTER U. EN INCLUSIÓN-EXCLUSIÓN SOCIAL Y EDUCATIVA: POLÍTICAS, PROGRAMAS Y PRÁCTICAS	TODOS	--	38	25	40	60	26
	MUJERES	--	32	20	31	43	18
	HOMBRES	--	6	5	9	17	8
MÁSTER U. EN INVESTIGACIÓN E INNOVACIÓN EN EDUCACIÓN INFANTIL Y EDUCACIÓN PRIMARIA (MURCIA)	TODOS	58	50	28	45	56	26
	MUJERES	50	37	15	27	43	21
	HOMBRES	8	13	13	18	13	5



		2013/14	2014/15	2015/16	2016/17	2017/18	2018/19
MÁSTER U. EN INVESTIGACIÓN MUSICAL	TODOS	27	24	21	27	36	33
	MUJERES	16	6	7	18	18	12
	HOMBRES	11	18	14	9	18	21
MÁSTER U. EN INVESTIGACIÓN, EVALUACIÓN Y CALIDAD EN EDUCACIÓN	TODOS	--	27	19	35	36	18
	MUJERES	--	17	11	19	22	12
	HOMBRES	--	10	8	16	14	6
MÁSTER U. EN ORIENTACIÓN, ASESORAMIENTO Y MEDIACIÓN FAMILIAR	TODOS	13	17	17	14	20	15
	MUJERES	11	16	14	10	17	15
	HOMBRES	2	1	3	4	3	0

5.13 FACULTAD DE BELLAS ARTES

Tasa de rendimiento (IN01)

		2013/14	2014/15	2015/16	2016/17	2017/18	2018/19
GRADO EN BELLAS ARTES	TODOS	82,76	82,65	81,31	84,12	81,62	80,77
	MUJERES	83,31	82,82	82,87	86,13	83,83	84,71
	HOMBRES	81,85	82,34	78,52	79,66	76,93	72,18
MÁSTER U. EN PRODUCCIÓN Y GESTIÓN ARTÍSTICA	TODOS	88,62	77,27	72,22	87,39	77,78	80,56
	MUJERES	85,88	79,83	84,62	82,61	76,64	82,19
	HOMBRES	94,74	68,57	65,22	88,64	80,00	77,14

Tasa de éxito (IN02)

		2013/14	2014/15	2015/16	2016/17	2017/18	2018/19
GRADO EN BELLAS ARTES	TODOS	94,64	96,33	95,94	97,46	96,41	96,53
	MUJERES	94,79	96,56	96,58	97,58	96,59	97,06
	HOMBRES	94,38	95,94	94,76	97,16	96,00	95,20
MÁSTER U. EN PRODUCCIÓN Y GESTIÓN ARTÍSTICA	TODOS	100,00	96,75	98,73	100,00	99,21	100,00
	MUJERES	100,00	95,96	100,00	100,00	98,80	100,00
	HOMBRES	100,00	100,00	97,83	100,00	100,00	100,00



Tasa de graduación en la duración del plan de estudios n (IN03.1)

		2013/14	2014/15	2015/16	2016/17	2017/18	2018/19
GRADO EN BELLAS ARTES	TODOS	32,22	28,00	23,00	28,57	23,00	20,41
	MUJERES	37,93	26,15	14,04	33,87	24,24	19,70
	HOMBRES	21,88	31,43	34,88	19,44	20,59	21,88
MÁSTER U. EN PRODUCCIÓN Y GESTIÓN ARTÍSTICA	TODOS	69,23	20,00	14,29	30,00	7,14	0,00
	MUJERES	77,78	25,00	100,00	50,00	10,00	0,00
	HOMBRES	50,00	0,00	0,00	25,00	0,00	0,00

Tasa de graduación Real Decreto (n+1) (IN03.2)

		2013/14	2014/15	2015/16	2016/17	2017/18	2018/19
GRADO EN BELLAS ARTES	TODOS	65,93	50,00	55,00	49,00	43,88	39,00
	MUJERES	74,14	53,45	50,77	47,37	50,00	42,42
	HOMBRES	51,52	43,75	62,86	51,16	33,33	32,35
MÁSTER U. EN PRODUCCIÓN Y GESTIÓN ARTÍSTICA	TODOS	54,55	76,92	60,00	42,86	60,00	57,14
	MUJERES	50,00	77,78	66,67	100,00	100,00	60,00
	HOMBRES	58,33	75,00	33,33	33,33	50,00	50,00

Tasa de abandono R.D. 1393/2007 (IN04.1)

		2013/14	2014/15	2015/16	2016/17	2017/18	2018/19
GRADO EN BELLAS ARTES	TODOS	22,22	20,00	29,00	24,49	29,00	23,47
	MUJERES	18,97	18,46	29,82	25,81	25,76	25,76
	HOMBRES	28,12	22,86	27,91	22,22	35,29	18,75

Tasa de abandono REACU (IN04.2)

		2013/14	2014/15	2015/16	2016/17	2017/18	2018/19
GRADO EN BELLAS ARTES	TODOS	11,00	15,00	12,24	21,00	17,35	13,13
	MUJERES	9,23	17,54	12,90	21,21	16,67	11,27
	HOMBRES	14,29	11,63	11,11	20,59	18,75	17,86



Tasa de abandono en el curso siguiente al de ingreso (IN04.3)

		2013/14	2014/15	2015/16	2016/17	2017/18	2018/19
MÁSTER U. EN PRODUCCIÓN Y GESTIÓN ARTÍSTICA	TODOS	40,91	0,00	6,67	14,29	0,00	14,29
	MUJERES	40,00	0,00	8,33	0,00	0,00	20,00
	HOMBRES	41,67	0,00	0,00	16,67	0,00	0,00

Tasa de eficiencia (IN05)

		2013/14	2014/15	2015/16	2016/17	2017/18	2018/19
GRADO EN BELLAS ARTES	TODOS	95,66	94,19	90,35	92,14	91,28	91,40
	MUJERES	96,22	94,04	90,17	91,93	90,97	91,53
	HOMBRES	94,46	94,41	90,56	92,77	91,95	91,19
MÁSTER U. EN PRODUCCIÓN Y GESTIÓN ARTÍSTICA	TODOS	98,04	100,00	89,11	92,11	82,57	89,11
	MUJERES	98,59	100,00	90,91	100,00	81,97	90,91
	HOMBRES	96,77	100,00	83,33	89,29	83,33	86,96

Duración media de estudios (IN06)

		2013/14	2014/15	2015/16	2016/17	2017/18	2018/19
GRADO EN BELLAS ARTES	TODOS	4,40	4,40	4,94	4,60	4,82	4,76
	MUJERES	4,34	4,40	5,00	4,58	4,79	4,74
	HOMBRES	4,53	4,41	4,88	4,67	4,87	4,80
MÁSTER U. EN PRODUCCIÓN Y GESTIÓN ARTÍSTICA	TODOS	1,10	1,00	2,00	2,14	3,29	2,56
	MUJERES	1,00	1,00	2,00	1,00	4,00	2,00
	HOMBRES	1,33	0,00	2,00	2,33	2,33	3,25

Número de estudiantes matriculados (IN08)

		2013/14	2014/15	2015/16	2016/17	2017/18	2018/19
GRADO EN BELLAS ARTES	TODOS	415	429	440	424	411	420
	MUJERES	259	273	281	292	277	285
	HOMBRES	156	156	159	132	134	135
MÁSTER U. EN PRODUCCIÓN Y GESTIÓN ARTÍSTICA	TODOS	19	19	23	20	26	25
	MUJERES	13	14	13	5	14	15
	HOMBRES	6	5	10	15	12	10



5.14 FACULTAD DE ECONOMÍA Y EMPRESA

Tasa de rendimiento (IN01)

		2013/14	2014/15	2015/16	2016/17	2017/18	2018/19
GRADO EN ADMINISTRACIÓN Y DIRECCIÓN DE EMPRESAS	TODOS	56,17	57,60	57,44	52,97	55,26	56,13
	MUJERES	59,09	60,55	60,79	56,60	57,64	57,34
	HOMBRES	53,55	54,95	54,66	50,07	53,32	55,13
GRADO EN ECONOMÍA	TODOS	61,38	65,12	64,98	67,22	65,41	62,38
	MUJERES	63,01	66,40	67,67	68,96	68,61	63,70
	HOMBRES	60,13	64,21	63,02	66,06	63,32	61,44
GRADO EN MARKETING	TODOS	67,74	69,21	69,73	73,57	74,73	75,18
	MUJERES	75,38	75,40	73,85	76,32	76,93	77,76
	HOMBRES	60,23	62,65	65,05	70,28	72,02	72,07
GRADO EN SOCIOLOGÍA	TODOS	--	--	--	--	57,28	58,41
	MUJERES	--	--	--	--	61,11	60,00
	HOMBRES	--	--	--	--	45,10	55,98
MÁSTER U. EN AUDITORÍA DE CUENTAS	TODOS	--	--	98,95	91,72	82,51	89,84
	MUJERES	--	--	98,57	93,80	84,62	91,86
	HOMBRES	--	--	99,17	90,12	80,75	88,12
MÁSTER U. EN CIENCIAS DE LA EMPRESA	TODOS	62,26	75,34	73,24	50,00	20,00	0,00
	MUJERES	76,92	83,33	70,27	66,67	0,00	0,00
	HOMBRES	57,50	71,43	76,47	33,33	20,00	0,00
MÁSTER U. EN DESARROLLO ECONÓMICO Y COOPERACIÓN INTERNACIONAL	TODOS	95,93	84,27	87,39	81,56	81,78	92,21
	MUJERES	95,24	81,51	80,70	80,15	85,38	94,78
	HOMBRES	97,65	88,24	93,55	86,05	76,19	84,62
MÁSTER U. EN DIRECCIÓN DE EMPRESAS (MBA)	TODOS	93,21	94,42	90,28	87,67	88,82	92,58
	MUJERES	95,99	95,89	89,23	89,91	91,67	92,00
	HOMBRES	90,18	92,66	91,10	85,59	86,25	93,03
MÁSTER U. EN FINANZAS	TODOS	86,75	91,11	86,49	85,45	86,33	87,53
	MUJERES	90,00	91,15	84,51	85,00	92,31	85,91
	HOMBRES	84,35	91,05	88,31	85,86	81,99	88,68
MÁSTER U. EN SOCIOLOGÍA APLICADA: REALIDADES Y DINÁMICAS SOCIALES	TODOS	84,57	75,36	82,86	79,12	75,29	82,31
	MUJERES	87,80	100,00	68,18	80,36	68,75	81,82
	HOMBRES	81,25	66,67	89,58	77,14	83,78	82,67



Tasa de éxito (IN02)

		2013/14	2014/15	2015/16	2016/17	2017/18	2018/19
GRADO EN ADMINISTRACIÓN Y DIRECCIÓN DE EMPRESAS	TODOS	72,59	73,55	73,44	69,49	72,39	73,21
	MUJERES	73,21	74,04	75,44	70,81	72,09	72,73
	HOMBRES	71,99	73,07	71,67	68,35	72,67	73,62
GRADO EN ECONOMÍA	TODOS	75,78	78,23	77,30	79,67	79,08	75,69
	MUJERES	76,04	77,49	78,39	79,44	79,99	75,07
	HOMBRES	75,58	78,79	76,46	79,83	78,46	76,17
GRADO EN MARKETING	TODOS	80,28	77,54	81,64	84,02	83,05	84,42
	MUJERES	85,23	82,04	83,04	85,34	84,27	86,08
	HOMBRES	74,93	72,46	79,91	82,36	81,49	82,36
GRADO EN SOCIOLOGÍA	TODOS	--	--	--	--	77,22	75,94
	MUJERES	--	--	--	--	76,74	76,70
	HOMBRES	--	--	--	--	79,31	74,74
MÁSTER U. EN AUDITORÍA DE CUENTAS	TODOS	--	--	100,00	98,01	97,92	98,82
	MUJERES	--	--	100,00	100,00	98,51	98,75
	HOMBRES	--	--	100,00	96,47	97,42	98,89
MÁSTER U. EN CIENCIAS DE LA EMPRESA	TODOS	94,29	100,00	100,00	100,00	100,00	0,00
	MUJERES	95,24	100,00	100,00	100,00	0,00	0,00
	HOMBRES	93,88	100,00	100,00	100,00	100,00	0,00
MÁSTER U. EN DESARROLLO ECONÓMICO Y COOPERACIÓN INTERNACIONAL	TODOS	100,00	100,00	99,05	97,01	95,11	99,30
	MUJERES	100,00	100,00	97,87	96,04	97,37	100,00
	HOMBRES	100,00	100,00	100,00	100,00	91,43	97,06
MÁSTER U. EN DIRECCIÓN DE EMPRESAS (MBA)	TODOS	99,25	100,00	97,82	98,51	99,26	99,37
	MUJERES	99,31	100,00	97,48	98,00	100,00	100,00
	HOMBRES	99,18	100,00	98,08	99,02	98,57	98,89
MÁSTER U. EN FINANZAS	TODOS	97,20	97,18	99,22	97,00	97,17	96,93
	MUJERES	98,08	98,10	98,36	97,45	99,08	98,46
	HOMBRES	96,52	96,11	100,00	96,59	95,65	95,92
MÁSTER U. EN SOCIOLOGÍA APLICADA: REALIDADES Y DINÁMICAS SOCIALES	TODOS	100,00	100,00	98,31	100,00	100,00	100,00
	MUJERES	100,00	100,00	93,75	100,00	100,00	100,00
	HOMBRES	100,00	100,00	100,00	100,00	100,00	100,00

Tasa de graduación en la duración del plan de estudios n (IN03.1)

		2013/14	2014/15	2015/16	2016/17	2017/18	2018/19
GRADO EN ADMINISTRACIÓN Y DIRECCIÓN DE EMPRESAS	TODOS	5,28	5,56	5,63	5,22	6,10	8,39
	MUJERES	6,69	5,54	7,47	6,02	6,23	9,63
	HOMBRES	4,04	5,59	3,93	4,57	5,99	7,59



		2013/14	2014/15	2015/16	2016/17	2017/18	2018/19
GRADO EN ECONOMÍA	TODOS	7,34	12,86	21,21	16,18	14,71	22,70
	MUJERES	7,69	8,77	22,92	18,03	20,00	28,85
	HOMBRES	7,02	15,66	20,24	14,67	12,09	19,10
GRADO EN MARKETING	TODOS	10,00	13,24	18,31	17,39	14,93	23,88
	MUJERES	9,52	16,67	36,36	16,22	21,62	24,24
	HOMBRES	10,53	10,53	2,63	18,75	6,67	23,53
GRADO EN SOCIOLOGÍA	TODOS	--	--	--	--	--	--
	MUJERES	--	--	--	--	--	--
	HOMBRES	--	--	--	--	--	--
MÁSTER U. EN AUDITORÍA DE CUENTAS	TODOS	--	--	89,47	40,00	20,00	58,82
	MUJERES	--	--	85,71	46,15	28,57	87,50
	HOMBRES	--	--	91,67	35,29	12,50	33,33
MÁSTER U. EN CIENCIAS DE LA EMPRESA	TODOS	25,00	66,67	42,86	100,00	--	--
	MUJERES	33,33	50,00	25,00	100,00	--	--
	HOMBRES	22,22	75,00	66,67	0,00	--	--
MÁSTER U. EN DESARROLLO ECONÓMICO Y COOPERACIÓN INTERNACIONAL	TODOS	71,43	41,67	27,27	41,18	33,33	64,29
	MUJERES	70,00	28,57	0,00	38,46	60,00	63,64
	HOMBRES	75,00	60,00	50,00	50,00	0,00	66,67
MÁSTER U. EN DIRECCIÓN DE EMPRESAS (MBA)	TODOS	60,00	73,33	48,28	42,86	71,43	53,85
	MUJERES	68,75	81,25	46,15	50,00	71,43	41,67
	HOMBRES	50,00	64,29	50,00	36,36	71,43	64,29
MÁSTER U. EN FINANZAS	TODOS	47,37	45,00	14,29	52,94	23,08	68,75
	MUJERES	50,00	36,36	33,33	50,00	60,00	85,71
	HOMBRES	45,45	55,56	0,00	55,56	0,00	55,56
MÁSTER U. EN SOCIOLOGÍA APLICADA: REALIDADES Y DINÁMICAS SOCIALES	TODOS	68,75	57,14	71,43	30,00	50,00	50,00
	MUJERES	87,50	50,00	50,00	33,33	33,33	60,00
	HOMBRES	50,00	60,00	80,00	25,00	66,67	42,86

Tasa de graduación Real Decreto (n+1) (IN03.2)

		2013/14	2014/15	2015/16	2016/17	2017/18	2018/19
GRADO EN ADMINISTRACIÓN Y DIRECCIÓN DE EMPRESAS	TODOS	26,69	20,30	16,53	16,89	17,68	17,42
	MUJERES	27,65	21,48	18,08	19,57	22,56	17,12
	HOMBRES	25,80	19,25	15,36	14,43	13,72	17,67
GRADO EN ECONOMÍA	TODOS	24,11	16,51	25,71	34,85	25,74	23,53
	MUJERES	30,88	19,23	22,81	39,58	26,23	26,67
	HOMBRES	17,81	14,04	27,71	32,14	25,33	21,98



		2013/14	2014/15	2015/16	2016/17	2017/18	2018/19
GRADO EN MARKETING	TODOS	--	22,50	22,06	33,80	36,23	31,34
	MUJERES	--	28,57	30,00	45,45	43,24	40,54
	HOMBRES	--	15,79	15,79	23,68	28,12	20,00
GRADO EN SOCIOLOGÍA	TODOS	--	--	--	--	--	--
	MUJERES	--	--	--	--	--	--
	HOMBRES	--	--	--	--	--	--
MÁSTER U. EN AUDITORÍA DE CUENTAS	TODOS	--	--	--	89,47	53,33	66,67
	MUJERES	--	--	--	85,71	61,54	71,43
	HOMBRES	--	--	--	91,67	47,06	62,50
MÁSTER U. EN CIENCIAS DE LA EMPRESA	TODOS	83,33	41,67	83,33	57,14	100,00	--
	MUJERES	100,00	66,67	100,00	50,00	100,00	--
	HOMBRES	80,00	33,33	75,00	66,67	0,00	--
MÁSTER U. EN DESARROLLO ECONÓMICO Y COOPERACIÓN INTERNACIONAL	TODOS	82,35	71,43	50,00	45,45	70,59	44,44
	MUJERES	70,00	70,00	42,86	20,00	69,23	80,00
	HOMBRES	100,00	75,00	60,00	66,67	75,00	0,00
MÁSTER U. EN DIRECCIÓN DE EMPRESAS (MBA)	TODOS	75,86	70,00	86,67	72,41	66,67	85,71
	MUJERES	71,43	75,00	93,75	69,23	70,00	71,43
	HOMBRES	80,00	64,29	78,57	75,00	63,64	100,00
MÁSTER U. EN FINANZAS	TODOS	68,42	73,68	85,00	50,00	76,47	61,54
	MUJERES	66,67	75,00	81,82	83,33	87,50	80,00
	HOMBRES	69,23	72,73	88,89	25,00	66,67	50,00
MÁSTER U. EN SOCIOLOGÍA APLICADA: REALIDADES Y DINÁMICAS SOCIALES	TODOS	100,00	81,25	57,14	85,71	50,00	50,00
	MUJERES	100,00	87,50	50,00	50,00	50,00	33,33
	HOMBRES	100,00	75,00	60,00	100,00	50,00	66,67

Tasa de abandono R.D. 1393/2007 (IN04.1)

		2013/14	2014/15	2015/16	2016/17	2017/18	2018/19
GRADO EN ADMINISTRACIÓN Y DIRECCIÓN DE EMPRESAS	TODOS	36,30	43,56	40,61	39,73	35,37	47,38
	MUJERES	28,87	36,90	37,01	36,84	29,57	40,11
	HOMBRES	42,86	48,60	43,93	42,07	40,06	52,07
GRADO EN ECONOMÍA	TODOS	34,86	40,71	30,30	25,00	27,94	21,99
	MUJERES	21,15	43,86	25,00	21,31	17,78	11,54
	HOMBRES	47,37	38,55	33,33	28,00	32,97	28,09
GRADO EN MARKETING	TODOS	25,00	32,35	29,58	23,19	25,37	31,34
	MUJERES	23,81	30,00	21,21	16,22	18,92	27,27
	HOMBRES	26,32	34,21	36,84	31,25	33,33	35,29



		2013/14	2014/15	2015/16	2016/17	2017/18	2018/19
GRADO EN SOCIOLOGÍA	TODOS	--	--	--	--	--	--
	MUJERES	--	--	--	--	--	--
	HOMBRES	--	--	--	--	--	--

Tasa de abandono REACU (IN04.2)

		2013/14	2014/15	2015/16	2016/17	2017/18	2018/19
GRADO EN ADMINISTRACIÓN Y DIRECCIÓN DE EMPRESAS	TODOS	29,09	31,23	32,49	28,22	38,99	46,62
	MUJERES	22,51	29,18	28,95	21,01	35,29	41,76
	HOMBRES	34,08	33,11	35,37	34,07	41,38	50,00
GRADO EN ECONOMÍA	TODOS	25,71	10,61	19,85	18,38	14,89	10,71
	MUJERES	26,32	8,33	16,39	8,89	7,69	10,20
	HOMBRES	25,30	11,90	22,67	23,08	19,10	10,99
GRADO EN MARKETING	TODOS	16,18	14,08	15,94	16,42	25,37	11,11
	MUJERES	26,67	12,12	16,22	13,51	27,27	10,53
	HOMBRES	7,89	15,79	15,62	20,00	23,53	11,76
GRADO EN SOCIOLOGÍA	TODOS	--	--	--	--	--	--
	MUJERES	--	--	--	--	--	--
	HOMBRES	--	--	--	--	--	--

Tasa de abandono en el curso siguiente al de ingreso (IN04.3)

		2013/14	2014/15	2015/16	2016/17	2017/18	2018/19
MÁSTER U. EN AUDITORÍA DE CUENTAS	TODOS	--	--	--	0,00	3,33	6,67
	MUJERES	--	--	--	0,00	0,00	0,00
	HOMBRES	--	--	--	0,00	5,88	12,50
MÁSTER U. EN CIENCIAS DE LA EMPRESA	TODOS	0,00	50,00	16,67	14,29	0,00	--
	MUJERES	0,00	33,33	0,00	25,00	0,00	--
	HOMBRES	0,00	55,56	25,00	0,00	0,00	--
MÁSTER U. EN DESARROLLO ECONÓMICO Y COOPERACIÓN INTERNACIONAL	TODOS	11,76	7,14	16,67	0,00	5,88	11,11
	MUJERES	20,00	10,00	14,29	0,00	7,69	0,00
	HOMBRES	0,00	0,00	20,00	0,00	0,00	25,00
MÁSTER U. EN DIRECCIÓN DE EMPRESAS (MBA)	TODOS	10,34	13,33	3,33	6,90	0,00	7,14
	MUJERES	7,14	12,50	0,00	15,38	0,00	14,29
	HOMBRES	13,33	14,29	7,14	0,00	0,00	0,00
MÁSTER U. EN FINANZAS	TODOS	21,05	15,79	5,00	7,14	5,88	0,00
	MUJERES	0,00	12,50	0,00	0,00	0,00	0,00
	HOMBRES	30,77	18,18	11,11	12,50	11,11	0,00



		2013/14	2014/15	2015/16	2016/17	2017/18	2018/19
MÁSTER U. EN SOCIOLOGÍA APLICADA: REALIDADES Y DINÁMICAS SOCIALES	TODOS	0,00	12,50	28,57	0,00	20,00	0,00
	MUJERES	0,00	12,50	0,00	0,00	16,67	0,00
	HOMBRES	0,00	12,50	40,00	0,00	25,00	0,00

Tasa de eficiencia (IN05)

		2013/14	2014/15	2015/16	2016/17	2017/18	2018/19
GRADO EN ADMINISTRACIÓN Y DIRECCIÓN DE EMPRESAS	TODOS	86,11	79,33	75,45	71,56	70,19	70,70
	MUJERES	84,63	79,53	74,76	70,59	70,39	71,67
	HOMBRES	88,03	79,14	76,32	72,76	69,95	69,86
GRADO EN ECONOMÍA	TODOS	92,18	88,80	84,08	82,80	81,59	84,25
	MUJERES	93,16	86,49	83,52	81,73	79,26	85,19
	HOMBRES	90,91	90,18	84,48	83,82	83,69	83,61
GRADO EN MARKETING	TODOS	98,56	92,00	84,49	86,09	82,32	85,44
	MUJERES	99,07	92,86	89,66	86,86	86,27	87,29
	HOMBRES	97,56	90,65	77,19	85,37	76,77	83,42
GRADO EN SOCIOLOGÍA	TODOS	--	--	--	--	0,00	0,00
	MUJERES	--	--	--	--	0,00	0,00
	HOMBRES	--	--	--	--	0,00	0,00
MÁSTER U. EN AUDITORÍA DE CUENTAS	TODOS	--	--	100,00	100,00	91,95	94,06
	MUJERES	--	--	100,00	100,00	95,24	97,09
	HOMBRES	--	--	100,00	100,00	88,89	90,91
MÁSTER U. EN CIENCIAS DE LA EMPRESA	TODOS	90,91	92,31	90,91	69,77	0,00	0,00
	MUJERES	100,00	83,33	83,33	83,33	0,00	0,00
	HOMBRES	88,24	97,56	100,00	52,63	0,00	0,00
MÁSTER U. EN DESARROLLO ECONÓMICO Y COOPERACIÓN INTERNACIONAL	TODOS	94,12	100,00	94,34	95,24	92,78	97,35
	MUJERES	93,46	100,00	90,91	94,74	93,02	98,77
	HOMBRES	95,24	100,00	95,24	96,77	90,91	93,75
MÁSTER U. EN DIRECCIÓN DE EMPRESAS (MBA)	TODOS	98,77	99,24	97,83	94,24	96,15	93,02
	MUJERES	98,86	100,00	97,56	94,74	97,22	100,00
	HOMBRES	98,65	98,36	98,04	93,75	95,24	90,91
MÁSTER U. EN FINANZAS	TODOS	96,77	94,34	92,59	96,22	85,94	94,12
	MUJERES	95,24	96,77	93,33	95,24	86,02	97,90
	HOMBRES	98,36	92,78	90,91	97,22	85,71	91,37
MÁSTER U. EN SOCIOLOGÍA APLICADA: REALIDADES Y DINÁMICAS SOCIALES	TODOS	100,00	93,75	100,00	95,24	93,75	100,00
	MUJERES	100,00	100,00	100,00	100,00	93,75	100,00
	HOMBRES	100,00	92,59	100,00	90,91	93,75	100,00



Duración media de estudios (IN06)

		2013/14	2014/15	2015/16	2016/17	2017/18	2018/19
GRADO EN ADMINISTRACIÓN Y DIRECCIÓN DE EMPRESAS	TODOS	3,99	5,05	4,66	5,61	5,74	6,18
	MUJERES	4,08	5,02	4,67	5,74	5,78	6,21
	HOMBRES	3,88	5,07	4,66	5,47	5,70	6,15
GRADO EN ECONOMÍA	TODOS	4,71	4,74	5,16	5,30	5,55	5,15
	MUJERES	4,75	5,00	5,19	5,33	5,81	5,07
	HOMBRES	4,67	4,57	5,14	5,27	5,31	5,22
GRADO EN MARKETING	TODOS	3,67	4,50	5,03	5,13	5,24	5,19
	MUJERES	3,50	4,50	4,86	5,21	5,08	5,00
	HOMBRES	4,00	0,00	5,36	5,06	5,50	5,40
GRADO EN SOCIOLOGÍA	TODOS	--	--	--	--	0,00	0,00
	MUJERES	--	--	--	--	0,00	0,00
	HOMBRES	--	--	--	--	0,00	0,00
MÁSTER U. EN AUDITORÍA DE CUENTAS	TODOS	--	--	1,00	1,00	1,75	1,58
	MUJERES	--	--	1,00	1,00	1,50	1,30
	HOMBRES	--	--	1,00	1,00	2,00	1,89
MÁSTER U. EN CIENCIAS DE LA EMPRESA	TODOS	1,25	1,00	1,25	3,33	0,00	0,00
	MUJERES	1,00	1,00	1,50	1,50	0,00	0,00
	HOMBRES	1,33	1,00	1,00	7,00	0,00	0,00
MÁSTER U. EN DESARROLLO ECONÓMICO Y COOPERACIÓN INTERNACIONAL	TODOS	1,75	1,00	1,60	1,55	1,78	1,27
	MUJERES	1,90	1,00	2,00	1,63	1,75	1,13
	HOMBRES	1,50	1,00	1,50	1,33	2,00	1,67
MÁSTER U. EN DIRECCIÓN DE EMPRESAS (MBA)	TODOS	1,29	1,00	1,22	1,67	1,50	1,85
	MUJERES	1,15	1,00	1,25	1,56	1,63	1,00
	HOMBRES	1,45	1,00	1,20	1,78	1,38	2,13
MÁSTER U. EN FINANZAS	TODOS	1,33	1,21	1,80	1,36	2,27	1,31
	MUJERES	1,50	1,00	1,71	1,43	2,13	1,14
	HOMBRES	1,17	1,33	2,00	1,29	2,67	1,44
MÁSTER U. EN SOCIOLOGÍA APLICADA: REALIDADES Y DINÁMICAS SOCIALES	TODOS	1,08	1,00	1,00	1,25	1,83	0,00
	MUJERES	1,13	1,00	1,00	1,00	2,33	0,00
	HOMBRES	1,00	1,00	1,00	1,50	1,33	0,00

Número de estudiantes matriculados (IN08)

		2013/14	2014/15	2015/16	2016/17	2017/18	2018/19
GRADO EN ADMINISTRACIÓN Y DIRECCIÓN DE EMPRESAS	TODOS	2293	2258	2176	2105	1984	1843
	MUJERES	1105	1079	1012	956	913	856
	HOMBRES	1188	1179	1164	1149	1071	987



		2013/14	2014/15	2015/16	2016/17	2017/18	2018/19
GRADO EN ECONOMÍA	TODOS	540	585	630	640	671	684
	MUJERES	240	241	261	259	269	280
	HOMBRES	300	344	369	381	402	404
GRADO EN MARKETING	TODOS	258	286	313	326	330	325
	MUJERES	126	147	161	172	181	177
	HOMBRES	132	139	152	154	149	148
GRADO EN SOCIOLOGÍA	TODOS	--	--	--	--	24	69
	MUJERES	--	--	--	--	18	41
	HOMBRES	--	--	--	--	6	28
MÁSTER U. EN AUDITORÍA DE CUENTAS	TODOS	--	--	19	32	34	34
	MUJERES	--	--	7	14	15	15
	HOMBRES	--	--	12	18	19	19
MÁSTER U. EN CIENCIAS DE LA EMPRESA	TODOS	14	9	9	6	1	1
	MUJERES	3	3	5	3	0	0
	HOMBRES	11	6	4	3	1	1
MÁSTER U. EN DESARROLLO ECONÓMICO Y COOPERACIÓN INTERNACIONAL	TODOS	22	16	20	31	18	22
	MUJERES	15	10	12	24	12	15
	HOMBRES	7	6	8	7	6	7
MÁSTER U. EN DIRECCIÓN DE EMPRESAS (MBA)	TODOS	44	42	41	41	32	37
	MUJERES	20	20	17	17	13	15
	HOMBRES	24	22	24	24	19	22
MÁSTER U. EN FINANZAS	TODOS	29	29	28	33	26	31
	MUJERES	13	15	16	15	13	11
	HOMBRES	16	14	12	18	13	20
MÁSTER U. EN SOCIOLOGÍA APLICADA: REALIDADES Y DINÁMICAS SOCIALES	TODOS	17	9	8	12	13	16
	MUJERES	9	2	3	7	8	7
	HOMBRES	8	7	5	5	5	9

5.15 FACULTAD DE CC. TRABAJO

Tasa de rendimiento (IN01)

		2013/14	2014/15	2015/16	2016/17	2017/18	2018/19
GRADO EN RELACIONES LABORALES Y RECURSOS HUMANOS (MURCIA)	TODOS	77,86	77,11	73,13	70,26	72,73	75,96
	MUJERES	79,47	78,40	75,10	71,24	74,21	76,36
	HOMBRES	75,41	75,30	70,44	68,91	70,54	75,37



		2013/14	2014/15	2015/16	2016/17	2017/18	2018/19
MÁSTER U. EN ASESORÍA JURÍDICO LABORAL	TODOS	--	--	97,70	88,87	90,54	88,53
	MUJERES	--	--	97,99	88,82	92,03	90,62
	HOMBRES	--	--	97,13	88,95	88,60	85,56
MÁSTER U. EN DIRECCIÓN Y GESTIÓN DE RECURSOS HUMANOS	TODOS	--	--	94,62	92,71	86,62	92,50
	MUJERES	--	--	94,65	92,37	85,83	91,19
	HOMBRES	--	--	94,54	93,98	88,31	95,43
MÁSTER U. EN ORIENTACIÓN E INTERMEDIACIÓN LABORAL	TODOS	90,07	86,25	78,97	93,20	84,74	80,90
	MUJERES	88,49	90,98	78,32	92,96	91,34	78,33
	HOMBRES	96,59	71,08	82,22	94,00	69,28	87,37
MÁSTER U. EN PREVENCIÓN DE RIESGOS LABORALES	TODOS	77,05	84,17	82,17	86,12	85,94	54,09
	MUJERES	82,23	87,41	90,16	81,65	87,65	49,77
	HOMBRES	67,61	77,95	67,80	90,79	83,90	57,34
MÁSTER U. EN PREVENCIÓN DE RIESGOS LABORALES	TODOS	--	--	--	--	--	93,47
	MUJERES	--	--	--	--	--	97,32
	HOMBRES	--	--	--	--	--	85,84

Tasa de éxito (IN02)

		2013/14	2014/15	2015/16	2016/17	2017/18	2018/19
GRADO EN RELACIONES LABORALES Y RECURSOS HUMANOS (MURCIA)	TODOS	87,13	86,29	83,33	81,95	83,21	86,04
	MUJERES	88,02	86,32	84,14	82,10	83,28	85,42
	HOMBRES	85,76	86,25	82,16	81,74	83,10	86,97
MÁSTER U. EN ASESORÍA JURÍDICO LABORAL	TODOS	--	--	99,33	98,48	99,50	100,00
	MUJERES	--	--	98,99	98,69	100,00	100,00
	HOMBRES	--	--	100,00	98,08	98,84	100,00
MÁSTER U. EN DIRECCIÓN Y GESTIÓN DE RECURSOS HUMANOS	TODOS	--	--	99,83	100,00	99,05	99,39
	MUJERES	--	--	99,75	100,00	98,83	99,55
	HOMBRES	--	--	100,00	100,00	99,51	99,05
MÁSTER U. EN ORIENTACIÓN E INTERMEDIACIÓN LABORAL	TODOS	99,27	99,34	96,40	98,56	97,96	99,63
	MUJERES	99,08	100,00	96,20	98,14	99,70	99,47
	HOMBRES	100,00	96,72	97,37	100,00	92,98	100,00
MÁSTER U. EN PREVENCIÓN DE RIESGOS LABORALES	TODOS	93,25	97,15	97,65	95,03	97,51	92,05
	MUJERES	93,49	95,91	99,23	92,35	97,90	94,02
	HOMBRES	92,68	100,00	94,04	97,68	97,02	90,81
MÁSTER U. EN PREVENCIÓN DE RIESGOS LABORALES	TODOS	--	--	--	--	--	99,37
	MUJERES	--	--	--	--	--	100,00
	HOMBRES	--	--	--	--	--	97,98



Tasa de graduación en la duración del plan de estudios n (IN03.1)

		2013/14	2014/15	2015/16	2016/17	2017/18	2018/19
GRADO EN RELACIONES LABORALES Y RECURSOS HUMANOS (MURCIA)	TODOS	17,70	32,24	28,79	29,24	25,45	28,82
	MUJERES	20,81	29,37	31,33	31,39	25,41	31,82
	HOMBRES	12,77	36,27	25,23	26,26	25,49	24,74
MÁSTER U. EN ASESORÍA JURÍDICO LABORAL	TODOS	--	--	80,65	30,77	38,10	50,00
	MUJERES	--	--	85,00	29,41	41,67	58,33
	HOMBRES	--	--	72,73	33,33	33,33	37,50
MÁSTER U. EN DIRECCIÓN Y GESTIÓN DE RECURSOS HUMANOS	TODOS	--	--	53,33	36,67	29,03	56,67
	MUJERES	--	--	47,62	33,33	35,00	42,86
	HOMBRES	--	--	66,67	50,00	18,18	88,89
MÁSTER U. EN ORIENTACIÓN E INTERMEDIACIÓN LABORAL	TODOS	61,90	50,00	46,67	50,00	34,78	26,67
	MUJERES	64,71	50,00	41,67	46,67	43,75	9,09
	HOMBRES	50,00	50,00	66,67	60,00	14,29	75,00
MÁSTER U. EN PREVENCIÓN DE RIESGOS LABORALES	TODOS	23,53	55,00	40,91	40,00	26,67	--
	MUJERES	27,27	50,00	50,00	25,00	33,33	--
	HOMBRES	16,67	66,67	25,00	50,00	16,67	--
MÁSTER U. EN PREVENCIÓN DE RIESGOS LABORALES	TODOS	--	--	--	--	--	57,14
	MUJERES	--	--	--	--	--	77,78
	HOMBRES	--	--	--	--	--	20,00

Tasa de graduación Real Decreto (n+1) (IN03.2)

		2013/14	2014/15	2015/16	2016/17	2017/18	2018/19
GRADO EN RELACIONES LABORALES Y RECURSOS HUMANOS (MURCIA)	TODOS	43,89	34,57	43,67	43,58	45,76	40,18
	MUJERES	50,34	40,27	44,06	48,00	48,91	46,72
	HOMBRES	35,65	25,53	43,14	37,38	41,41	32,35
MÁSTER U. EN ASESORÍA JURÍDICO LABORAL	TODOS	--	--	--	83,87	57,69	66,67
	MUJERES	--	--	--	85,00	58,82	66,67
	HOMBRES	--	--	--	81,82	55,56	66,67
MÁSTER U. EN DIRECCIÓN Y GESTIÓN DE RECURSOS HUMANOS	TODOS	--	--	--	73,33	60,00	77,42
	MUJERES	--	--	--	66,67	58,33	75,00
	HOMBRES	--	--	--	88,89	66,67	81,82
MÁSTER U. EN ORIENTACIÓN E INTERMEDIACIÓN LABORAL	TODOS	68,42	71,43	68,75	73,33	85,00	52,17
	MUJERES	57,14	76,47	75,00	75,00	86,67	62,50
	HOMBRES	100,00	50,00	50,00	66,67	80,00	28,57
MÁSTER U. EN PREVENCIÓN DE RIESGOS LABORALES	TODOS	89,47	52,94	80,00	54,55	70,00	40,00
	MUJERES	92,31	63,64	78,57	71,43	75,00	44,44
	HOMBRES	83,33	33,33	83,33	25,00	66,67	33,33



		2013/14	2014/15	2015/16	2016/17	2017/18	2018/19
MÁSTER U. EN PREVENCIÓN DE RIESGOS LABORALES	TODOS	--	--	--	--	--	--
	MUJERES	--	--	--	--	--	--
	HOMBRES	--	--	--	--	--	--

Tasa de abandono R.D. 1393/2007 (IN04.1)

		2013/14	2014/15	2015/16	2016/17	2017/18	2018/19
GRADO EN RELACIONES LABORALES Y RECURSOS HUMANOS (MURCIA)	TODOS	26,75	29,39	31,13	22,46	29,02	27,95
	MUJERES	20,13	30,07	28,00	23,36	25,41	25,76
	HOMBRES	37,23	28,43	35,51	21,21	33,33	30,93

Tasa de abandono REACU (IN04.2)

		2013/14	2014/15	2015/16	2016/17	2017/18	2018/19
GRADO EN RELACIONES LABORALES Y RECURSOS HUMANOS (MURCIA)	TODOS	21,63	22,18	20,34	20,98	24,02	26,12
	MUJERES	23,08	19,33	21,17	21,31	21,97	27,56
	HOMBRES	19,61	26,17	19,19	20,59	26,80	24,11

Tasa de abandono en el curso siguiente al de ingreso (IN04.3)

		2013/14	2014/15	2015/16	2016/17	2017/18	2018/19
MÁSTER U. EN ASESORÍA JURÍDICO LABORAL	TODOS	--	--	--	3,23	23,08	9,52
	MUJERES	--	--	--	0,00	29,41	0,00
	HOMBRES	--	--	--	9,09	11,11	22,22
MÁSTER U. EN DIRECCIÓN Y GESTIÓN DE RECURSOS HUMANOS	TODOS	--	--	--	3,33	0,00	3,23
	MUJERES	--	--	--	4,76	0,00	5,00
	HOMBRES	--	--	--	0,00	0,00	0,00
MÁSTER U. EN ORIENTACIÓN E INTERMEDIACIÓN LABORAL	TODOS	5,26	9,52	6,25	13,33	0,00	13,04
	MUJERES	7,14	5,88	0,00	8,33	0,00	6,25
	HOMBRES	0,00	25,00	25,00	33,33	0,00	28,57
MÁSTER U. EN PREVENCIÓN DE RIESGOS LABORALES	TODOS	0,00	23,53	0,00	13,64	0,00	20,00
	MUJERES	0,00	18,18	0,00	0,00	0,00	22,22
	HOMBRES	0,00	33,33	0,00	37,50	0,00	16,67
MÁSTER U. EN PREVENCIÓN DE RIESGOS LABORALES	TODOS	--	--	--	--	--	--
	MUJERES	--	--	--	--	--	--
	HOMBRES	--	--	--	--	--	--



Tasa de eficiencia (IN05)

		2013/14	2014/15	2015/16	2016/17	2017/18	2018/19
GRADO EN RELACIONES LABORALES Y RECURSOS HUMANOS (MURCIA)	TODOS	94,61	91,03	88,90	88,70	87,96	87,01
	MUJERES	94,69	89,63	89,13	89,58	86,27	86,90
	HOMBRES	94,46	93,02	88,46	87,47	90,65	87,25
MÁSTER U. EN ASESORÍA JURÍDICO LABORAL	TODOS	--	--	99,21	97,83	94,94	94,97
	MUJERES	--	--	99,42	100,00	94,34	97,09
	HOMBRES	--	--	98,77	95,24	96,15	92,11
MÁSTER U. EN DIRECCIÓN Y GESTIÓN DE RECURSOS HUMANOS	TODOS	--	--	98,16	92,39	90,72	89,01
	MUJERES	--	--	98,04	92,66	90,68	87,16
	HOMBRES	--	--	98,36	91,74	90,91	91,46
MÁSTER U. EN ORIENTACIÓN E INTERMEDIACIÓN LABORAL	TODOS	93,13	92,59	92,05	87,91	89,89	90,40
	MUJERES	93,02	91,43	93,02	86,09	90,03	87,91
	HOMBRES	93,46	97,56	89,55	96,77	88,89	93,02
MÁSTER U. EN PREVENCIÓN DE RIESGOS LABORALES	TODOS	82,57	75,24	74,44	62,92	62,43	56,18
	MUJERES	83,68	77,28	73,77	59,82	63,78	53,45
	HOMBRES	77,42	71,09	76,53	67,47	60,81	59,66
MÁSTER U. EN PREVENCIÓN DE RIESGOS LABORALES	TODOS	--	--	--	--	--	88,71
	MUJERES	--	--	--	--	--	88,24
	HOMBRES	--	--	--	--	--	90,91

Duracion media de estudios (IN06)

		2013/14	2014/15	2015/16	2016/17	2017/18	2018/19
GRADO EN RELACIONES LABORALES Y RECURSOS HUMANOS (MURCIA)	TODOS	3,60	4,55	4,66	4,79	4,92	5,05
	MUJERES	3,59	4,57	4,64	4,73	5,05	5,05
	HOMBRES	3,62	4,52	4,69	4,87	4,71	5,05
MÁSTER U. EN ASESORÍA JURÍDICO LABORAL	TODOS	--	--	1,00	1,11	1,47	1,53
	MUJERES	--	--	1,00	1,00	1,50	1,30
	HOMBRES	--	--	1,00	1,25	1,40	1,86
MÁSTER U. EN DIRECCIÓN Y GESTIÓN DE RECURSOS HUMANOS	TODOS	--	--	1,00	1,35	1,75	1,56
	MUJERES	--	--	1,00	1,33	1,82	1,63
	HOMBRES	--	--	1,00	1,40	1,33	1,47
MÁSTER U. EN ORIENTACIÓN E INTERMEDIACIÓN LABORAL	TODOS	1,35	1,13	1,45	1,56	1,56	1,50
	MUJERES	1,27	1,17	1,38	1,69	1,57	1,75
	HOMBRES	1,60	1,00	1,67	1,00	1,50	1,25
MÁSTER U. EN PREVENCIÓN DE RIESGOS LABORALES	TODOS	1,83	1,00	1,41	1,80	2,36	2,67
	MUJERES	1,90	1,00	1,38	2,20	2,46	3,00
	HOMBRES	1,50	1,00	1,50	1,40	2,22	2,25



		2013/14	2014/15	2015/16	2016/17	2017/18	2018/19
MÁSTER U. EN PREVENCIÓN DE RIESGOS LABORALES	TODOS	--	--	--	--	--	1,00
	MUJERES	--	--	--	--	--	1,00
	HOMBRES	--	--	--	--	--	1,00

Número de estudiantes matriculados (IN08)

		2013/14	2014/15	2015/16	2016/17	2017/18	2018/19
GRADO EN RELACIONES LABORALES Y RECURSOS HUMANOS (MURCIA)	TODOS	1029	1024	1016	1030	1000	945
	MUJERES	623	602	602	601	589	561
	HOMBRES	406	422	414	429	411	384
MÁSTER U. EN ASESORÍA JURÍDICO LABORAL	TODOS	--	--	31	31	33	39
	MUJERES	--	--	20	20	19	23
	HOMBRES	--	--	11	11	14	16
MÁSTER U. EN DIRECCIÓN Y GESTIÓN DE RECURSOS HUMANOS	TODOS	--	--	30	43	59	58
	MUJERES	--	--	21	34	42	38
	HOMBRES	--	--	9	9	17	20
MÁSTER U. EN ORIENTACIÓN E INTERMEDIACIÓN LABORAL	TODOS	33	25	27	31	37	31
	MUJERES	26	20	22	25	28	22
	HOMBRES	7	5	5	6	9	9
MÁSTER U. EN PREVENCIÓN DE RIESGOS LABORALES	TODOS	39	35	39	40	39	22
	MUJERES	26	23	25	23	23	10
	HOMBRES	13	12	14	17	16	12
MÁSTER U. EN PREVENCIÓN DE RIESGOS LABORALES	TODOS	--	--	--	--	--	19
	MUJERES	--	--	--	--	--	12
	HOMBRES	--	--	--	--	--	7

5.16 FACULTAD DE COMUNIC. Y DOCUMENT.

Tasa de rendimiento (IN01)

		2013/14	2014/15	2015/16	2016/17	2017/18	2018/19
GRADO EN COMUNICACIÓN AUDIOVISUAL	TODOS	89,45	85,80	85,70	86,14	87,02	90,27
	MUJERES	91,61	86,83	86,57	87,21	89,73	89,05
	HOMBRES	87,86	84,89	85,01	85,30	84,66	91,26
GRADO EN INFORMACIÓN Y DOCUMENTACIÓN	TODOS	79,16	68,91	64,74	68,03	78,35	69,61
	MUJERES	84,30	74,60	70,93	73,19	78,99	70,81
	HOMBRES	69,41	60,00	53,68	61,51	77,65	68,36



		2013/14	2014/15	2015/16	2016/17	2017/18	2018/19
GRADO EN PERIODISMO	TODOS	91,50	89,83	91,91	90,03	87,40	88,78
	MUJERES	92,03	90,53	93,62	90,72	89,46	88,19
	HOMBRES	90,71	88,78	89,45	89,03	84,62	89,44
GRADO EN PUBLICIDAD Y RELACIONES PÚBLICAS	TODOS	80,75	82,87	82,53	83,92	85,76	86,37
	MUJERES	84,47	85,71	86,12	86,43	87,54	88,02
	HOMBRES	75,14	78,25	76,61	79,27	81,80	82,66
MÁSTER U. EN ANÁLISIS DE TENDENCIAS SOCIALES, DE CONSUMO Y ESTRATEGIAS DE COMUNICACIÓN	TODOS	--	0,00	91,67	88,89	82,14	66,67
	MUJERES	--	0,00	87,50	90,00	82,35	66,67
	HOMBRES	--	0,00	100,00	80,00	81,82	0,00
MÁSTER U. EN COMUNICACIÓN MÓVIL Y CONTENIDO DIGITAL	TODOS	--	96,76	96,21	88,71	84,78	81,38
	MUJERES	--	100,00	100,00	96,00	93,33	78,47
	HOMBRES	--	94,17	93,70	83,78	68,75	90,91

Tasa de éxito (IN02)

		2013/14	2014/15	2015/16	2016/17	2017/18	2018/19
GRADO EN COMUNICACIÓN AUDIOVISUAL	TODOS	93,31	91,67	92,20	93,27	94,79	95,88
	MUJERES	95,25	91,16	91,79	92,07	94,71	95,15
	HOMBRES	91,89	92,12	92,54	94,25	94,86	96,48
GRADO EN INFORMACIÓN Y DOCUMENTACIÓN	TODOS	90,77	84,41	81,43	85,27	85,39	83,90
	MUJERES	91,66	86,71	85,81	86,67	85,30	85,06
	HOMBRES	88,77	80,28	72,67	83,26	85,49	82,69
GRADO EN PERIODISMO	TODOS	95,08	95,45	96,98	95,63	95,20	94,85
	MUJERES	95,15	96,50	96,92	96,25	96,14	93,92
	HOMBRES	94,97	93,92	97,06	94,73	93,89	95,88
GRADO EN PUBLICIDAD Y RELACIONES PÚBLICAS	TODOS	86,12	89,46	90,04	92,13	92,11	92,41
	MUJERES	88,22	90,46	91,67	93,27	92,43	92,76
	HOMBRES	82,80	87,75	87,17	89,91	91,38	91,59
MÁSTER U. EN ANÁLISIS DE TENDENCIAS SOCIALES, DE CONSUMO Y ESTRATEGIAS DE COMUNICACIÓN	TODOS	--	0,00	100,00	100,00	100,00	100,00
	MUJERES	--	0,00	100,00	100,00	100,00	100,00
	HOMBRES	--	0,00	100,00	100,00	100,00	0,00
MÁSTER U. EN COMUNICACIÓN MÓVIL Y CONTENIDO DIGITAL	TODOS	--	100,00	98,07	100,00	100,00	95,62
	MUJERES	--	100,00	100,00	100,00	100,00	97,41
	HOMBRES	--	100,00	96,75	100,00	100,00	90,91



Tasa de graduación en la duración del plan de estudios n (IN03.1)

		2013/14	2014/15	2015/16	2016/17	2017/18	2018/19
GRADO EN COMUNICACIÓN AUDIOVISUAL	TODOS	33,33	48,72	38,75	27,78	41,79	50,70
	MUJERES	34,62	54,84	53,66	26,92	41,46	51,85
	HOMBRES	32,69	44,68	23,08	28,26	42,31	50,00
GRADO EN INFORMACIÓN Y DOCUMENTACIÓN	TODOS	13,21	27,50	8,70	14,89	4,69	4,65
	MUJERES	15,00	36,00	12,50	20,69	5,26	7,69
	HOMBRES	7,69	13,33	4,55	5,56	3,85	0,00
GRADO EN PERIODISMO	TODOS	45,57	43,59	48,15	50,65	32,18	55,71
	MUJERES	44,74	44,90	57,14	46,81	32,14	48,89
	HOMBRES	46,34	41,38	34,38	56,67	32,26	68,00
GRADO EN PUBLICIDAD Y RELACIONES PÚBLICAS	TODOS	37,66	32,05	37,18	30,38	40,79	44,83
	MUJERES	53,66	33,33	38,30	34,04	45,45	48,00
	HOMBRES	19,44	29,63	35,48	25,00	28,57	40,54
MÁSTER U. EN ANÁLISIS DE TENDENCIAS SOCIALES, DE CONSUMO Y ESTRATEGIAS DE COMUNICACIÓN	TODOS	--	--	58,33	62,50	40,00	--
	MUJERES	--	--	37,50	71,43	33,33	--
	HOMBRES	--	--	100,00	0,00	50,00	--
MÁSTER U. EN COMUNICACIÓN MÓVIL Y CONTENIDO DIGITAL	TODOS	--	81,82	90,00	58,33	62,50	55,56
	MUJERES	--	80,00	100,00	80,00	66,67	57,14
	HOMBRES	--	83,33	83,33	42,86	50,00	50,00

Tasa de graduación Real Decreto (n+1) (IN03.2)

		2013/14	2014/15	2015/16	2016/17	2017/18	2018/19
GRADO EN COMUNICACIÓN AUDIOVISUAL	TODOS	--	42,31	62,82	57,50	56,94	53,73
	MUJERES	--	42,31	61,29	68,29	65,38	48,78
	HOMBRES	--	42,31	63,83	46,15	52,17	61,54
GRADO EN INFORMACIÓN Y DOCUMENTACIÓN	TODOS	--	18,87	32,50	13,04	17,02	26,56
	MUJERES	--	22,50	44,00	12,50	24,14	31,58
	HOMBRES	--	7,69	13,33	13,64	5,56	19,23
GRADO EN PERIODISMO	TODOS	--	68,35	70,51	61,73	62,34	59,77
	MUJERES	--	71,05	75,51	67,35	59,57	62,50
	HOMBRES	--	65,85	62,07	53,12	66,67	54,84
GRADO EN PUBLICIDAD Y RELACIONES PÚBLICAS	TODOS	--	45,45	46,15	48,72	50,63	64,47
	MUJERES	--	63,41	52,94	51,06	57,45	70,91
	HOMBRES	--	25,00	33,33	45,16	40,62	47,62
MÁSTER U. EN ANÁLISIS DE TENDENCIAS SOCIALES, DE CONSUMO Y ESTRATEGIAS DE COMUNICACIÓN	TODOS	--	--	--	83,33	87,50	60,00
	MUJERES	--	--	--	75,00	85,71	66,67
	HOMBRES	--	--	--	100,00	100,00	50,00



		2013/14	2014/15	2015/16	2016/17	2017/18	2018/19
MÁSTER U. EN COMUNICACIÓN MÓVIL Y CONTENIDO DIGITAL	TODOS	--	--	90,91	90,00	75,00	75,00
	MUJERES	--	--	100,00	100,00	80,00	66,67
	HOMBRES	--	--	83,33	83,33	71,43	100,00

Tasa de abandono R.D. 1393/2007 (IN04.1)

		2013/14	2014/15	2015/16	2016/17	2017/18	2018/19
GRADO EN COMUNICACIÓN AUDIOVISUAL	TODOS	24,36	11,54	20,00	20,83	23,88	14,08
	MUJERES	26,92	9,68	14,63	15,38	24,39	11,11
	HOMBRES	23,08	12,77	25,64	23,91	23,08	15,91
GRADO EN INFORMACIÓN Y DOCUMENTACIÓN	TODOS	73,58	62,50	78,26	68,09	57,81	79,07
	MUJERES	70,00	52,00	83,33	58,62	50,00	80,77
	HOMBRES	84,62	80,00	72,73	83,33	69,23	76,47
GRADO EN PERIODISMO	TODOS	15,19	12,82	20,99	16,88	10,34	14,29
	MUJERES	15,79	10,20	20,41	19,15	8,93	15,56
	HOMBRES	14,63	17,24	21,88	13,33	12,90	12,00
GRADO EN PUBLICIDAD Y RELACIONES PÚBLICAS	TODOS	19,48	15,38	24,36	15,19	7,89	18,39
	MUJERES	14,63	13,73	27,66	12,77	5,45	20,00
	HOMBRES	25,00	18,52	19,35	18,75	14,29	16,22

Tasa de abandono REACU (IN04.2)

		2013/14	2014/15	2015/16	2016/17	2017/18	2018/19
GRADO EN COMUNICACIÓN AUDIOVISUAL	TODOS	7,69	11,25	6,94	14,93	7,04	9,68
	MUJERES	6,45	7,32	3,85	17,07	7,41	14,29
	HOMBRES	8,51	15,38	8,70	11,54	6,82	5,88
GRADO EN INFORMACIÓN Y DOCUMENTACIÓN	TODOS	55,00	67,39	63,83	54,69	76,74	72,97
	MUJERES	48,00	66,67	55,17	44,74	80,77	83,33
	HOMBRES	66,67	68,18	77,78	69,23	70,59	63,16
GRADO EN PERIODISMO	TODOS	7,69	9,88	12,99	8,05	8,57	9,86
	MUJERES	4,08	8,16	17,02	8,93	6,67	16,28
	HOMBRES	13,79	12,50	6,67	6,45	12,00	0,00
GRADO EN PUBLICIDAD Y RELACIONES PÚBLICAS	TODOS	11,54	20,51	15,19	6,58	16,09	14,94
	MUJERES	9,80	21,28	12,77	3,64	16,00	11,29
	HOMBRES	14,81	19,35	18,75	14,29	16,22	24,00



Tasa de abandono en el curso siguiente al de ingreso (IN04.3)

		2014/15	2015/16	2016/17	2017/18	2018/19
MÁSTER U. EN ANÁLISIS DE TENDENCIAS SOCIALES, DE CONSUMO Y ESTRATEGIAS DE COMUNICACIÓN	TODOS	--	--	0,00	0,00	20,00
	MUJERES	--	--	0,00	0,00	0,00
	HOMBRES	--	--	0,00	0,00	50,00
MÁSTER U. EN COMUNICACIÓN MÓVIL Y CONTENIDO DIGITAL	TODOS	--	0,00	0,00	8,33	12,50
	MUJERES	--	0,00	0,00	20,00	16,67
	HOMBRES	--	0,00	0,00	0,00	0,00

Tasa de eficiencia (IN05)

		2013/14	2014/15	2015/16	2016/17	2017/18	2018/19
GRADO EN COMUNICACIÓN AUDIOVISUAL	TODOS	96,10	94,26	92,34	91,00	92,51	90,86
	MUJERES	94,67	95,47	93,67	89,98	95,36	88,15
	HOMBRES	96,81	93,39	90,82	91,83	90,45	93,21
GRADO EN INFORMACIÓN Y DOCUMENTACIÓN	TODOS	97,62	95,24	92,06	92,95	92,73	70,32
	MUJERES	98,55	95,68	95,10	96,77	91,74	70,27
	HOMBRES	94,56	94,12	81,63	86,77	93,57	70,48
GRADO EN PERIODISMO	TODOS	98,90	95,50	92,95	94,79	93,63	89,13
	MUJERES	99,66	95,55	92,46	95,73	95,44	87,39
	HOMBRES	98,19	95,41	94,02	93,62	91,80	91,65
GRADO EN PUBLICIDAD Y RELACIONES PÚBLICAS	TODOS	96,14	93,70	90,72	87,95	87,15	90,62
	MUJERES	96,00	93,24	93,09	90,38	89,17	90,10
	HOMBRES	96,51	94,49	86,68	82,76	83,51	91,80
MÁSTER U. EN ANÁLISIS DE TENDENCIAS SOCIALES, DE CONSUMO Y ESTRATEGIAS DE COMUNICACIÓN	TODOS	--	0,00	100,00	93,02	90,91	76,92
	MUJERES	--	0,00	100,00	93,02	90,91	76,92
	HOMBRES	--	0,00	100,00	0,00	90,91	0,00
MÁSTER U. EN COMUNICACIÓN MÓVIL Y CONTENIDO DIGITAL	TODOS	--	100,00	100,00	100,00	94,59	96,77
	MUJERES	--	100,00	100,00	100,00	100,00	100,00
	HOMBRES	--	100,00	100,00	100,00	88,24	90,91

Duracion media de estudios (IN06)

		2013/14	2014/15	2015/16	2016/17	2017/18	2018/19
GRADO EN COMUNICACIÓN AUDIOVISUAL	TODOS	4,00	4,10	4,42	4,67	4,64	4,78
	MUJERES	4,00	4,06	4,17	4,94	4,34	4,96
	HOMBRES	4,00	4,14	4,71	4,48	4,93	4,65



		2013/14	2014/15	2015/16	2016/17	2017/18	2018/19
GRADO EN INFORMACIÓN Y DOCUMENTACIÓN	TODOS	2,91	4,21	4,57	4,40	5,14	4,33
	MUJERES	2,94	4,25	4,40	4,00	5,00	4,00
	HOMBRES	2,80	4,00	5,00	5,00	5,33	5,00
GRADO EN PERIODISMO	TODOS	3,95	4,33	4,36	4,44	4,43	4,41
	MUJERES	3,95	4,32	4,35	4,43	4,26	4,23
	HOMBRES	3,95	4,35	4,38	4,46	4,65	4,61
GRADO EN PUBLICIDAD Y RELACIONES PÚBLICAS	TODOS	3,97	4,19	4,43	4,87	4,83	4,71
	MUJERES	3,96	4,22	4,27	4,80	4,66	4,76
	HOMBRES	4,00	4,13	4,71	5,00	5,18	4,62
MÁSTER U. EN ANÁLISIS DE TENDENCIAS SOCIALES, DE CONSUMO Y ESTRATEGIAS DE COMUNICACIÓN	TODOS	--	0,00	1,00	1,38	1,50	2,50
	MUJERES	--	0,00	1,00	1,38	1,50	2,50
	HOMBRES	--	0,00	1,00	0,00	1,50	0,00
MÁSTER U. EN COMUNICACIÓN MÓVIL Y CONTENIDO DIGITAL	TODOS	--	1,00	1,10	1,00	1,29	1,17
	MUJERES	--	1,00	1,20	1,00	1,00	1,00
	HOMBRES	--	1,00	1,00	1,00	1,67	1,50

Número de estudiantes matriculados (IN08)

		2013/14	2014/15	2015/16	2016/17	2017/18	2018/19
GRADO EN COMUNICACIÓN AUDIOVISUAL	TODOS	291	317	313	310	314	299
	MUJERES	122	149	138	135	139	137
	HOMBRES	169	168	175	175	175	162
GRADO EN INFORMACIÓN Y DOCUMENTACIÓN	TODOS	119	110	102	88	74	73
	MUJERES	77	67	65	47	38	40
	HOMBRES	42	43	37	41	36	33
GRADO EN PERIODISMO	TODOS	310	317	325	311	305	320
	MUJERES	185	190	193	181	170	169
	HOMBRES	125	127	132	130	135	151
GRADO EN PUBLICIDAD Y RELACIONES PÚBLICAS	TODOS	286	317	351	363	377	374
	MUJERES	171	196	216	236	251	261
	HOMBRES	115	121	135	127	126	113
MÁSTER U. EN ANÁLISIS DE TENDENCIAS SOCIALES, DE CONSUMO Y ESTRATEGIAS DE COMUNICACIÓN	TODOS	--	0	12	13	8	3
	MUJERES	--	0	8	12	5	3
	HOMBRES	--	0	4	1	3	0
MÁSTER U. EN COMUNICACIÓN MÓVIL Y CONTENIDO DIGITAL	TODOS	--	11	12	14	14	11
	MUJERES	--	5	5	5	6	8
	HOMBRES	--	6	7	9	8	3



5.17 F. CIENCIAS DEL DEPORTE

Tasa de rendimiento (IN01)

		2013/14	2014/15	2015/16	2016/17	2017/18	2018/19
GRADO EN CIENCIAS DE LA ACTIVIDAD FÍSICA Y DEL DEPORTE	TODOS	90,75	89,33	88,71	86,81	86,23	82,79
	MUJERES	91,28	93,43	90,99	88,43	90,30	88,02
	HOMBRES	90,62	88,28	88,01	86,30	84,88	80,94
MÁSTER U. EN INVESTIGACIÓN EN CIENCIAS DE LA ACTIVIDAD FÍSICA Y DEL DEPORTE	TODOS	95,98	96,12	96,07	91,20	90,10	92,80
	MUJERES	98,13	100,00	100,00	84,62	88,24	84,44
	HOMBRES	95,02	95,61	93,12	94,19	91,39	97,79

Tasa de éxito (IN02)

		2013/14	2014/15	2015/16	2016/17	2017/18	2018/19
GRADO EN CIENCIAS DE LA ACTIVIDAD FÍSICA Y DEL DEPORTE	TODOS	94,48	93,09	91,85	90,91	91,64	88,74
	MUJERES	94,52	95,24	92,51	91,14	93,73	89,95
	HOMBRES	94,47	92,53	91,64	90,83	90,92	88,28
MÁSTER U. EN INVESTIGACIÓN EN CIENCIAS DE LA ACTIVIDAD FÍSICA Y DEL DEPORTE	TODOS	100,00	100,00	99,63	97,94	100,00	100,00
	MUJERES	100,00	100,00	100,00	94,29	100,00	100,00
	HOMBRES	100,00	100,00	99,33	99,51	100,00	100,00

Tasa de graduación en la duración del plan de estudios n (IN03.1)

		2013/14	2014/15	2015/16	2016/17	2017/18	2018/19
GRADO EN CIENCIAS DE LA ACTIVIDAD FÍSICA Y DEL DEPORTE	TODOS	48,98	59,43	65,52	48,08	60,22	55,06
	MUJERES	63,16	75,00	66,67	54,55	76,00	56,52
	HOMBRES	45,57	54,88	65,26	46,34	54,41	54,55
MÁSTER U. EN INVESTIGACIÓN EN CIENCIAS DE LA ACTIVIDAD FÍSICA Y DEL DEPORTE	TODOS	84,21	100,00	87,50	68,75	72,22	88,89
	MUJERES	83,33	0,00	100,00	40,00	71,43	71,43
	HOMBRES	84,62	100,00	80,00	81,82	72,73	100,00



Tasa de graduación Real Decreto (n+1) (IN03.2)

		2013/14	2014/15	2015/16	2016/17	2017/18	2018/19
GRADO EN CIENCIAS DE LA ACTIVIDAD FÍSICA Y DEL DEPORTE	TODOS	--	55,10	72,64	70,69	65,38	73,12
	MUJERES	--	63,16	79,17	76,19	68,18	84,00
	HOMBRES	--	53,16	70,73	69,47	64,63	69,12
MÁSTER U. EN INVESTIGACIÓN EN CIENCIAS DE LA ACTIVIDAD FÍSICA Y DEL DEPORTE	TODOS	92,31	94,74	100,00	87,50	90,62	83,33
	MUJERES	100,00	100,00	0,00	100,00	80,00	71,43
	HOMBRES	88,89	92,31	100,00	80,00	95,45	90,91

Tasa de abandono R.D. 1393/2007 (IN04.1)

		2013/14	2014/15	2015/16	2016/17	2017/18	2018/19
GRADO EN CIENCIAS DE LA ACTIVIDAD FÍSICA Y DEL DEPORTE	TODOS	11,22	10,38	15,52	14,42	9,68	13,48
	MUJERES	5,26	16,67	19,05	9,09	12,00	17,39
	HOMBRES	12,66	8,54	14,74	15,85	8,82	12,12

Tasa de abandono REACU (IN04.2)

		2013/14	2014/15	2015/16	2016/17	2017/18	2018/19
GRADO EN CIENCIAS DE LA ACTIVIDAD FÍSICA Y DEL DEPORTE	TODOS	5,66	10,34	10,58	5,38	11,24	10,31
	MUJERES	12,50	14,29	9,09	4,00	13,04	7,41
	HOMBRES	3,66	9,47	10,98	5,88	10,61	11,43

Tasa de abandono en el curso siguiente al de ingreso (IN04.3)

		2013/14	2014/15	2015/16	2016/17	2017/18	2018/19
MÁSTER U. EN INVESTIGACIÓN EN CIENCIAS DE LA ACTIVIDAD FÍSICA Y DEL DEPORTE	TODOS	0,00	0,00	0,00	6,25	0,00	0,00
	MUJERES	0,00	0,00	0,00	0,00	0,00	0,00
	HOMBRES	0,00	0,00	0,00	10,00	0,00	0,00

Tasa de eficiencia (IN05)

		2013/14	2014/15	2015/16	2016/17	2017/18	2018/19
GRADO EN CIENCIAS DE LA ACTIVIDAD FÍSICA Y DEL DEPORTE	TODOS	97,58	94,87	94,76	99,97	97,59	97,08
	MUJERES	98,86	96,03	94,67	99,86	98,68	97,82
	HOMBRES	97,24	94,56	94,78	100,00	97,31	96,89



		2013/14	2014/15	2015/16	2016/17	2017/18	2018/19
MÁSTER U. EN INVESTIGACIÓN EN CIENCIAS DE LA ACTIVIDAD FÍSICA Y DEL DEPORTE	TODOS	100,00	95,24	100,00	100,00	91,30	93,60
	MUJERES	100,00	90,91	100,00	100,00	90,00	100,00
	HOMBRES	100,00	96,00	100,00	100,00	92,31	91,50

Duración media de estudios (IN06)

		2013/14	2014/15	2015/16	2016/17	2017/18	2018/19
GRADO EN CIENCIAS DE LA ACTIVIDAD FÍSICA Y DEL DEPORTE	TODOS	3,94	4,08	4,28	4,14	4,66	4,34
	MUJERES	3,93	4,00	4,29	3,78	4,16	4,15
	HOMBRES	3,94	4,10	4,27	4,30	4,79	4,39
MÁSTER U. EN INVESTIGACIÓN EN CIENCIAS DE LA ACTIVIDAD FÍSICA Y DEL DEPORTE	TODOS	1,00	1,00	1,00	1,00	1,43	1,21
	MUJERES	1,00	1,00	1,00	1,00	1,44	1,00
	HOMBRES	1,00	1,00	1,00	1,00	1,42	1,29

Número de estudiantes matriculados (IN08)

		2013/14	2014/15	2015/16	2016/17	2017/18	2018/19
GRADO EN CIENCIAS DE LA ACTIVIDAD FÍSICA Y DEL DEPORTE	TODOS	422	433	424	418	455	457
	MUJERES	84	87	94	99	108	117
	HOMBRES	338	346	330	319	347	340
MÁSTER U. EN INVESTIGACIÓN EN CIENCIAS DE LA ACTIVIDAD FÍSICA Y DEL DEPORTE	TODOS	20	8	16	32	29	24
	MUJERES	6	1	6	10	13	9
	HOMBRES	14	7	10	22	16	15

5.18 FACULTAD DE TRABAJO SOCIAL

Tasa de rendimiento (IN01)

		2013/14	2014/15	2015/16	2016/17	2017/18	2018/19
GRADO EN TRABAJO SOCIAL	TODOS	86,18	86,45	87,52	83,06	84,52	86,25
	MUJERES	87,49	87,80	89,01	83,83	85,58	87,93
	HOMBRES	81,53	81,25	81,07	79,73	80,37	79,95
MÁSTER U. EN MEDIACIÓN	TODOS	92,46	97,29	94,64	87,35	94,06	88,60
	MUJERES	94,43	98,59	94,94	89,96	94,69	93,29
	HOMBRES	77,50	89,80	90,00	77,46	90,24	72,73



Tasa de éxito (IN02)

		2013/14	2014/15	2015/16	2016/17	2017/18	2018/19
GRADO EN TRABAJO SOCIAL	TODOS	92,27	92,83	93,76	89,38	91,80	92,39
	MUJERES	92,89	92,94	94,13	89,56	91,92	92,91
	HOMBRES	89,99	92,36	92,03	88,53	91,29	90,29
MÁSTER U. EN MEDIACIÓN	TODOS	99,37	100,00	99,38	99,00	99,63	98,84
	MUJERES	99,31	100,00	99,34	99,18	99,57	100,00
	HOMBRES	100,00	100,00	100,00	98,21	100,00	94,12

Tasa de graduación en la duración del plan de estudios n (IN03.1)

		2013/14	2014/15	2015/16	2016/17	2017/18	2018/19
GRADO EN TRABAJO SOCIAL	TODOS	33,77	45,04	53,96	44,85	42,22	39,86
	MUJERES	35,04	49,47	59,29	50,00	44,25	42,74
	HOMBRES	29,41	33,33	30,77	26,67	31,82	29,03
MÁSTER U. EN MEDIACIÓN	TODOS	83,87	96,88	84,85	55,88	84,62	72,22
	MUJERES	92,59	96,43	87,10	62,96	86,96	78,57
	HOMBRES	25,00	100,00	50,00	28,57	66,67	50,00

Tasa de graduación Real Decreto (n+1) (IN03.2)

		2013/14	2014/15	2015/16	2016/17	2017/18	2018/19
GRADO EN TRABAJO SOCIAL	TODOS	63,97	57,62	64,12	69,78	60,29	64,44
	MUJERES	68,75	61,54	66,32	76,99	62,26	66,37
	HOMBRES	41,67	44,12	58,33	38,46	53,33	54,55
MÁSTER U. EN MEDIACIÓN	TODOS	79,41	90,32	96,88	87,88	76,47	84,62
	MUJERES	76,67	92,59	96,43	90,32	77,78	86,96
	HOMBRES	100,00	75,00	100,00	50,00	71,43	66,67

Tasa de abandono R.D. 1393/2007 (IN04.1)

		2013/14	2014/15	2015/16	2016/17	2017/18	2018/19
GRADO EN TRABAJO SOCIAL	TODOS	14,57	19,08	14,39	15,44	10,37	14,86
	MUJERES	16,24	14,74	9,73	14,15	9,73	13,68
	HOMBRES	8,82	30,56	34,62	20,00	13,64	19,35



Tasa de abandono REACU (IN04.2)

		2013/14	2014/15	2015/16	2016/17	2017/18	2018/19
GRADO EN TRABAJO SOCIAL	TODOS	12,98	8,63	11,03	7,41	10,14	11,11
	MUJERES	10,53	5,31	11,32	7,96	7,69	12,50
	HOMBRES	19,44	23,08	10,00	4,55	19,35	4,00

Tasa de abandono en el curso siguiente al de ingreso (IN04.3)

		2013/14	2014/15	2015/16	2016/17	2017/18	2018/19
MÁSTER U. EN MEDIACIÓN	TODOS	5,88	3,23	0,00	12,12	8,82	0,00
	MUJERES	6,67	3,70	0,00	9,68	7,41	0,00
	HOMBRES	0,00	0,00	0,00	50,00	14,29	0,00

Tasa de eficiencia (IN05)

		2013/14	2014/15	2015/16	2016/17	2017/18	2018/19
GRADO EN TRABAJO SOCIAL	TODOS	97,47	92,51	92,26	93,45	92,64	92,88
	MUJERES	97,54	92,80	93,31	93,08	92,81	92,93
	HOMBRES	97,20	91,18	88,52	96,03	91,91	92,63
MÁSTER U. EN MEDIACIÓN	TODOS	90,67	97,77	98,73	94,17	95,71	94,67
	MUJERES	90,41	98,64	98,64	98,90	96,39	96,30
	HOMBRES	100,00	93,75	100,00	73,17	92,59	88,24

Duracion media de estudios (IN06)

		2013/14	2014/15	2015/16	2016/17	2017/18	2018/19
GRADO EN TRABAJO SOCIAL	TODOS	3,27	4,52	4,47	4,65	4,61	4,61
	MUJERES	3,23	4,51	4,41	4,69	4,53	4,60
	HOMBRES	3,43	4,58	4,73	4,22	4,94	4,71
MÁSTER U. EN MEDIACIÓN	TODOS	1,38	1,00	1,03	1,19	1,24	1,44
	MUJERES	1,39	1,00	1,04	1,06	1,17	1,38
	HOMBRES	1,00	1,00	1,00	2,00	1,60	1,67



Número de estudiantes matriculados (IN08)

		2013/14	2014/15	2015/16	2016/17	2017/18	2018/19
GRADO EN TRABAJO SOCIAL	TODOS	635	634	646	646	662	646
	MUJERES	498	506	518	527	525	511
	HOMBRES	137	128	128	119	137	135
MÁSTER U. EN MEDIACIÓN	TODOS	46	42	35	39	37	24
	MUJERES	42	35	33	31	30	18
	HOMBRES	4	7	2	8	7	6

5.19 FACULTAD DE ENFERMERÍA

Tasa de rendimiento (IN01)

		2013/14	2014/15	2015/16	2016/17	2017/18	2018/19
GRADO EN ENFERMERÍA (MURCIA)	TODOS	90,50	88,66	89,66	90,68	89,92	90,99
	MUJERES	90,82	89,76	90,34	91,43	90,52	91,67
	HOMBRES	89,55	85,41	87,51	88,02	87,52	88,43
MÁSTER U. EN SALUD, MUJER Y CUIDADOS	TODOS	95,20	95,97	100,00	98,80	97,46	92,28
	MUJERES	94,29	95,41	100,00	98,80	97,22	90,48
	HOMBRES	100,00	100,00	100,00	0,00	100,00	97,14

Tasa de éxito (IN02)

		2013/14	2014/15	2015/16	2016/17	2017/18	2018/19
GRADO EN ENFERMERÍA (MURCIA)	TODOS	95,00	94,40	95,25	94,83	93,98	95,11
	MUJERES	95,21	94,87	95,45	95,11	94,16	95,40
	HOMBRES	94,35	93,00	94,58	93,82	93,23	93,98
MÁSTER U. EN SALUD, MUJER Y CUIDADOS	TODOS	100,00	100,00	100,00	100,00	99,57	99,58
	MUJERES	100,00	100,00	100,00	100,00	99,53	99,42
	HOMBRES	100,00	100,00	100,00	0,00	100,00	100,00

Tasa de graduación en la duración del plan de estudios n (IN03.1)

		2013/14	2014/15	2015/16	2016/17	2017/18	2018/19
GRADO EN ENFERMERÍA (MURCIA)	TODOS	57,94	69,42	66,94	63,52	66,36	63,72
	MUJERES	60,67	72,88	67,84	65,32	72,19	65,22
	HOMBRES	49,09	60,00	64,79	58,33	47,06	57,14



		2013/14	2014/15	2015/16	2016/17	2017/18	2018/19
MÁSTER U. EN SALUD, MUJER Y CUIDADOS	TODOS	91,67	95,83	100,00	88,00	83,33	72,00
	MUJERES	90,00	95,24	100,00	88,00	81,82	72,22
	HOMBRES	100,00	100,00	100,00	0,00	100,00	71,43

Tasa de graduación Real Decreto (n+1) (IN03.2)

		2013/14	2014/15	2015/16	2016/17	2017/18	2018/19
GRADO EN ENFERMERÍA (MURCIA)	TODOS	84,48	65,24	79,75	74,79	72,53	71,82
	MUJERES	83,89	67,98	80,79	74,85	73,99	75,15
	HOMBRES	86,54	56,36	76,92	74,65	68,33	60,78
MÁSTER U. EN SALUD, MUJER Y CUIDADOS	TODOS	91,67	95,83	95,83	100,00	92,00	91,67
	MUJERES	91,67	95,00	95,24	100,00	92,00	90,91
	HOMBRES	0,00	100,00	100,00	100,00	0,00	100,00

Tasa de abandono R.D. 1393/2007 (IN04.1)

		2013/14	2014/15	2015/16	2016/17	2017/18	2018/19
GRADO EN ENFERMERÍA (MURCIA)	TODOS	16,31	16,12	17,36	21,03	19,09	23,01
	MUJERES	14,04	14,69	18,71	19,65	16,57	20,65
	HOMBRES	23,64	20,00	14,08	25,00	27,45	33,33

Tasa de abandono REACU (IN04.2)

		2013/14	2014/15	2015/16	2016/17	2017/18	2018/19
GRADO EN ENFERMERÍA (MURCIA)	TODOS	14,05	16,53	16,31	17,27	21,68	15,79
	MUJERES	13,56	17,54	15,03	15,38	19,57	14,29
	HOMBRES	15,38	14,08	20,00	23,53	30,95	20,75

Tasa de abandono en el curso siguiente al de ingreso (IN04.3)

		2013/14	2014/15	2015/16	2016/17	2017/18	2018/19
MÁSTER U. EN SALUD, MUJER Y CUIDADOS	TODOS	0,00	0,00	4,17	0,00	0,00	4,17
	MUJERES	0,00	0,00	4,76	0,00	0,00	4,55
	HOMBRES	0,00	0,00	0,00	0,00	0,00	0,00



Tasa de eficiencia (IN05)

		2013/14	2014/15	2015/16	2016/17	2017/18	2018/19
GRADO EN ENFERMERÍA (MURCIA)	TODOS	95,65	95,05	94,61	93,46	93,15	93,55
	MUJERES	95,64	95,12	95,02	93,69	94,00	94,13
	HOMBRES	95,67	94,78	93,73	92,85	89,66	91,79
MÁSTER U. EN SALUD, MUJER Y CUIDADOS	TODOS	98,29	94,55	94,59	96,23	99,53	99,50
	MUJERES	97,94	93,88	94,41	96,23	99,48	99,34
	HOMBRES	100,00	100,00	100,00	0,00	100,00	100,00

Duracion media de estudios (IN06)

		2013/14	2014/15	2015/16	2016/17	2017/18	2018/19
GRADO EN ENFERMERÍA (MURCIA)	TODOS	3,47	4,14	4,23	4,20	4,16	4,25
	MUJERES	3,51	4,14	4,22	4,19	4,08	4,23
	HOMBRES	3,36	4,15	4,24	4,21	4,52	4,30
MÁSTER U. EN SALUD, MUJER Y CUIDADOS	TODOS	1,09	1,08	1,11	1,54	1,05	1,10
	MUJERES	1,11	1,10	1,11	1,54	1,05	1,13
	HOMBRES	1,00	1,00	1,00	0,00	1,00	1,00

Número de estudiantes matriculados (IN08)

		2013/14	2014/15	2015/16	2016/17	2017/18	2018/19
GRADO EN ENFERMERÍA (MURCIA)	TODOS	1065	1036	974	917	892	878
	MUJERES	793	773	734	712	711	691
	HOMBRES	272	263	240	205	181	187
MÁSTER U. EN SALUD, MUJER Y CUIDADOS	TODOS	27	27	28	27	27	28
	MUJERES	23	24	27	27	25	21
	HOMBRES	4	3	1	0	2	7

5.20 FACULTAD DE ÓPTICA Y OPTOMETRÍA

Tasa de rendimiento (IN01)

		2013/14	2014/15	2015/16	2016/17	2017/18	2018/19
GRADO EN ÓPTICA Y OPTOMETRÍA	TODOS	74,08	79,44	76,05	81,01	80,72	78,08
	MUJERES	77,57	81,28	78,44	81,78	81,27	80,00
	HOMBRES	65,66	74,81	70,08	78,83	79,23	73,21



Tasa de éxito (IN02)

		2013/14	2014/15	2015/16	2016/17	2017/18	2018/19
GRADO EN ÓPTICA Y OPTOMETRÍA	TODOS	82,46	86,87	83,37	85,91	87,51	86,20
	MUJERES	83,37	87,61	84,46	86,23	87,47	86,99
	HOMBRES	79,95	84,91	80,47	84,99	87,60	84,08

Tasa de graduación en la duración del plan de estudios n (IN03.1)

		2013/14	2014/15	2015/16	2016/17	2017/18	2018/19
GRADO EN ÓPTICA Y OPTOMETRÍA	TODOS	25,45	31,82	34,21	37,33	37,97	55,88
	MUJERES	28,57	37,78	37,04	42,59	37,50	70,83
	HOMBRES	20,00	19,05	27,27	23,81	39,13	20,00

Tasa de graduación Real Decreto (n+1) (IN03.2)

		2013/14	2014/15	2015/16	2016/17	2017/18	2018/19
GRADO EN ÓPTICA Y OPTOMETRÍA	TODOS	71,08	56,36	48,48	44,74	61,33	63,29
	MUJERES	75,81	62,86	55,56	48,15	64,81	60,71
	HOMBRES	57,14	45,00	33,33	36,36	52,38	69,57

Tasa de abandono R.D. 1393/2007 (IN04.1)

		2013/14	2014/15	2015/16	2016/17	2017/18	2018/19
GRADO EN ÓPTICA Y OPTOMETRÍA	TODOS	29,09	33,33	39,47	22,67	13,92	22,06
	MUJERES	22,86	31,11	35,19	18,52	16,07	12,50
	HOMBRES	40,00	38,10	50,00	33,33	8,70	45,00

Tasa de abandono REACU (IN04.2)

		2013/14	2014/15	2015/16	2016/17	2017/18	2018/19
GRADO EN ÓPTICA Y OPTOMETRÍA	TODOS	27,27	32,89	21,33	11,39	16,18	4,23
	MUJERES	24,44	33,33	18,52	14,29	10,42	3,77
	HOMBRES	33,33	31,82	28,57	4,35	30,00	5,56

Tasa de abandono en el curso siguiente al de ingreso (IN04.3)



Tasa de eficiencia (IN05)

		2013/14	2014/15	2015/16	2016/17	2017/18	2018/19
GRADO EN ÓPTICA Y OPTOMETRÍA	TODOS	93,60	89,78	86,25	87,02	90,01	90,46
	MUJERES	93,08	90,85	88,82	88,63	88,84	90,15
	HOMBRES	95,48	87,09	80,60	82,40	92,52	91,28

Duracion media de estudios (IN06)

		2013/14	2014/15	2015/16	2016/17	2017/18	2018/19
GRADO EN ÓPTICA Y OPTOMETRÍA	TODOS	2,97	4,66	4,58	4,56	4,64	4,65
	MUJERES	3,00	4,52	4,53	4,45	4,69	4,54
	HOMBRES	2,86	5,00	4,73	4,90	4,50	5,07

Número de estudiantes matriculados (IN08)

		2013/14	2014/15	2015/16	2016/17	2017/18	2018/19
GRADO EN ÓPTICA Y OPTOMETRÍA	TODOS	298	325	300	307	360	365
	MUJERES	213	231	212	225	258	258
	HOMBRES	85	94	88	82	102	107

5.21 FACULTAD CC.SOCIOSANITARIAS

Tasa de rendimiento (IN01)

		2013/14	2014/15	2015/16	2016/17	2017/18	2018/19
GRADO EN ENFERMERÍA (LORCA)	TODOS	91,04	93,47	90,40	90,64	89,31	89,03
	MUJERES	91,63	94,75	91,75	92,53	90,08	91,15
	HOMBRES	88,96	88,64	85,69	84,02	86,41	79,92
GRADO EN NUTRICIÓN HUMANA Y DIETÉTICA	TODOS	78,91	84,15	81,44	84,06	79,95	79,52
	MUJERES	80,16	85,01	81,00	83,99	80,14	81,42
	HOMBRES	75,42	81,50	82,70	84,23	79,47	75,17



Tasa de éxito (IN02)

		2013/14	2014/15	2015/16	2016/17	2017/18	2018/19
GRADO EN ENFERMERÍA (LORCA)	TODOS	94,96	96,68	94,00	94,45	93,02	94,27
	MUJERES	95,32	97,43	94,48	95,21	93,51	94,81
	HOMBRES	93,68	93,80	92,24	91,63	91,13	91,72
GRADO EN NUTRICIÓN HUMANA Y DIETÉTICA	TODOS	87,10	90,62	88,89	91,13	89,21	89,46
	MUJERES	87,07	90,90	88,53	91,22	89,66	89,40
	HOMBRES	87,20	89,71	89,91	90,89	88,15	89,63

Tasa de graduación en la duración del plan de estudios n (IN03.1)

		2013/14	2014/15	2015/16	2016/17	2017/18	2018/19
GRADO EN ENFERMERÍA (LORCA)	TODOS	28,99	73,24	45,07	41,18	35,71	50,00
	MUJERES	32,14	72,88	44,23	47,17	29,31	52,73
	HOMBRES	15,38	75,00	47,37	20,00	66,67	40,00
GRADO EN NUTRICIÓN HUMANA Y DIETÉTICA	TODOS	47,92	35,94	28,57	31,88	34,78	36,36
	MUJERES	45,95	35,29	30,00	34,69	37,25	34,21
	HOMBRES	54,55	38,46	25,00	25,00	27,78	41,18

Tasa de graduación Real Decreto (n+1) (IN03.2)

		2013/14	2014/15	2015/16	2016/17	2017/18	2018/19
GRADO EN ENFERMERÍA (LORCA)	TODOS	--	36,23	73,24	49,30	48,53	37,14
	MUJERES	--	39,29	72,88	50,00	52,83	31,03
	HOMBRES	--	23,08	75,00	47,37	33,33	66,67
GRADO EN NUTRICIÓN HUMANA Y DIETÉTICA	TODOS	--	52,08	43,75	48,57	39,13	47,83
	MUJERES	--	48,65	43,14	50,00	40,82	49,02
	HOMBRES	--	63,64	46,15	45,00	35,00	44,44

Tasa de abandono R.D. 1393/2007 (IN04.1)

		2013/14	2014/15	2015/16	2016/17	2017/18	2018/19
GRADO EN ENFERMERÍA (LORCA)	TODOS	24,64	19,72	45,07	36,76	51,43	35,71
	MUJERES	25,00	20,34	46,15	35,85	56,90	36,36
	HOMBRES	23,08	16,67	42,11	40,00	25,00	33,33
GRADO EN NUTRICIÓN HUMANA Y DIETÉTICA	TODOS	27,08	35,94	40,00	43,48	20,29	29,09
	MUJERES	27,03	33,33	44,00	38,78	21,57	31,58
	HOMBRES	27,27	46,15	30,00	55,00	16,67	23,53



Tasa de abandono REACU (IN04.2)

		2013/14	2014/15	2015/16	2016/17	2017/18	2018/19
GRADO EN ENFERMERÍA (LORCA)	TODOS	15,49	18,31	11,76	27,14	8,57	11,27
	MUJERES	15,25	19,23	11,32	29,31	9,09	8,77
	HOMBRES	16,67	15,79	13,33	16,67	6,67	21,43
GRADO EN NUTRICIÓN HUMANA Y DIETÉTICA	TODOS	29,69	27,14	31,88	17,39	20,00	18,18
	MUJERES	29,41	32,00	28,57	17,65	18,42	22,50
	HOMBRES	30,77	15,00	40,00	16,67	23,53	6,67

Tasa de abandono en el curso siguiente al de ingreso (IN04.3)

Tasa de eficiencia (IN05)

		2013/14	2014/15	2015/16	2016/17	2017/18	2018/19
GRADO EN ENFERMERÍA (LORCA)	TODOS	95,16	96,59	95,43	91,43	91,89	93,74
	MUJERES	95,73	96,61	96,47	90,25	92,87	94,65
	HOMBRES	93,24	96,49	92,81	99,17	89,46	89,89
GRADO EN NUTRICIÓN HUMANA Y DIETÉTICA	TODOS	94,93	94,04	87,48	87,11	88,00	89,71
	MUJERES	95,78	94,28	85,86	85,94	87,15	87,83
	HOMBRES	89,89	93,33	94,30	91,95	90,45	93,92

Duración media de estudios (IN06)

		2013/14	2014/15	2015/16	2016/17	2017/18	2018/19
GRADO EN ENFERMERÍA (LORCA)	TODOS	3,98	4,03	4,09	4,31	4,39	4,22
	MUJERES	3,97	4,04	4,04	4,34	4,32	4,20
	HOMBRES	4,00	4,00	4,20	4,00	4,54	4,33
GRADO EN NUTRICIÓN HUMANA Y DIETÉTICA	TODOS	4,00	4,00	4,35	4,60	4,62	4,69
	MUJERES	4,00	4,00	4,38	4,65	4,65	4,83
	HOMBRES	4,00	4,00	4,20	4,44	4,50	4,42

Número de estudiantes matriculados (IN08)

		2013/14	2014/15	2015/16	2016/17	2017/18	2018/19
GRADO EN ENFERMERÍA (LORCA)	TODOS	256	268	245	258	267	266
	MUJERES	200	212	189	202	211	213
	HOMBRES	56	56	56	56	56	53



		2013/14	2014/15	2015/16	2016/17	2017/18	2018/19
GRADO EN NUTRICIÓN HUMANA Y DIETÉTICA	TODOS	203	216	225	231	223	230
	MUJERES	150	162	166	170	158	165
	HOMBRES	53	54	59	61	65	65

5.22 FACULTAD DE TURISMO

Tasa de rendimiento (IN01)

		2013/14	2014/15	2015/16	2016/17	2017/18	2018/19
GRADO EN RELACIONES INTERNACIONALES	TODOS	--	--	--	--	--	81,50
	MUJERES	--	--	--	--	--	87,43
	HOMBRES	--	--	--	--	--	74,74
GRADO EN TURISMO	TODOS	75,44	75,73	72,16	68,72	72,16	74,80
	MUJERES	75,45	78,22	73,07	72,04	74,78	76,77
	HOMBRES	75,42	69,79	70,08	60,83	66,41	70,44
MÁSTER U. EN GESTIÓN HOTELERA	TODOS	91,45	91,19	90,65	72,29	84,20	76,44
	MUJERES	90,19	90,73	85,96	76,89	82,85	73,43
	HOMBRES	95,16	92,13	98,13	64,17	87,83	81,01

Tasa de éxito (IN02)

		2013/14	2014/15	2015/16	2016/17	2017/18	2018/19
GRADO EN RELACIONES INTERNACIONALES	TODOS	--	--	--	--	--	92,74
	MUJERES	--	--	--	--	--	95,42
	HOMBRES	--	--	--	--	--	89,39
GRADO EN TURISMO	TODOS	90,70	89,19	86,24	83,48	85,98	86,77
	MUJERES	90,68	90,59	87,43	85,59	87,55	88,49
	HOMBRES	90,74	85,66	83,54	78,05	82,32	82,87
MÁSTER U. EN GESTIÓN HOTELERA	TODOS	99,12	98,88	99,21	90,23	94,95	93,99
	MUJERES	98,81	98,33	98,66	92,09	94,46	91,71
	HOMBRES	100,00	100,00	100,00	86,52	96,19	97,32

Tasa de graduación en la duración del plan de estudios n (IN03.1)

		2013/14	2014/15	2015/16	2016/17	2017/18	2018/19
GRADO EN RELACIONES INTERNACIONALES	TODOS	--	--	--	--	--	--
	MUJERES	--	--	--	--	--	--
	HOMBRES	--	--	--	--	--	--



		2013/14	2014/15	2015/16	2016/17	2017/18	2018/19
GRADO EN TURISMO	TODOS	4,76	38,38	45,70	41,27	35,71	20,00
	MUJERES	4,40	40,74	50,46	45,16	41,77	22,00
	HOMBRES	5,88	32,00	33,33	30,30	21,21	16,67
MÁSTER U. EN GESTIÓN HOTELERA	TODOS	40,00	70,59	92,31	43,75	66,67	50,00
	MUJERES	36,84	72,73	87,50	40,00	66,67	45,45
	HOMBRES	50,00	66,67	100,00	50,00	66,67	55,56

Tasa de graduación Real Decreto (n+1) (IN03.2)

		2013/14	2014/15	2015/16	2016/17	2017/18	2018/19
GRADO EN RELACIONES INTERNACIONALES	TODOS	--	--	--	--	--	--
	MUJERES	--	--	--	--	--	--
	HOMBRES	--	--	--	--	--	--
GRADO EN TURISMO	TODOS	59,51	9,05	42,16	54,30	50,79	46,43
	MUJERES	59,23	8,18	45,19	58,72	53,76	50,63
	HOMBRES	60,61	11,76	34,00	42,86	42,42	36,36
MÁSTER U. EN GESTIÓN HOTELERA	TODOS	88,89	76,00	88,24	92,31	50,00	76,19
	MUJERES	84,62	78,95	81,82	87,50	50,00	73,33
	HOMBRES	100,00	66,67	100,00	100,00	50,00	83,33

Tasa de abandono R.D. 1393/2007 (IN04.1)

		2013/14	2014/15	2015/16	2016/17	2017/18	2018/19
GRADO EN RELACIONES INTERNACIONALES	TODOS	--	--	--	--	--	--
	MUJERES	--	--	--	--	--	--
	HOMBRES	--	--	--	--	--	--
GRADO EN TURISMO	TODOS	73,33	37,30	27,15	26,19	30,36	32,50
	MUJERES	74,21	35,56	23,85	23,66	25,32	38,00
	HOMBRES	70,59	42,00	35,71	33,33	42,42	23,33

Tasa de abandono REACU (IN04.2)

		2013/14	2014/15	2015/16	2016/17	2017/18	2018/19
GRADO EN RELACIONES INTERNACIONALES	TODOS	--	--	--	--	--	--
	MUJERES	--	--	--	--	--	--
	HOMBRES	--	--	--	--	--	--
GRADO EN TURISMO	TODOS	40,54	16,56	16,67	23,21	23,75	29,29
	MUJERES	37,04	12,84	16,13	20,25	28,00	27,14
	HOMBRES	50,00	26,19	18,18	30,30	16,67	34,48



Tasa de abandono en el curso siguiente al de ingreso (IN04.3)

		2013/14	2014/15	2015/16	2016/17	2017/18	2018/19
MÁSTER U. EN GESTIÓN HOTELERA	TODOS	0,00	4,00	0,00	7,69	25,00	4,76
	MUJERES	0,00	5,26	0,00	12,50	10,00	0,00
	HOMBRES	0,00	0,00	0,00	0,00	50,00	16,67

Tasa de eficiencia (IN05)

		2013/14	2014/15	2015/16	2016/17	2017/18	2018/19
GRADO EN RELACIONES INTERNACIONALES	TODOS	--	--	--	--	--	0,00
	MUJERES	--	--	--	--	--	0,00
	HOMBRES	--	--	--	--	--	0,00
GRADO EN TURISMO	TODOS	95,55	95,87	93,13	92,72	91,10	88,26
	MUJERES	96,99	95,95	93,46	94,79	90,91	86,64
	HOMBRES	91,30	95,72	92,17	86,02	92,07	93,71
MÁSTER U. EN GESTIÓN HOTELERA	TODOS	93,29	93,75	95,00	100,00	96,39	97,56
	MUJERES	97,09	92,49	95,24	100,00	95,24	100,00
	HOMBRES	87,59	98,04	94,74	100,00	100,00	95,24

Duración media de estudios (IN06)

		2013/14	2014/15	2015/16	2016/17	2017/18	2018/19
GRADO EN RELACIONES INTERNACIONALES	TODOS	--	--	--	--	--	0,00
	MUJERES	--	--	--	--	--	0,00
	HOMBRES	--	--	--	--	--	0,00
GRADO EN TURISMO	TODOS	3,26	4,39	4,19	4,88	4,92	5,63
	MUJERES	3,08	4,36	4,11	4,82	4,97	5,61
	HOMBRES	3,82	4,50	4,50	5,11	4,67	5,67
MÁSTER U. EN GESTIÓN HOTELERA	TODOS	1,50	1,00	1,68	1,00	1,38	1,17
	MUJERES	1,30	1,00	1,70	1,00	1,50	1,17
	HOMBRES	1,83	1,00	1,67	1,00	1,00	1,17

Número de estudiantes matriculados (IN08)

		2013/14	2014/15	2015/16	2016/17	2017/18	2018/19
GRADO EN RELACIONES INTERNACIONALES	TODOS	--	--	--	--	--	68
	MUJERES	--	--	--	--	--	35
	HOMBRES	--	--	--	--	--	33



		2013/14	2014/15	2015/16	2016/17	2017/18	2018/19
GRADO EN TURISMO	TODOS	381	379	384	414	401	374
	MUJERES	277	273	272	297	287	264
	HOMBRES	104	106	112	117	114	110
MÁSTER U. EN GESTIÓN HOTELERA	TODOS	34	35	23	18	28	29
	MUJERES	24	25	13	12	21	18
	HOMBRES	10	10	10	6	7	11

5.23 ISEN FORMACIÓN UNIV.

Tasa de rendimiento (IN01)

		2013/14	2014/15	2015/16	2016/17	2017/18	2018/19
GRADO EN EDUCACIÓN INFANTIL (CARTAGENA)	TODOS	90,52	95,27	95,30	96,76	96,17	93,42
	MUJERES	90,96	95,24	95,68	96,87	96,67	94,42
	HOMBRES	78,67	96,20	85,29	94,65	87,57	82,58
GRADO EN EDUCACIÓN PRIMARIA (CARTAGENA)	TODOS	87,58	84,80	83,21	84,82	86,25	84,27
	MUJERES	88,48	86,06	84,97	88,29	88,59	85,96
	HOMBRES	85,53	82,05	79,60	78,63	81,88	81,09
GRADO EN RELACIONES LABORALES Y RECURSOS HUMANOS (CARTAGENA)	TODOS	93,62	87,30	85,58	93,76	94,81	94,09
	MUJERES	92,84	87,06	86,47	94,23	96,89	97,39
	HOMBRES	94,46	87,53	84,97	93,49	92,92	90,48
GRADO EN SEGURIDAD	TODOS	--	--	--	--	78,31	85,89
	MUJERES	--	--	--	--	0,00	91,77
	HOMBRES	--	--	--	--	78,31	83,66

Tasa de éxito (IN02)

		2013/14	2014/15	2015/16	2016/17	2017/18	2018/19
GRADO EN EDUCACIÓN INFANTIL (CARTAGENA)	TODOS	94,17	96,70	96,86	97,33	97,36	95,73
	MUJERES	94,29	96,71	97,24	97,32	97,60	96,16
	HOMBRES	90,77	96,20	86,57	97,55	93,10	90,64
GRADO EN EDUCACIÓN PRIMARIA (CARTAGENA)	TODOS	92,75	90,58	91,02	91,92	92,97	90,03
	MUJERES	93,00	91,49	91,12	93,59	93,92	90,87
	HOMBRES	92,15	88,55	90,78	88,73	91,12	88,40
GRADO EN RELACIONES LABORALES Y RECURSOS HUMANOS (CARTAGENA)	TODOS	97,64	95,84	94,61	97,99	97,96	99,52
	MUJERES	97,49	97,72	96,24	98,66	98,94	99,12
	HOMBRES	97,79	94,18	93,53	97,60	97,04	100,00



		2013/14	2014/15	2015/16	2016/17	2017/18	2018/19
GRADO EN SEGURIDAD	TODOS	--	--	--	--	98,48	90,21
	MUJERES	--	--	--	--	0,00	91,77
	HOMBRES	--	--	--	--	98,48	89,58

Tasa de graduación en la duración del plan de estudios n (IN03.1)

		2013/14	2014/15	2015/16	2016/17	2017/18	2018/19
GRADO EN EDUCACIÓN INFANTIL (CARTAGENA)	TODOS	--	--	76,36	49,09	58,00	70,83
	MUJERES	--	--	75,93	50,00	58,33	71,11
	HOMBRES	--	--	100,00	33,33	50,00	66,67
GRADO EN EDUCACIÓN PRIMARIA (CARTAGENA)	TODOS	44,12	33,05	39,13	37,25	19,05	37,93
	MUJERES	48,00	31,71	42,19	43,08	18,18	38,18
	HOMBRES	33,33	36,11	32,14	27,03	20,69	37,50
GRADO EN RELACIONES LABORALES Y RECURSOS HUMANOS (CARTAGENA)	TODOS	37,50	50,00	30,00	87,21	33,33	62,50
	MUJERES	60,00	62,50	28,57	95,24	20,00	75,00
	HOMBRES	0,00	41,67	33,33	79,55	42,86	50,00
GRADO EN SEGURIDAD	TODOS	--	--	--	--	--	--
	MUJERES	--	--	--	--	--	--
	HOMBRES	--	--	--	--	--	--

Tasa de graduación Real Decreto (n+1) (IN03.2)

		2013/14	2014/15	2015/16	2016/17	2017/18	2018/19
GRADO EN EDUCACIÓN INFANTIL (CARTAGENA)	TODOS	--	--	--	80,00	56,36	68,00
	MUJERES	--	--	--	79,63	57,69	68,75
	HOMBRES	--	--	--	100,00	33,33	50,00
GRADO EN EDUCACIÓN PRIMARIA (CARTAGENA)	TODOS	--	50,98	47,46	55,43	53,92	30,95
	MUJERES	--	54,67	51,22	56,25	63,08	32,73
	HOMBRES	--	40,74	38,89	53,57	37,84	27,59
GRADO EN RELACIONES LABORALES Y RECURSOS HUMANOS (CARTAGENA)	TODOS	71,43	43,75	65,00	40,00	90,70	41,67
	MUJERES	75,00	70,00	75,00	42,86	95,24	20,00
	HOMBRES	69,23	0,00	58,33	33,33	86,36	57,14
GRADO EN SEGURIDAD	TODOS	--	--	--	--	--	--
	MUJERES	--	--	--	--	--	--
	HOMBRES	--	--	--	--	--	--



Tasa de abandono R.D. 1393/2007 (IN04.1)

		2013/14	2014/15	2015/16	2016/17	2017/18	2018/19
GRADO EN EDUCACIÓN INFANTIL (CARTAGENA)	TODOS	--	--	12,73	25,45	24,00	18,75
	MUJERES	--	--	12,96	23,08	25,00	20,00
	HOMBRES	--	--	0,00	66,67	0,00	0,00
GRADO EN EDUCACIÓN PRIMARIA (CARTAGENA)	TODOS	28,43	35,59	21,74	20,59	30,95	25,29
	MUJERES	25,33	32,93	20,31	13,85	32,73	21,82
	HOMBRES	37,04	41,67	25,00	32,43	27,59	31,25
GRADO EN RELACIONES LABORALES Y RECURSOS HUMANOS (CARTAGENA)	TODOS	25,00	30,00	40,00	3,49	50,00	37,50
	MUJERES	20,00	12,50	28,57	2,38	80,00	25,00
	HOMBRES	33,33	41,67	66,67	4,55	28,57	50,00
GRADO EN SEGURIDAD	TODOS	--	--	--	--	--	--
	MUJERES	--	--	--	--	--	--
	HOMBRES	--	--	--	--	--	--

Tasa de abandono REACU (IN04.2)

		2013/14	2014/15	2015/16	2016/17	2017/18	2018/19
GRADO EN EDUCACIÓN INFANTIL (CARTAGENA)	TODOS	--	10,91	14,55	22,00	14,58	10,91
	MUJERES	--	11,11	11,54	22,92	15,56	11,54
	HOMBRES	--	0,00	66,67	0,00	0,00	0,00
GRADO EN EDUCACIÓN PRIMARIA (CARTAGENA)	TODOS	19,49	10,87	14,71	21,43	14,94	8,33
	MUJERES	19,51	9,38	10,77	25,45	12,73	11,90
	HOMBRES	19,44	14,29	21,62	13,79	18,75	3,33
GRADO EN RELACIONES LABORALES Y RECURSOS HUMANOS (CARTAGENA)	TODOS	15,00	20,00	2,33	16,67	37,50	--
	MUJERES	0,00	0,00	2,38	20,00	25,00	--
	HOMBRES	25,00	66,67	2,27	14,29	50,00	--
GRADO EN SEGURIDAD	TODOS	--	--	--	--	--	--
	MUJERES	--	--	--	--	--	--
	HOMBRES	--	--	--	--	--	--

Tasa de abandono en el curso siguiente al de ingreso (IN04.3)



Tasa de eficiencia (IN05)

		2013/14	2014/15	2015/16	2016/17	2017/18	2018/19
GRADO EN EDUCACIÓN INFANTIL (CARTAGENA)	TODOS	0,00	0,00	98,97	95,63	97,56	96,67
	MUJERES	0,00	0,00	98,95	95,63	97,49	96,81
	HOMBRES	0,00	0,00	100,00	0,00	100,00	94,12
GRADO EN EDUCACIÓN PRIMARIA (CARTAGENA)	TODOS	98,43	96,27	92,87	90,48	90,53	98,00
	MUJERES	98,14	95,98	91,84	90,36	89,26	96,99
	HOMBRES	99,24	96,85	96,77	90,80	92,73	100,00
GRADO EN RELACIONES LABORALES Y RECURSOS HUMANOS (CARTAGENA)	TODOS	99,44	98,85	96,58	96,56	97,78	93,69
	MUJERES	99,30	99,36	97,80	96,30	99,67	98,52
	HOMBRES	99,63	98,08	95,73	96,83	95,69	87,82
GRADO EN SEGURIDAD	TODOS	--	--	--	--	0,00	0,00
	MUJERES	--	--	--	--	0,00	0,00
	HOMBRES	--	--	--	--	0,00	0,00

Duración media de estudios (IN06)

		2013/14	2014/15	2015/16	2016/17	2017/18	2018/19
GRADO EN EDUCACIÓN INFANTIL (CARTAGENA)	TODOS	0,00	0,00	3,95	4,00	4,12	4,29
	MUJERES	0,00	0,00	3,95	4,00	4,13	4,31
	HOMBRES	0,00	0,00	4,00	4,00	4,00	4,00
GRADO EN EDUCACIÓN PRIMARIA (CARTAGENA)	TODOS	2,99	4,15	4,36	4,65	4,85	4,84
	MUJERES	3,10	4,16	4,50	4,62	4,93	4,80
	HOMBRES	2,69	4,13	3,83	4,71	4,69	4,90
GRADO EN RELACIONES LABORALES Y RECURSOS HUMANOS (CARTAGENA)	TODOS	2,23	4,40	4,60	4,17	4,43	5,20
	MUJERES	2,26	4,00	4,50	4,33	4,00	4,80
	HOMBRES	2,18	4,50	4,67	4,00	4,50	5,60
GRADO EN SEGURIDAD	TODOS	--	--	--	--	0,00	0,00
	MUJERES	--	--	--	--	0,00	0,00
	HOMBRES	--	--	--	--	0,00	0,00

Número de estudiantes matriculados (IN08)

		2013/14	2014/15	2015/16	2016/17	2017/18	2018/19
GRADO EN EDUCACIÓN INFANTIL (CARTAGENA)	TODOS	108	149	184	183	174	177
	MUJERES	104	145	177	174	164	163
	HOMBRES	4	4	7	9	10	14
GRADO EN EDUCACIÓN PRIMARIA (CARTAGENA)	TODOS	420	402	377	364	351	318
	MUJERES	291	277	260	238	231	209
	HOMBRES	129	125	117	126	120	109



		2013/14	2014/15	2015/16	2016/17	2017/18	2018/19
GRADO EN RELACIONES LABORALES Y RECURSOS HUMANOS (CARTAGENA)	TODOS	126	103	64	58	59	32
	MUJERES	66	52	26	25	30	17
	HOMBRES	60	51	38	33	29	15
GRADO EN SEGURIDAD	TODOS	--	--	--	--	9	37
	MUJERES	--	--	--	--	0	10
	HOMBRES	--	--	--	--	9	27

5.24 ESCUELA DE OSTEOPATÍA

Tasa de rendimiento (IN01)

		2013/14	2014/15	2015/16	2016/17	2017/18	2018/19
MÁSTER U. EN OSTEOPATÍA	TODOS	94,86	97,09	95,00	90,41	86,56	90,91
	MUJERES	91,29	97,33	93,70	94,37	90,91	92,86
	HOMBRES	98,00	96,91	96,24	85,22	81,61	89,19

Tasa de éxito (IN02)

		2013/14	2014/15	2015/16	2016/17	2017/18	2018/19
MÁSTER U. EN OSTEOPATÍA	TODOS	99,63	99,40	98,80	96,98	98,17	97,44
	MUJERES	100,00	100,00	99,17	96,28	100,00	97,85
	HOMBRES	99,32	98,95	98,46	98,00	95,95	97,06

Tasa de graduación en la duración del plan de estudios n (IN03.1)

		2013/14	2014/15	2015/16	2016/17	2017/18	2018/19
MÁSTER U. EN OSTEOPATÍA	TODOS	83,33	44,44	70,00	62,50	38,46	33,33
	MUJERES	75,00	50,00	60,00	75,00	50,00	33,33
	HOMBRES	90,00	40,00	80,00	50,00	20,00	33,33

Tasa de graduación Real Decreto (n+1) (IN03.2)

		2013/14	2014/15	2015/16	2016/17	2017/18	2018/19
MÁSTER U. EN OSTEOPATÍA	TODOS	80,77	100,00	66,67	80,00	68,75	61,54
	MUJERES	86,67	100,00	75,00	80,00	75,00	62,50
	HOMBRES	72,73	100,00	60,00	80,00	62,50	60,00



Tasa de abandono R.D. 1393/2007 (IN04.1)

Tasa de abandono REACU (IN04.2)

Tasa de abandono en el curso siguiente al de ingreso (IN04.3)

		2013/14	2014/15	2015/16	2016/17	2017/18	2018/19
MÁSTER U. EN OSTEOPATÍA	TODOS	0,00	0,00	0,00	6,25	15,38	16,67
	MUJERES	0,00	0,00	0,00	12,50	12,50	33,33
	HOMBRES	0,00	0,00	0,00	0,00	20,00	0,00

Tasa de eficiencia (IN05)

		2013/14	2014/15	2015/16	2016/17	2017/18	2018/19
MÁSTER U. EN OSTEOPATÍA	TODOS	96,84	97,22	96,49	98,77	91,95	96,39
	MUJERES	95,24	96,39	98,77	99,29	92,59	96,77
	HOMBRES	98,36	98,36	95,24	98,04	90,91	96,15

Duracion media de estudios (IN06)

		2013/14	2014/15	2015/16	2016/17	2017/18	2018/19
MÁSTER U. EN OSTEOPATÍA	TODOS	2,39	1,43	2,36	2,42	3,00	3,13
	MUJERES	2,55	1,50	2,25	2,14	3,00	3,00
	HOMBRES	2,25	1,33	2,43	2,80	3,00	3,20

Número de estudiantes matriculados (IN08)

		2013/14	2014/15	2015/16	2016/17	2017/18	2018/19
MÁSTER U. EN OSTEOPATÍA	TODOS	38	23	32	32	24	29
	MUJERES	19	11	15	17	12	13
	HOMBRES	19	12	17	15	12	16



5.25 ENAE

Tasa de rendimiento (IN01)

		2018/19
MÁSTER U. EN LOGÍSTICA Y DIRECCIÓN DE OPERACIONES	TODOS	99,82
	MUJERES	99,72
	HOMBRES	100,00

Tasa de éxito (IN02)

		2018/19
MÁSTER U. EN LOGÍSTICA Y DIRECCIÓN DE OPERACIONES	TODOS	100,00
	MUJERES	100,00
	HOMBRES	100,00

Tasa de graduación en la duración del plan de estudios n (IN03.1)

		2018/19
MÁSTER U. EN LOGÍSTICA Y DIRECCIÓN DE OPERACIONES	TODOS	94,92
	MUJERES	91,89
	HOMBRES	100,00

Tasa de graduación Real Decreto (n+1) (IN03.2)

		2018/19
MÁSTER U. EN LOGÍSTICA Y DIRECCIÓN DE OPERACIONES	TODOS	--
	MUJERES	--
	HOMBRES	--

Tasa de abandono R.D. 1393/2007 (IN04.1)

Tasa de abandono REACU (IN04.2)



Tasa de abandono en el curso siguiente al de ingreso (IN04.3)

		2018/19
MÁSTER U. EN LOGÍSTICA Y DIRECCIÓN DE OPERACIONES	TODOS	--
	MUJERES	--
	HOMBRES	--

Tasa de eficiencia (IN05)

		2018/19
MÁSTER U. EN LOGÍSTICA Y DIRECCIÓN DE OPERACIONES	TODOS	100,00
	MUJERES	100,00
	HOMBRES	100,00

Duracion media de estudios (IN06)

		2018/19
MÁSTER U. EN LOGÍSTICA Y DIRECCIÓN DE OPERACIONES	TODOS	1,00
	MUJERES	1,00
	HOMBRES	1,00

Número de estudiantes matriculados (IN08)

		2018/19
MÁSTER U. EN LOGÍSTICA Y DIRECCIÓN DE OPERACIONES	TODOS	59
	MUJERES	37
	HOMBRES	22



ANEXO 1 FICHA DEL INDICADOR IN01 TASA DE RENDIMIENTO

Código	IN01-PC05
Denominación	Tasa de rendimiento
Descripción, justificación e interpretación	Porcentaje de créditos superados por el total de estudiantes matriculados/as en la titulación en relación con el número de créditos matriculados por el total de estudiantes matriculados/as en la titulación.
Tipología	Ratio
Cálculo	$\frac{\text{Número de créditos superados por los estudiantes}}{\text{Número total de créditos matriculados}} \times 100$
Condiciones Parámetros	-
Representación	Porcentaje
Ejemplo	<p>En el curso 2009/10 de una titulación el número total de créditos superados es de 10.504 y el nº total de créditos matriculados es de 31.433,5, por lo tanto la tasa de rendimiento en créditos para esa titulación y en ese curso:</p> $IN01 = (10504 / 31433.5) \times 100 = 33.4\%$ <p>IN01= 33.4% para esa titulación en el curso 2009/10</p> <p>Los estudiantes superaron un 33,4% de los créditos de los que se matricularon.</p>
Fuente de la definición	Catálogo de indicadores del Consejo de Universidades.
Nivel de desagregación o análisis	Universidad, Rama, Título, Género.
Periodicidad	Anual
Disponibilidad de la información	A partir del 30 de noviembre siguiente a la finalización del curso académico.
Histórico disponible	2009/10
Fuente de datos	Base de datos de la Universidad. Área de Gestión Académica/ATICA
Palabras clave asociadas	Resultados académicos, rendimiento.



Método de comprobación / evidencia
-
Grado de fiabilidad
Alto
Versión y Fecha
Versión de SGIC 03



ANEXO 2 FICHA DEL INDICADOR IN02 TASA DE ÉXITO

Código	IN02-PC05
Denominación	Tasa de éxito
Descripción, justificación e interpretación	Porcentaje de créditos superados por el total de estudiantes matriculados/as en la titulación en relación con el número de créditos presentados por el total de estudiantes matriculados/as en la titulación.
Tipología	Ratio
Cálculo	<small>$\frac{\text{Número total de créditos superados por los estudiantes}}{\text{Número total de créditos presentados por los estudiantes}} \times 100$</small>
Condiciones Parámetros	Los créditos presentados solo se cuentan una vez para cada estudiante y asignatura/título, aunque se presente más de una (si la asignatura tiene 6 créditos, un estudiante no puede presentarse a más de 6 créditos de la misma). Los créditos reconocidos y transferidos no están incluidos dentro de los créditos aprobados ni en los créditos matriculados.
Representación	Porcentaje
Ejemplo	Para una determinada titulación, en el curso 2009/10 el número total de créditos superados es de 18.160. Siendo el nº total de créditos presentados de 26.443, la tasa de éxito para esa titulación en ese curso será de: $IN02 = (18.160 / 26.443) \times 100 = 68.67\%$ $IN02 = 68.67\% \text{ para esa titulación en el curso 2009/10}$ Los estudiantes superaron un 68.67% de los créditos de los que se presentaron.
Fuente de la definición	Catálogo de indicadores del Consejo de Universidades.
Nivel de desagregación o análisis	Universidad, Rama, Título, Asignatura, grupo, Género.
Periodicidad	Anual
Disponibilidad de la información	A partir del 30 de noviembre siguiente a la finalización del curso académico.
Histórico disponible	2009/10
Fuente de datos	Base de datos de la Universidad. Área de Gestión Académica/ATICA



Palabras claves asociadas
Resultados académicos, éxito.
Método de comprobación /evidencia
-
Grado de fiabilidad
Alto
Versión y Fecha
Versión de SGIC 03



ANEXO 3 FICHA DEL INDICADOR IN03.1 TASA DE GRADUACIÓN EN LA DURACIÓN DEL PLAN DE ESTUDIOS

Código	IN03.1-PC05
Denominación	
Tasa de graduación en la duración del plan de estudios	
Descripción, justificación e interpretación	
Porcentaje de estudiantes que finalizan la enseñanza en el tiempo previsto en el plan de estudios en relación a su cohorte de entrada.	
Tipología	
Ratio	
Cálculo	
<small>Número del plan de estudios en el tiempo previsto en el curso académico. n</small> <small>Número de estudiantes de la cohorte de nuevo ingreso del curso académico. N</small>	
(n) Número de años de duración prevista ó teórica de los estudios	
Condiciones Parámetros	
No se tienen en cuenta los estudiantes adaptados	
Representación	
Porcentaje	
Ejemplo	
Sean 75 el número de estudiantes de la cohorte de nuevo ingreso del curso académico 2003/2004 de la citada titulación. Sea 40 el número total de estudiantes graduados/as en el tiempo previsto durante el curso 2005/2006 $IN03.1=(40/75)*100= 53.33\%$ Un 53.33% de los estudiantes que ingresaron en la titulación en el curso 2003/04 terminaron sus estudios en el tiempo previsto.	
Fuente de la definición	
Unidad para la Calidad	
Nivel de desagregación o análisis	
Universidad, Rama, Título, Género.	
Periodicidad	
Anual	
Disponibilidad de la información	
A partir del 30 de noviembre siguiente a la finalización del curso académico.	
Histórico disponible	
2009/10	
Fuente de datos	
Base de datos de la Universidad. Área de Gestión Académica/ATICA	
Palabras clave asociadas	
Resultados académicos, graduación.	



Método de comprobación / evidencia
-
Grado de fiabilidad
Alto
Versión y Fecha
Versión de SGIC 03



ANEXO 4 FICHA DEL INDICADOR IN03.2 TASA DE GRADUACIÓN RD

Código	IN03.2-PC05
Denominación	Tasa de graduación
Descripción, justificación e interpretación	Porcentaje de estudiantes que finalizan la enseñanza en el tiempo previsto en el plan de estudios o en un año más en relación con la cohorte de entrada.
Tipología	Ratio
Cálculo	<small>El número de años de duración prevista ó teórica de los estudios</small> (n) Número de años de duración prevista ó teórica de los estudios
Condiciones Parámetros	No se tienen en cuenta los estudiantes adaptados
Representación	Porcentaje
Ejemplo	<p>Sean 75 el número de estudiantes de la cohorte de nuevo ingreso del curso académico 2003/2004 de la citada titulación.</p> <p>Sea 40 el número total de estudiantes graduados/as en el tiempo previsto durante el curso 2005/2006</p> $IN03.1 = (40/75) * 100 = 53.33\%$ <p>Un 53.33% de los estudiantes que ingresaron en la titulación en el curso 2003/04 terminaron sus estudios en el tiempo previsto.</p> <p>Sean 80 el número de estudiantes de la cohorte de nuevo ingreso del curso académico 2003/2004 en una titulación de 4 años de duración prevista en el plan de estudios.</p> <p>De los estudiantes que se matricularon en el curso 2003/2004, 20 finalizan los estudios en 4 años (se gradúan en el curso 2006/2007) y 30 estudiantes más lo hacen en 5 años (se gradúan en el curso 2007/2008).</p> $\text{Tasa de graduación } IN03.2 = (50/80) * 100 = 62,5. (62,5\%)$
Fuente de la definición	Real Decreto 1393/2007
Nivel de desagregación o análisis	Universidad, Rama, Título, Género.
Periodicidad	Anual
Disponibilidad de la información	A partir del 30 de noviembre siguiente a la finalización del curso académico.



Histórico disponible
2009/10
Fuente de datos
Base de datos de la Universidad. Área de Gestión Académica/ATICA
Palabras clave asociadas
Verificación, Acreditación, Resultados académicos, graduación, REACU.
Método de comprobación / evidencia
-
Grado de fiabilidad
Alto
Versión y Fecha
Versión de SGIC 03



ANEXO 5 FICHA DEL INDICADOR IN04.1 TASA DE ABANDONO RD

Código	IN04.1-PC05
Denominación	Tasa de abandono Real Decreto
Descripción, justificación e interpretación	Relación porcentual entre el número total de estudiantes de una cohorte de nuevo ingreso que debieron obtener el título el año académico anterior y que no se han matriculado ni en ese año académico ni en el anterior.
Tipología	Ratio
Cálculo	Dividiendo el número de estudiantes no matriculados en los dos últimos cursos (x y $x-1$) entre el número de estudiantes de nuevo ingreso en el curso ($x-n+1$), siendo x = (el curso académico evaluado) y n = los años de duración del plan de estudios, multiplicado por 100. <small>Número de estudiantes no matriculados en los dos últimos cursos (2017-18, 2018-19) Número de estudiantes de nuevo ingreso matriculados en el curso (2016-17)</small>
Condiciones Parámetros	No se contabilizan graduados con éxito ni traslados ni adaptaciones.
Representación	Porcentaje
Ejemplo	En una titulación de cuatro años de duración, el número total de estudiantes de nuevo ingreso que comenzaron la titulación en el curso 2002/03 es de 250. El número de estudiantes que de esos 250 no se matricularon en los cursos 2004-05 y 2005-06 es de 45. La tasa de abandono en el curso académico 2005-06 es de $(45/250) \times 100=18\%$.
Fuente de la definición	Real Decreto 1393/2007
Nivel de desagregación o análisis	Universidad, Rama, Título, Género.
Periodicidad	Anual
Disponibilidad de la información	A partir del 30 de noviembre siguiente a la finalización del curso académico.
Histórico disponible	2009/10
Fuente de datos	Base de datos de la Universidad. Área de Gestión Académica/ATICA
Palabras clave asociadas	Verificación, Acreditación, Resultados académicos, abandono, RD.



Método de comprobación / evidencia
-
Grado de fiabilidad
Alto
Versión y Fecha
Versión de SGIC 03



ANEXO 6 FICHA DEL INDICADOR IN04.2 TASA DE ABANDONO REACU

Código	IN04.2-PC05
Denominación	
Tasa de abandono REACU	
Descripción, justificación e interpretación	
Relación porcentual entre los estudiantes de una cohorte de entrada C matriculados/as en el título T en el curso académico X, que no se han matriculado de dicho título T en los cursos X+1 y X+2 (y que no han finalizado los estudios), y el número total de estudiantes de la cohorte de entrada C que accedieron al mencionado título T en el curso académico X.	
Tipología	
Ratio	
Cálculo	
$\frac{(\text{n}^\circ \text{ de estudiantes de nuevo ingreso en el título T en el curso X y que no están matriculados en ese título T en los cursos X+1 y X+2 (y que no han finalizado los estudios)})}{\text{n}^\circ \text{ estudiantes de nuevo ingreso en el título T en el curso X}} \times 100$	
Condiciones Parámetros	
No se contabilizan graduados con éxito ni traslados ni adaptaciones.	
Representación	
Porcentaje	
Ejemplo	
<p>El número de estudiantes de la cohorte de entrada C en el título T en el curso 2009/10 fue de 70.</p> <p>Y el número de tales estudiantes (de la cohorte de entrada en el título T curso 2009/10) que no aparecen matriculados en ese título en los cursos 2010/11 y 2011/12 fue de 10.</p> <p>Con lo que la Tasa de abandono del título para la cohorte de entrada del curso 2009/10 sería:</p> $IN04 = \frac{10}{70} \times 100 = 14.3\%$ <p>Es decir, el 14.3% de los estudiantes de nuevo ingreso en el título T en el curso 2009/10, abandonaron dicho título en el transcurso de los dos cursos posteriores a la matrícula.</p> <p>No se considerarán abandonos aquellos estudiantes graduados en el título T.</p>	
Fuente de la definición	
REACU	
Nivel de desagregación o análisis	
Universidad, Rama, Título, Género.	
Periodicidad	
Anual	



Disponibilidad de la información
A partir del 30 de noviembre siguiente a la finalización del curso académico.
Histórico disponible
2009/10
Fuente de datos
Base de datos de la Universidad. Área de Gestión Académica/ATICA
Palabras clave asociadas
Verificación, Acreditación, Resultados académicos, abandono, REACU.
Método de comprobación / evidencia
-
Grado de fiabilidad
Alto
Versión y Fecha
Versión de SGIC 03



ANEXO 7 FICHA DEL INDICADOR IN04.3 TASA DE ABANDONO EN EL CURSO SIGUIENTE AL DE INGRESO

Código	IN04.3-PC05
Denominación	
Tasa de abandono en el curso siguiente al de ingreso	
Descripción, justificación e interpretación	
Relación porcentual entre los estudiantes de una cohorte de entrada C matriculados/as en el título T en el curso académico X, que no se han matriculado de dicho título T en el curso X+1 (y que no han finalizado los estudios), y el número total de estudiantes de la cohorte de entrada C que accedieron al mencionado título T en el curso académico X. Se aporta solamente para másteres	
Tipología	
Ratio	
Cálculo	
$(n^{\circ} \text{ de estudiantes de nuevo ingreso en el título T en el curso X y que no están matriculados en ese título T en el curso X+1 (y que no han finalizado los estudios)}/n^{\circ} \text{ estudiantes de nuevo ingreso en el título T en el curso X}) \times 100$	
Condiciones Parámetros	
-	
Representación	
Porcentaje	
Ejemplo	
El número de estudiantes de la cohorte de entrada C en el título T en el curso 2009/10 fue de 70. Y el número de tales estudiantes (de la cohorte de entrada en el título T curso 2009/10) que no aparecen matriculados/as en ese título en el curso 2010/11 fue de 9. Con lo que la Tasa de abandono del título para la cohorte de entrada del curso 2009/10 sería: $IN04=(9/70)*100=12.86\%$ Es decir, el 12.86% de los estudiantes de nuevo ingreso en el título T en el curso 2009/10, abandonaron dicho título en el transcurso del curso posterior a la matrícula. No se considerarán abandonos aquellos estudiantes graduados en el título T.	
Fuente de la definición	
Unidad para la Calidad/Grupo GYA	
Nivel de desagregación o análisis	
Universidad, Rama, Título, Género.	
Periodicidad	
Anual	
Disponibilidad de la información	
A partir del 30 de noviembre siguiente a la finalización del curso académico.	



Histórico disponible
2009/10
Fuente de datos
Base de datos de la Universidad. Área de Gestión Académica/ATICA
Palabras clave asociadas
Verificación, Acreditación, Resultados académicos, abandono.
Método de comprobación / evidencia
-
Grado de fiabilidad
Alto
Versión y Fecha
Versión de SGIC 03



ANEXO 8 FICHA DEL INDICADOR IN05 TASA DE EFICIENCIA

Código	IN05-PC05
Denominación	Tasa de eficiencia
Descripción, justificación e interpretación	Relación porcentual entre el número total de créditos del plan de estudios a los que debieron haberse matriculado a lo largo de sus estudios el conjunto de graduados/as de un determinado año académico y el número total de créditos en los que realmente han tenido que matricularse.
Tipología	Ratio
Cálculo	<small>$\frac{\text{Número de créditos teóricos del plan de estudios} \times \text{Número total de matriculados}}{\text{Número total de créditos matriculados por los matriculados}}$</small>
Condiciones Parámetros	No se computará los estudiantes que tengan créditos reconocidos o transferidos Se excluyen de la tasa a los estudiantes a tiempo parcial
Representación	Porcentaje
Ejemplo	En una titulación en la que el número de créditos teóricos del plan de estudios es 300, en el curso 2009/10 se gradúan 50 estudiantes, los cuales tuvieron que matricularse en 20.000 créditos para superarlos. Así, para este ejemplo, $CT=300 \times 50=15.000$ y $CM=20.000$. Por lo tanto el valor del indicador para ese año académico es de $(15.000/20.000) \times 100=75\%$. CT: Créditos teóricos CM: Créditos matriculados
Fuente de la definición	Real Decreto 1393/2007
Nivel de desagregación o análisis	Universidad, Rama, Título, Género.
Periodicidad	Anual
Disponibilidad de la información	A partir del 30 de noviembre siguiente a la finalización del curso académico.
Histórico disponible	2009/10
Fuente de datos	Base de datos de la Universidad. Área de Gestión Académica/ATICA
Palabras clave asociadas	Verificación, Acreditación, Resultados académicos, eficiencia.



Método de comprobación / evidencia
-
Grado de fiabilidad
Alto
Versión y Fecha
Versión de SGIC 03



ANEXO 9 FICHA DEL INDICADOR IN06 DURACIÓN MEDIA DE LOS ESTUDIOS

Código	IN06-PC05
Denominación	Duración media de los estudios
Descripción, justificación e interpretación	Tiempo medio anual que necesitan los estudiantes para superar la titulación.
Tipología	Ratio
Cálculo	$\frac{\sum_{i=1}^n x_i \cdot f_i}{N}$ <p>N= nº total de estudiantes graduados/as xi= nº de años que los estudiantes tardan en graduarse fi= frecuencia (número de estudiantes que tardan xi años en graduarse)</p>
Representación	Número decimal
Ejemplo	<p>En una titulación de 4 años de duración se titulan en el curso 2005-06 un total de 125 estudiantes, siendo la distribución temporal la siguiente:</p> <ul style="list-style-type: none">- 75 estudiantes invirtieron 4 años para obtener el título.- 35 estudiantes invirtieron 5 años para obtener el título.- 15 estudiantes invirtieron 6 años para obtener el título. <p>La duración media de esta titulación para los graduados/as del curso 2005-2006 se calcula de la siguiente manera:</p> $\text{DURACIÓN MEDIA} = ((75 \cdot 4) + (35 \cdot 5) + (15 \cdot 6)) / (125) = 4,52$ <p>Es decir, para finalizar sus estudios los estudiantes han necesitado de media 4,52 años.</p>
Fuente de la definición	Unidad para la Calidad - UM
Nivel de desagregación o análisis	Universidad, Rama, Título, Género.
Periicidad	Anual
Disponibilidad de la información	A partir del 30 de noviembre siguiente a la finalización del curso académico.
Histórico disponible	2009/10
Fuente de datos	Base de datos de la Universidad. Área de Gestión Académica/ATICA



Palabras clave asociadas
Verificación, Acreditación, Resultados académicos, duración estudios.
Método de comprobación / evidencia
-
Grado de fiabilidad
Alto
Versión y Fecha
Versión de SGIC 03



ANEXO 10 FICHA DEL INDICADOR IN08 NÚMERO DE ESTUDIANTES MATRICULADOS

Código	IN08-PC05
Denominación	
Número de estudiantes matriculados	
Descripción, justificación e interpretación	
Número total de estudiantes matriculados/as en una titulación en un curso académico	
Tipología	
Indicador simple cuantitativo	
Cálculo	
No se considera necesaria la definición del cálculo	
Condiciones Parámetros	
No se contabilizan bajas de matriculas, ni anulaciones, ni adaptaciones, ni convalidaciones.	
Representación	
Número natural	
Ejemplo	
Fuente de la definición	
Unidad para la Calidad-UM	
Nivel de desagregación o análisis	
Universidad, Rama, Título, Género.	
Periodicidad	
Anual	
Disponibilidad de la información	
A partir del 30 de noviembre siguiente a la finalización del curso académico.	
Histórico disponible	
2009/10	
Fuente de datos	
Base de datos de la Universidad. Área de Gestión Académica/ATICA	
Palabras clave asociadas	
Verificación, Acreditación, estudiantes matriculados	
Método de comprobación / evidencia	
-	
Grado de fiabilidad	
Alto	
Versión y Fecha	
Versión de SGIC 03	

Estimados compañeros

Os envío el Informe de resultados académicos del curso 18/19, así como la tabla de resultados de las Tasas de rendimiento (TR) y las Tasas de éxito (TE) de todas las asignaturas del grado, calculadas en base a los alumnos matriculados y a los créditos matriculados.

Como todos los años, la Comisión de calidad del claustro nos ha pedido un informe de la situación del centro, en el que analicemos las circunstancias que rodean a las asignaturas que se desvían de la normalidad, pero este año nos indican que lo hagamos respecto a la media las TR y TE de cada curso del grado, no en relación con la media del grado.

Así, partiendo de las dos tablas de resultados (alumnos matriculados y créditos matriculados) por asignaturas y cursos, hemos calculado las “Horquillas de normalidad”, es decir, los intervalos que dejan fuera a las asignaturas con resultados un 20 % superiores o inferiores a la media del curso. Dichos intervalos son los siguientes:

Tabla 1: Resultados de los cursos calculados en base a los alumnos matriculados

Curso	TR media	TE media	20% TR	20% TE	Horquilla TR	Horquilla TE
1º	69,05	78,21	13,81	15,642	55,24 – 82,86	62,568 – 93,852
2º	73,39	81,94	14,678	16,388	58,712 – 88,068	65,552 – 95,328
3º	80,89	85,60	16,178	17,12	64,712 – 97,068	68,48 – 102,72
4º	90,33	94,94	18,066	18,988	72,264 – 108,396	75,952 – 113,928
5º	92,26	98,40	18,452	19,68	73,808 – 110,712	78,72 – 118,08

Tabla 2: Resultados de los cursos en base a los créditos matriculados

Curso	TR media	TE media	20% TR	20% TE	Horquilla TR	Horquilla TE
1º	64,94	76,25	12,988	15,25	51,952 – 66,928	61,0 – 91,5
2º	69,06	80,04	13,812	16,008	55,248 – 82,872	64,032 – 96,048
3º	76,07	81,05	15,214	16,21	60,856 – 91,284	64,84 – 97,26
4º	87,40	92,15	17,48	18,43	69,92 – 104,88	73,72 – 110,58
5º	94,30	98,07	18,86	19,614	75,44 – 113,16	79,056 – 117,084

La situación de los distintos cursos de nuestro grado es la siguiente:

PRIMER CURSO

Las asignaturas cuya TR queda por debajo del umbral de normalidad son **Física (47,95)** y **Química General (50,70)**. Fisiología (55,26), que el curso pasado estaba en esta situación, mejora ligeramente sus resultados, permitiéndole alcanzar la cifra inferior del intervalo. Sin embargo, ambas disciplinas entran en la horquilla de normalidad cuando consideramos los alumnos examinados, en vez de los matriculados (TE).

En el extremo opuesto, **Biología celular e Histología y Biología Vegetal** obtienen unos excelentes resultados, superiores al intervalo de normalidad de primero. Le sigue la asignatura de Anatomía, pero ya dentro de la horquilla de TR y de TE.

SEGUNDO CURSO

La única asignatura que queda por debajo de la horquilla de normalidad, tanto en la TR como en la TE, y con ambos cómputos (alumnos matriculados y créditos matriculados) es **Farmacognosia (TR.- 41,89 y TE.- 50,82)**.

Por encima del umbral superior del intervalo se encuentran **Estadística y Parasitología**, respecto a la TR y Parasitología respecto a la TE

TERCER CURSO

De entre las asignaturas del tercer curso, solo **Química Farmacéutica** obtiene TR y TE inferiores al límite de la horquilla de normalidad (**57,69 y 60,0**).

Por encima de los resultados habituales quedan **Fisiopatología y Biofarmacia y Farmacocinética**

CUARTO Y QUINTO CURSO

Los resultados de 4º y 5º curso son bastante homogéneos y positivos, no encontrándose ninguna asignatura fuera del intervalo de normalidad.



COMISIÓN ACADÉMICA DEL GRADO DE FARMACIA

INFORME SOBRE SUGERENCIAS, QUEJAS, RECLAMACIONES Y FELICITACIONES (SQRF) (PA04)

Primer cuatrimestre Curso académico 19/20

DELEGACIÓN DE ALUMNOS

La delegación de alumnos, en su informe del primer cuatrimestre, ha llamado la atención sobre las siguientes asignaturas:

- **Química General:** excesiva duración de las prácticas que interferían con el horario de las practicas de Biología celular e histología
- **Física:** Se solicita que se incluyan recursos en el aula virtual y se revise la utilidad del cuaderno
- **Química Farmacéutica.-** Revisar la organización de las prácticas, pues el cambio de actividad supone tener que esperar a que el grupo anterior acabe la suya.
- **Nutrición y Bromatología.-** Revisar el modo de corrección de los exámenes.
- **Farmacología General.-** Se sugiere que ayudaría a la superación de la disciplina que el examen parcial fuera eliminatorio.
- **Tecnología Farmacéutica II.-** Se sugiere disminuir la nota para eliminar el parcial, que actualmente está en un 7
- **Farmacia Clínica.-** El alumnado se queja de falta de organización en las clases teóricas, y sobre todo en las prácticas, ya que son evidentes los problemas de coordinación con los Profesores Asociados del Hospital responsables de las mismas.

Buzón de la Facultad de Medicina

Primer Cuatrimestre y Convocatoria de Exámenes de Febrero
Curso 19/20

Además de la información recogida por la Delegación de alumnos, contamos con las aportaciones individuales de estudiantes al buzón de sugerencias

- Técnicas Analíticas:

1. Sugerencia en prácticas (Facultad de Espinardo)

- A. Descripción: se sugiere al departamento encargado que tenga en cuenta que algunos alumnos compaginan el grado con su trabajo; las prácticas de esta asignatura son obligatorias y, al ser horario de mañana, a estos alumnos les resulta difícil asistir.
- B. Propuesta de mejora: proponen que las prácticas se puedan realizar por la tarde, o que haya mayor permisividad para los alumnos que tengan trabajo en horario de mañana.
- C. Fecha del suceso: primer cuatrimestre del curso 2019/2020.

PROPUESTA DE LA COMISIÓN: No se admite a trámite. La organización general de la docencia de un grado no puede establecerse en función de intereses de alumnos particulares.

- Parasitología:

1. Felicitación a la profesora Juana María Ortiz

- A. Descripción: Quiero felicitar a la profesora por su buena actitud y dedicación en sus clases, que hacen que los alumnos se interesen mucho por la asignatura.
- B. Fecha del suceso: primer cuatrimestre del curso 2019/2020.

PROPUESTA DE LA COMISIÓN: Se traslada al responsable.

- Química Orgánica:

1. Queja sobre prácticas (Facultad de Espinardo)

- A. Descripción: A los que somos de segunda matrícula en adelante se nos obliga a repetir las prácticas, pero coinciden con prácticas de asignaturas de otros cursos y nos resulta muy difícil compaginarlas, teniendo que discutir con los profesores de otras asignaturas para poder faltar a prácticas que nunca hemos hecho paravolver a hacer las de Química Orgánica (que ya hemos hecho, pero sin las cuales no se puede aprobar).
- B. Propuesta de mejora: mayor permisividad en la asistencia a

prácticas para alumnos de segunda matrícula. Los alumnos piden que se guarden las prácticas, por lo menos, de un curso al siguiente; alternativamente, se podrían realizar estas prácticas en horario de tarde para que no coincidan con las de otras asignaturas.

C. Fecha del suceso: primer cuatrimestre del curso 2019/2020.

PROPUESTA DE LA COMISIÓN: Se traslada al responsable, con la apreciación de que, independientemente del planteamiento que de forma rutinaria el coordinador proponga para su disciplina, durante el periodo de docencia semipresencial que se avecina, con la complicación que supone su organización en grupos pequeños, sea conveniente no repetir las practicas, si ya se impartieron en el curso académico anterior.

- Métodos Físico-Químicos Avanzados en Farmacia:

1. Sugerencia en prácticas (Facultad de Espinardo)

A. Descripción: Esta asignatura consistía en 3 partes bien diferenciadas impartidas por tres profesores diferentes; durante el cuatrimestre íbamos haciendo actividades, pero no pudimos saber nuestra nota final de la asignatura hasta pasados 9 días después del examen de la convocatoria de enero. De haber sabido nuestra nota antes, podríamos haber tenido la oportunidad de subir nota en el examen de enero, pero no fue así.

B. Propuesta de mejora: ya que se tuvo suficiente tiempo para corregir las diferentes actividades que se fueron haciendo a lo largo del cuatrimestre, deberían dar las notas con la suficiente antelación.

C. Fecha del suceso: primer cuatrimestre del curso 2019/2020.

PROPUESTA DE LA COMISIÓN: Se traslada al responsable. Aún así, la Delegación considera el desarrollo de la docencia adecuada

- Farmacia Clínica:

1. Queja sobre clases y prácticas

A. Descripción: las clases teóricas no tienen una buena organización, los temas se daban sin seguir un orden y muchas veces se quedaban a medio. En cuanto a las prácticas, coincidían con las de asignaturas de otros cursos, siendo imposible asistir.

B. Propuesta de mejora: más organización en las clases teóricas y que suban el material (PPT) al Aula Virtual. En cuanto a las prácticas, se debería tener en cuenta la coincidencia con asignaturas de otros cursos e intentar distribuirlas de forma que no se solapen, o poner turnos de prácticas por las tardes.

PROPUESTA DE LA COMISIÓN: Se traslada al responsable. La delegación apoya dicha queja.

- Atención Farmacéutica:

1. Queja sobre clases y prácticas

- A. Descripción: los contenidos de esta asignatura se solapan con la de Legislación y en ocasiones se contradicen. Las prácticas a veces están mal planteadas, ya que no se nos explica bien como pasar de la teoría a la práctica en la dispensación y, aunque éramos 8 personas, en la clase solo se pudo simular 2 dispensaciones, cada una hecha por un grupo de 6 personas y sin haberlo explicado antes, por lo que no fue muy útil. Creo que estas prácticas pueden resultar útiles únicamente si has hecho prácticas extracurriculares en una oficina de farmacia, lo cual no es el caso de todo el mundo.
- B. Propuesta de mejora: evitar que el contenido de esta asignatura se solape y/o se contradiga con el de otras. Hacer una distribución de las prácticas con grupos más pequeños para que todo el mundo pueda participar y las prácticas sean más útiles.
- C. Fecha del suceso: primer cuatrimestre del curso 2019/2020.

PROPUESTA DE LA COMISIÓN: Se traslada al responsable. Aún así, la Delegación considera el desarrollo de la docencia adecuada.