

Acceso mediante clientes

Windows, MacOS y Linux

Configuración

Acceso mediante clientes

Windows, MacOS y Linux

Configuración

Acceso mediante clientes

Windows, MacOS y Linux

Configuración

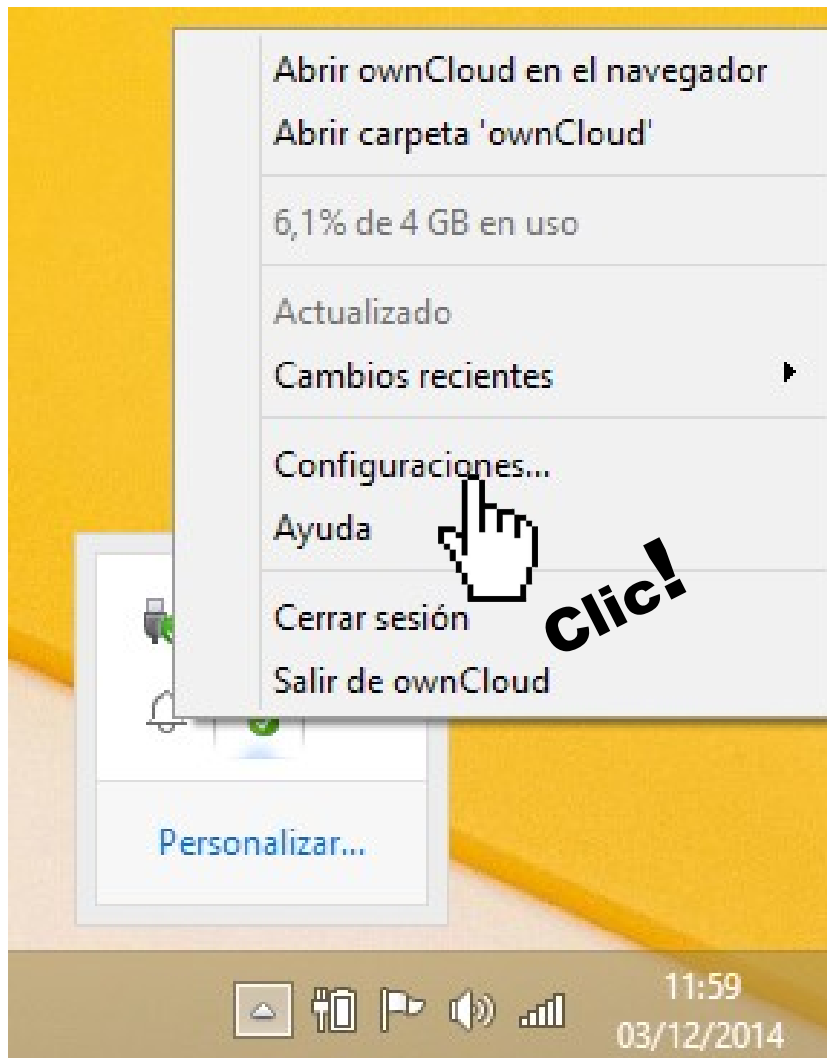

Acceso mediante clientes Windows, MacOS y Linux

Configuración

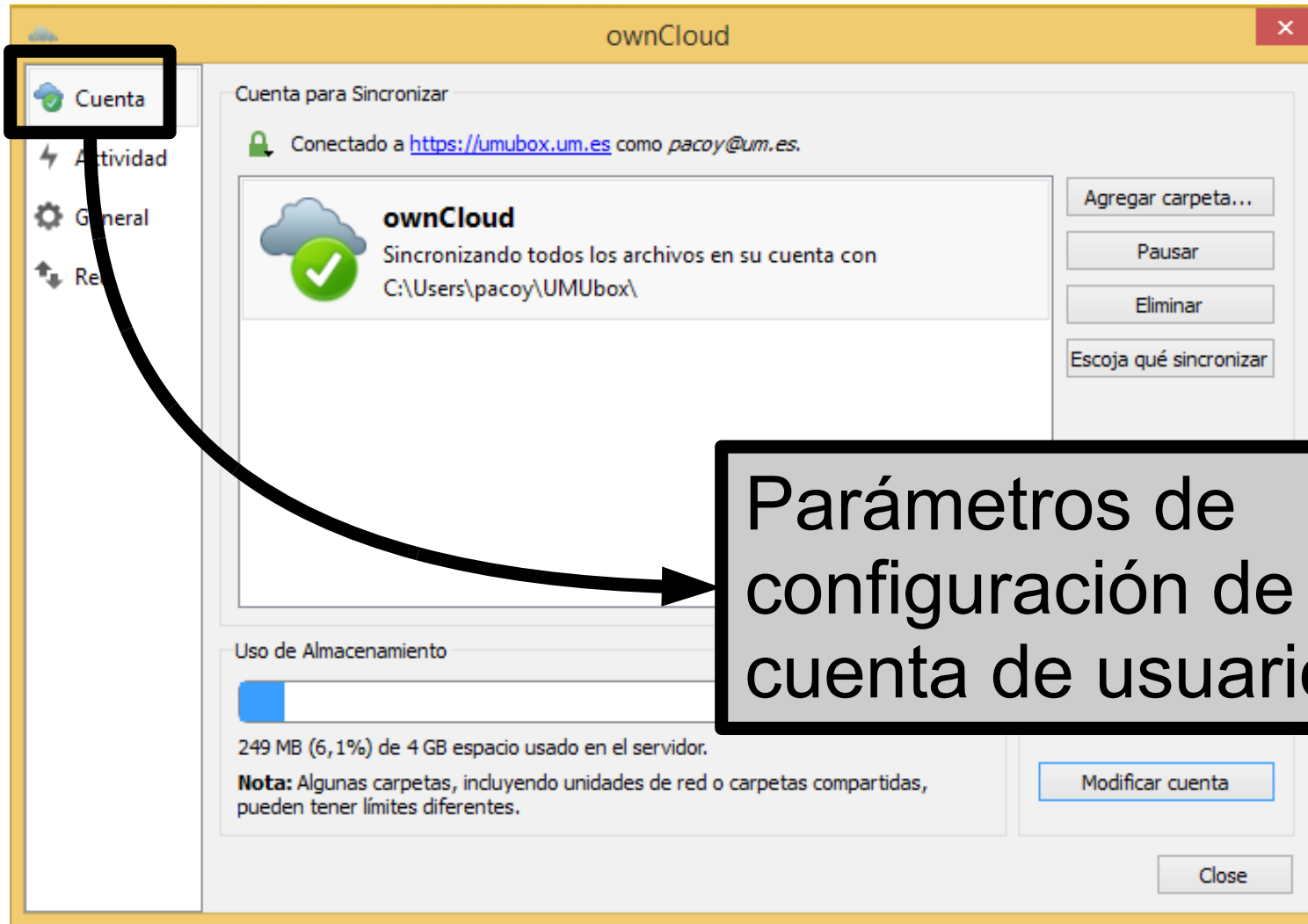

Parámetros de configuración de la cuenta de usuario

Acceso mediante clientes Windows, MacOS y Linux

Configuración

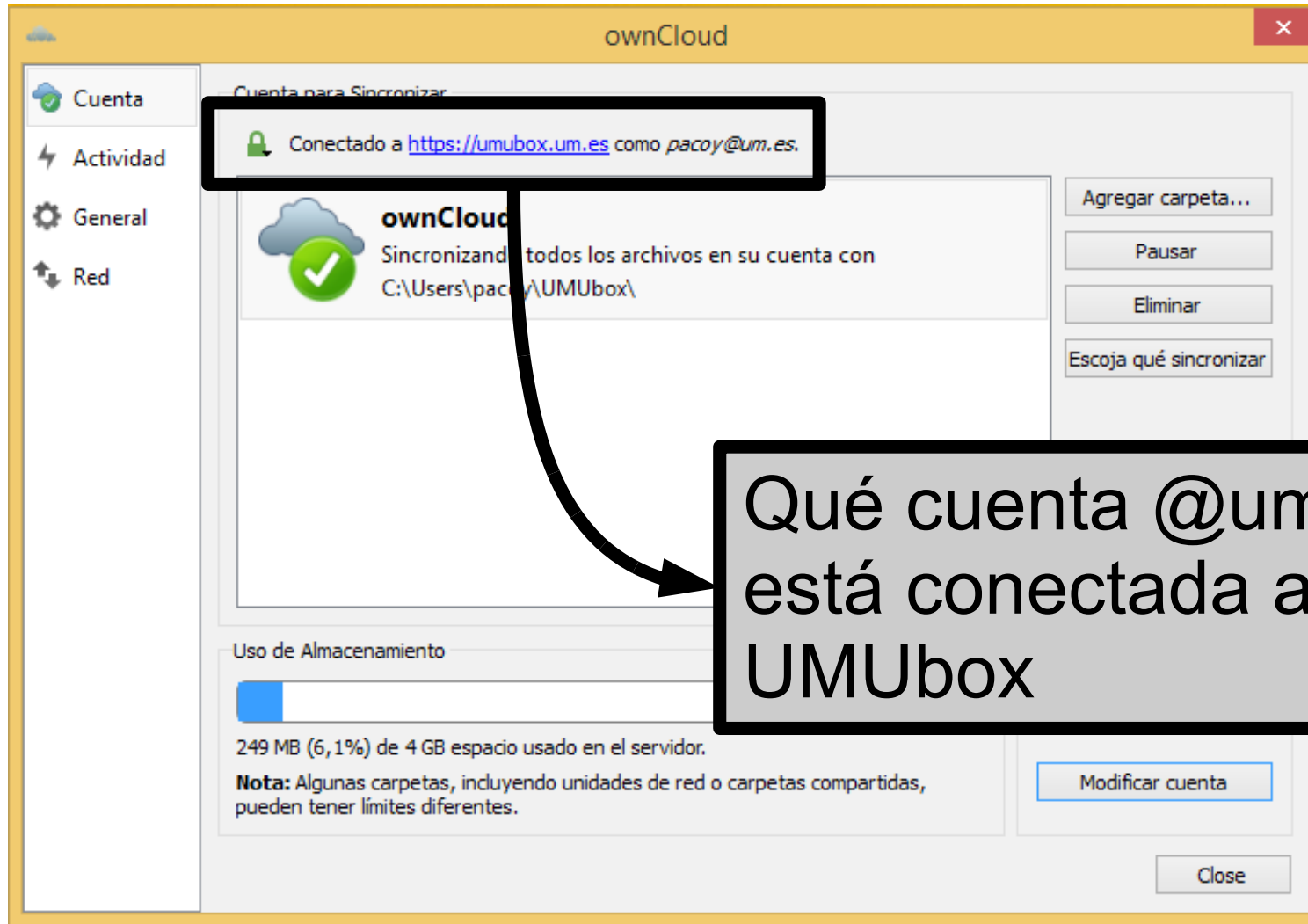

Qué cuenta @um.es
está conectada a
UMUbox

Acceso mediante clientes Windows, MacOS y Linux

Configuración

Cuenta para Sincronizar

Conectado a <https://umubox.um.es> como *paco@um.es*.

ownCloud
Sincronizando todos los archivos en su cuenta con
C:\Users\paco\UMUbox\

Agregar carpeta...

Pausar

Eliminar

Escoja qué sincronizar

Uso de Almacenamiento

249 MB (6,1%) de 4 GB espacio usado en el servidor.

Nota: Algunas carpetas, incluyendo unidades de red pueden tener límites diferentes.

Close

Muestra **ruta** de la carpeta local y el **estado** de la sincronización

Acceso mediante clientes Windows, MacOS y Linux

Configuración

Acceso mediante clientes Windows, MacOS y Linux

Configuración

ownCloud

Cuenta para Sincronizar

Conectado a <https://umubox.um.es> como *pacoy@um.es*.

ownCloud
Sincronizando todos los archivos en su cuenta con
C:\Users\pacoy\UMUbox\

Agregar carpeta...

Pausar

Eliminar

Escoja qué sincronizar

Mantenimiento de Cuenta

Editar archivos ignorados

Modificar cuenta

Close

compartidas,

Podemos sincronizar más carpetas locales con nuestro disco UMUbox

Acceso mediante clientes

Windows, MacOS y Linux

Configuración

Podemos sincronizar más carpetas locales con nuestro disco UMUbox

Acceso mediante clientes

Windows, MacOS y Linux

Configuración

Podemos sincronizar más carpetas locales con nuestro disco UMUbox

No se recomienda (preferible configuraciones sencillas)

Acceso mediante clientes Windows, MacOS y Linux

Configuración

Podemos pausar la sincronización (por ejemplo si está ralentizando la conexión a Internet)

Acceso mediante clientes Windows, MacOS y Linux

Configuración

ownCloud

Cuenta para Sincronizar

Conectado a <https://umubox.um.es> como *pacoy@um.es*.

ownCloud
Sincronizando todos los archivos en su cuenta con
C:\Users\pacoy\UMUbox\

Agregar carpeta...

Pausar

Eliminar

Escoja qué sincronizar

Click!

Uso de Almacenamiento

249 MB (6,1%) de 4 GB espacio usado en el servidor.

Nota: Algunas carpetas, incluyendo unidades de red o carpetas compartidas, pueden tener límites diferentes.

Mantenimiento de Cuenta

Editar archivos ignorados

Modificar cuenta

Close

Acceso mediante clientes Windows, MacOS y Linux

Configuración

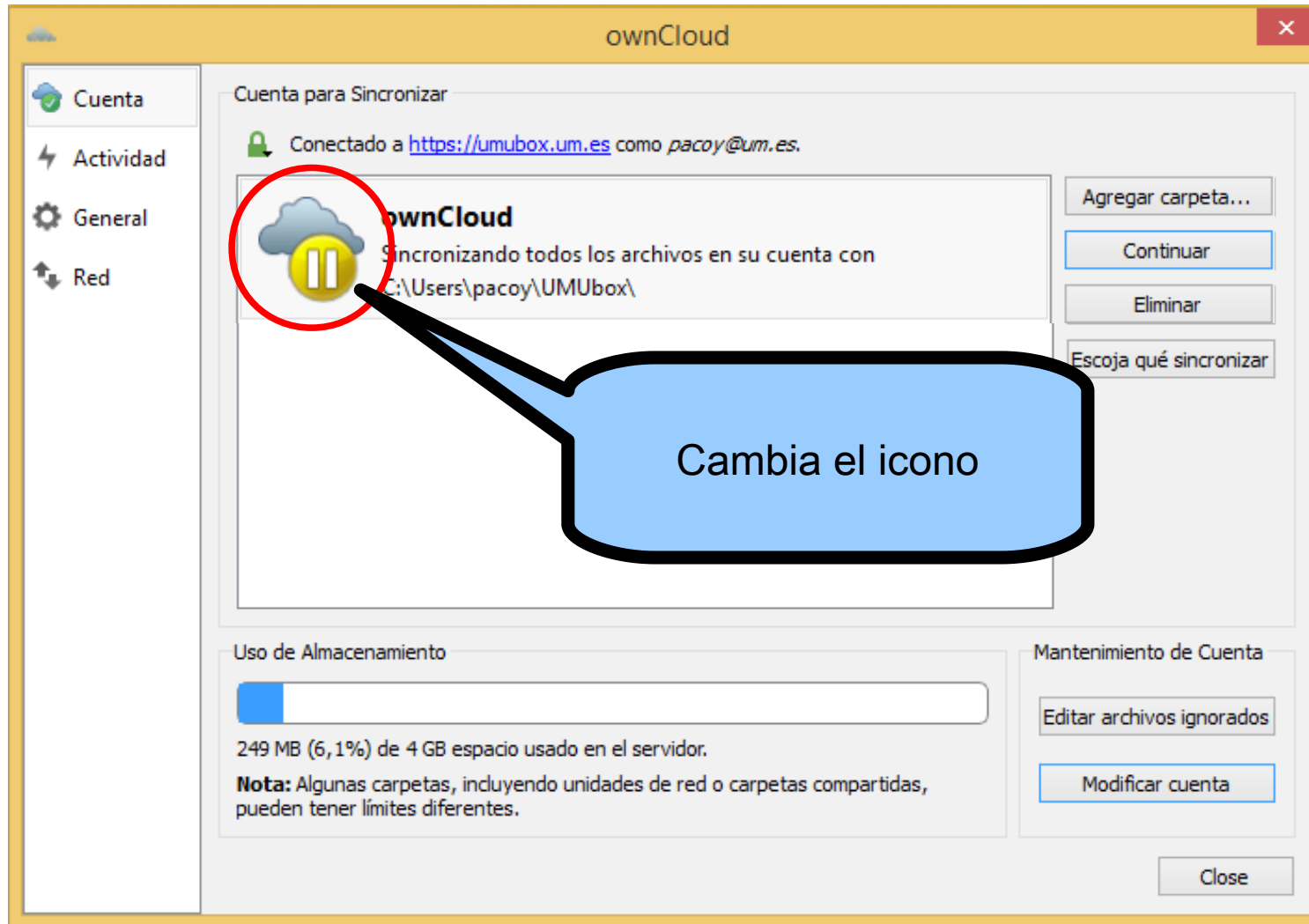

Acceso mediante clientes Windows, MacOS y Linux

Configuración

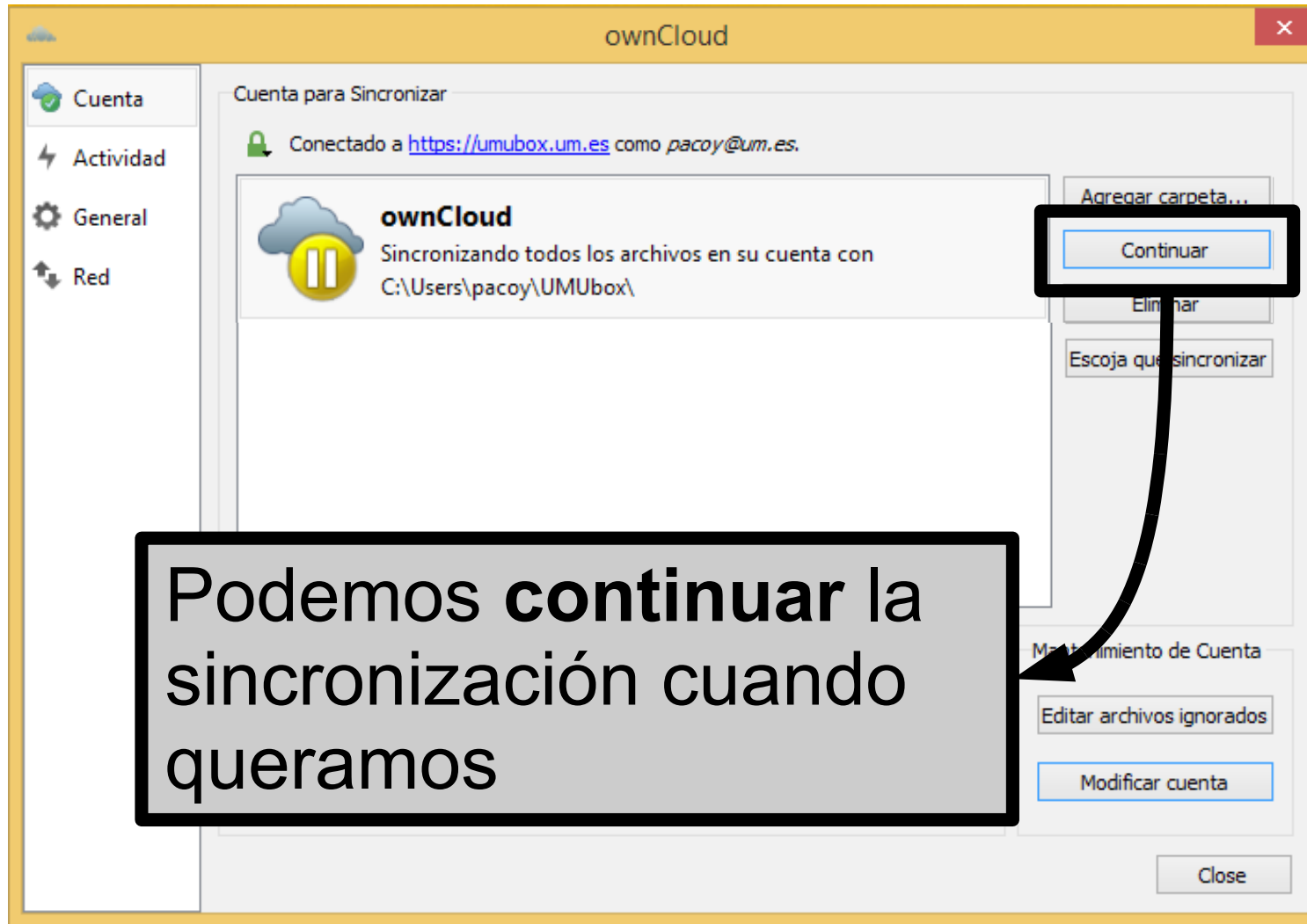

Acceso mediante clientes Windows, MacOS y Linux

Configuración

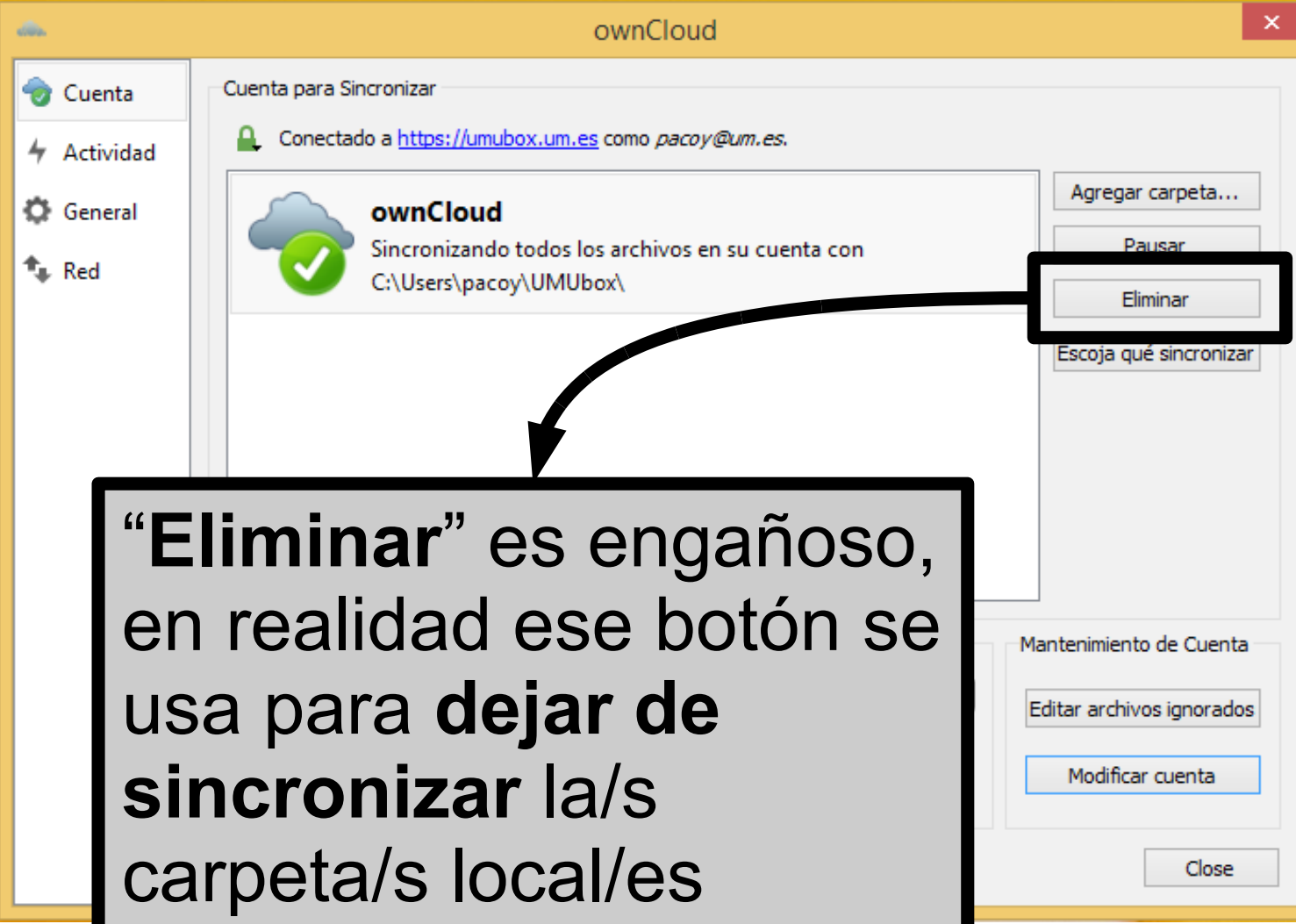

“Eliminar” es engañoso, en realidad ese botón se usa para dejar de sincronizar la/s carpeta/s local/es

Acceso mediante clientes Windows, MacOS y Linux

Configuración

ownCloud

Cuenta

Actividad

General

Red

Cuenta para Sincronizar

Conectado a <https://umubox.um.es> como *pacoy@um.es*.

ownCloud
Sincronizando todos los archivos en su cuenta con
C:\Users\pacoy\UMUbox\

Agregar carpeta...

Pausar

Eliminar

Escoja qué sincronizar

Click!

Uso de Almacenamiento

249 MB (6,1%) de 4 GB espacio usado en el servidor.

Nota: Algunas carpetas, incluyendo unidades de red o carpetas compartidas, pueden tener límites diferentes.

Mantenimiento de Cuenta

Editar archivos ignorados

Modificar cuenta

Close

Acceso mediante clientes Windows, MacOS y Linux

Configuración

ownCloud

Cuenta para Sincronizar

Conectado a <https://umubox.um.es> como *pacoy@um.es*.

UMUbox
Sincronizando todos los archivos en su cuenta con
C:\Users\pacoy\UMUbox

Agregar carpeta...
Pausar
Eliminar
Escoja qué sincronizar

Confirmar la eliminación de la carpeta

¿Realmente desea dejar de sincronizar la carpeta *UMUbox*?
Note: Esto no eliminará los archivos de su cliente.

Yes No

Uso de Almacenamiento

249 MB (6,1%) de 4 GB espacio usado en el servidor.
Nota: Algunas carpetas, incluyendo unidades de red o carpetas compartidas, pueden tener límites diferentes.

Mantenimiento de Cuenta

Editar archivos ignorados
Modificar cuenta

Close

Acceso mediante clientes Windows, MacOS y Linux

Configuración

No borra los
archivos de la
carpeta local

Acceso mediante clientes Windows, MacOS y Linux

Configuración

Acceso mediante clientes

Windows, MacOS y Linux

Configuración

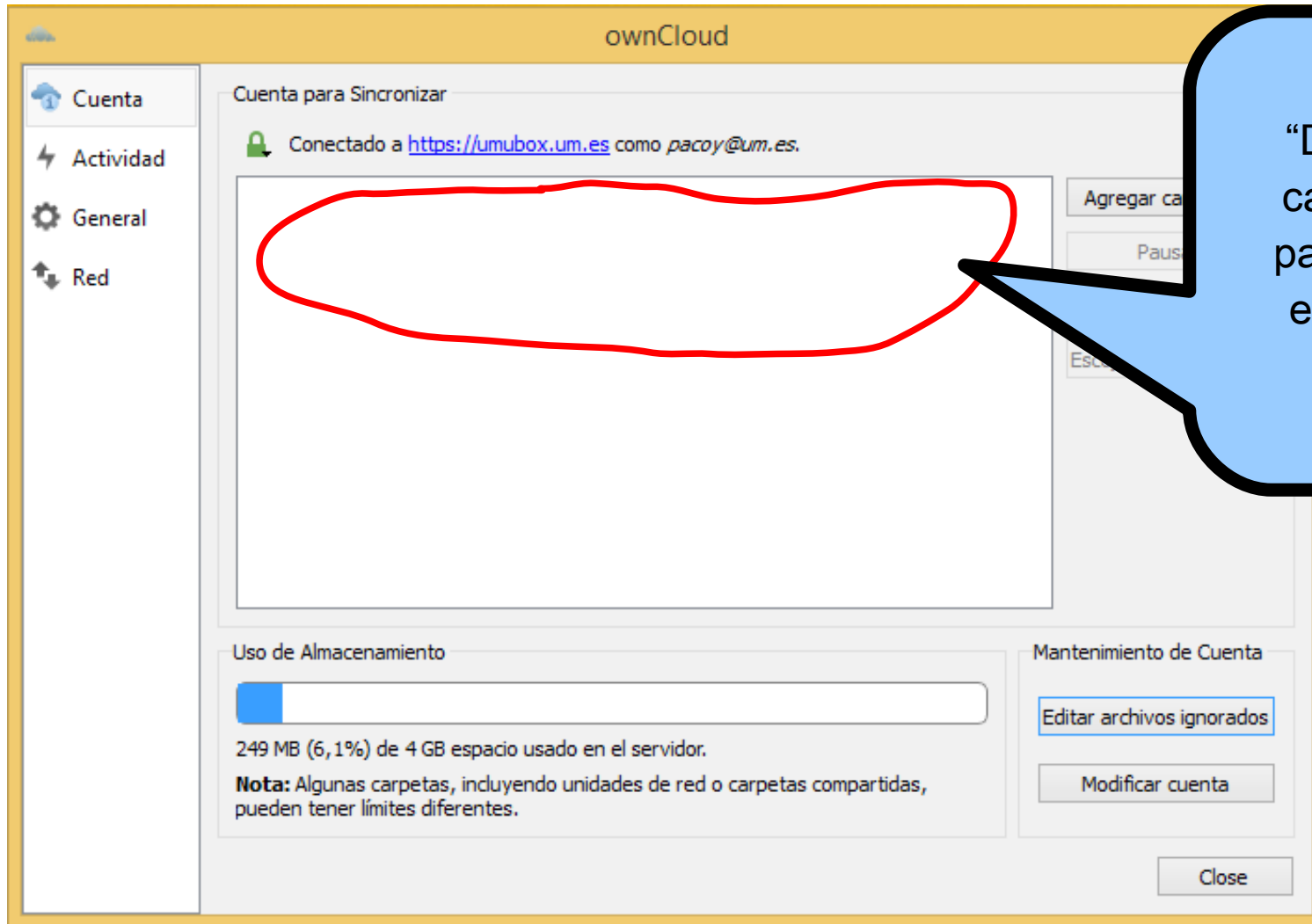

ownCloud

Cuenta para Sincronizar

Conectado a <https://umubox.um.es> como *pacoy@um.es*.

Uso de Almacenamiento

249 MB (6,1%) de 4 GB espacio usado en el servidor.

Nota: Algunas carpetas, incluyendo unidades de red o carpetas compartidas, pueden tener límites diferentes.

Mantenimiento de Cuenta

Editar archivos ignorados

Modificar cuenta

Close

“Desaparece” la carpeta local del panel, pero sigue existiendo en el ordenador

Acceso mediante clientes Windows, MacOS y Linux

Configuración

Cuenta para Sincronizar

Conectado a <https://umubox.um.es> como *pacoy@um.es*.

Agregar carpeta...

Editar archivos ignorados

Escoja qué sincronizar

Mantenimiento de Cuenta

Editar archivos ignorados

Modificar cuenta

Close

249 MB (6,1%) de 4 GB espacio usado en el servidor.

Nota: Algunas carpetas, incluyendo unidades de red o carpetas compartidas, pueden tener límites diferentes.

“Si queremos volver a sincronizar (la misma u otra carpeta) tenemos que usar **“Agregar carpeta”**”

Clic!

Acceso mediante clientes Windows, MacOS y Linux

Configuración

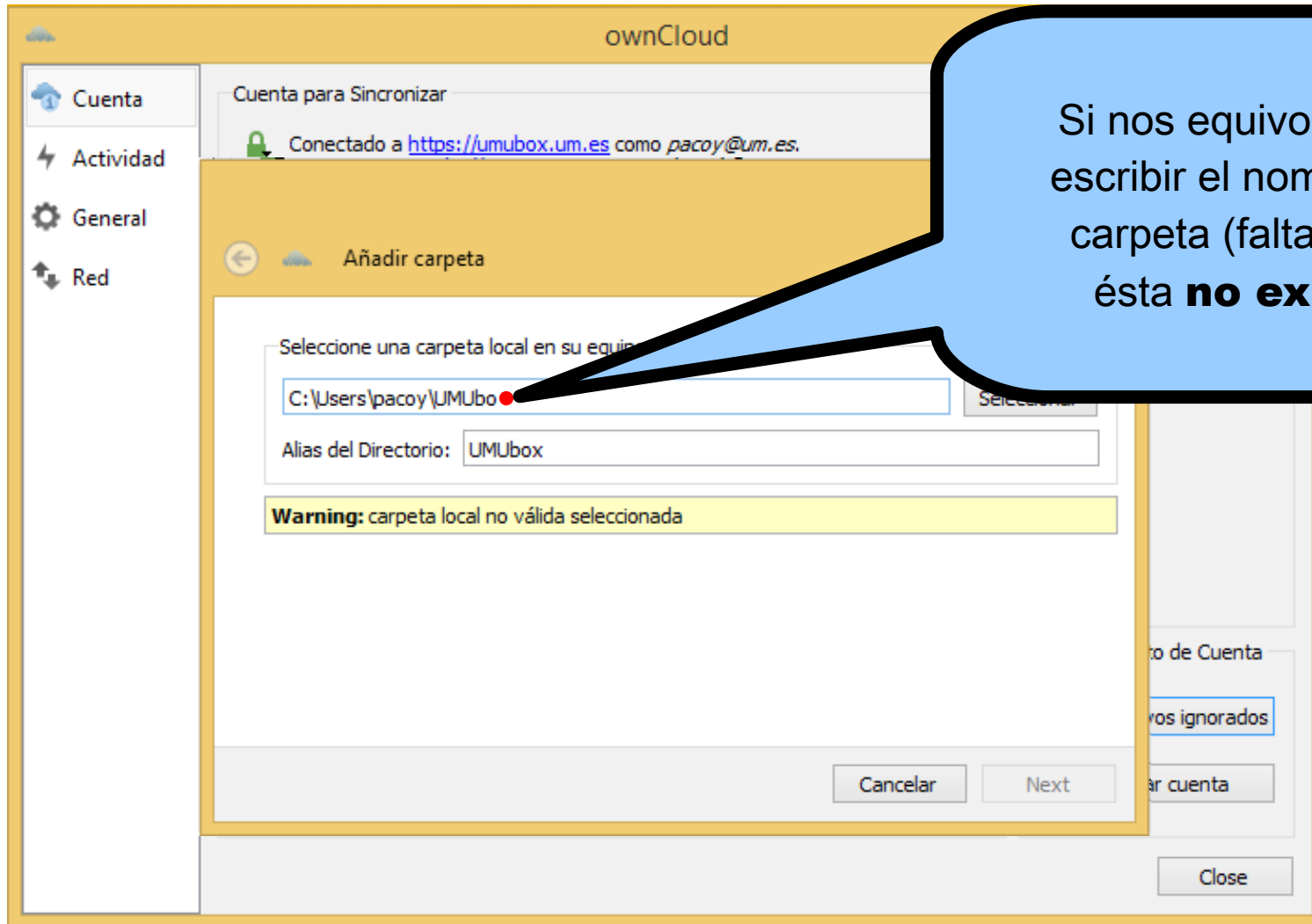

Si nos equivocamos al escribir el nombre de la carpeta (falta la "x") y ésta **no existe** ...

Acceso mediante clientes Windows, MacOS y Linux

Configuración

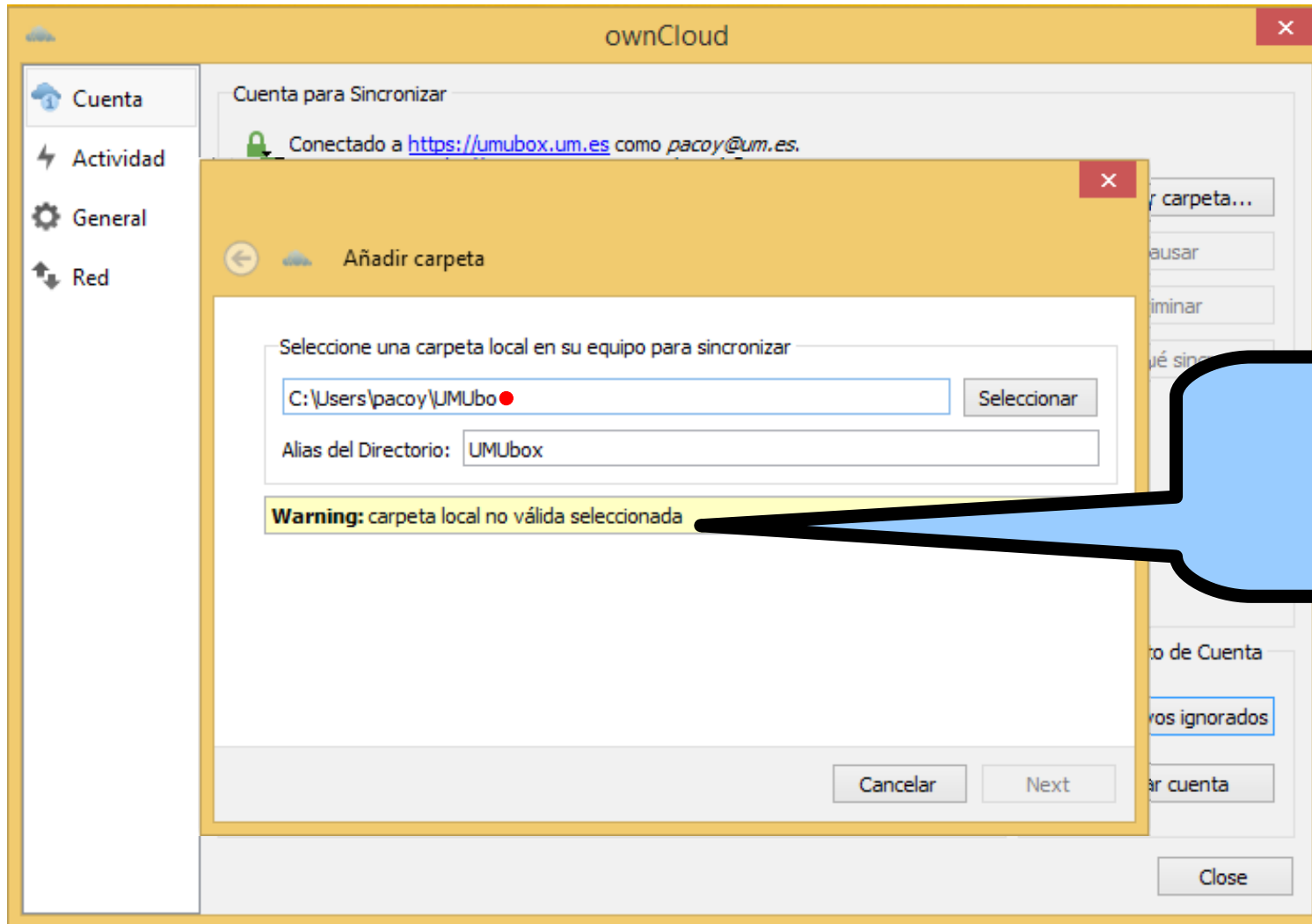

Acceso mediante clientes Windows, MacOS y Linux

Configuración

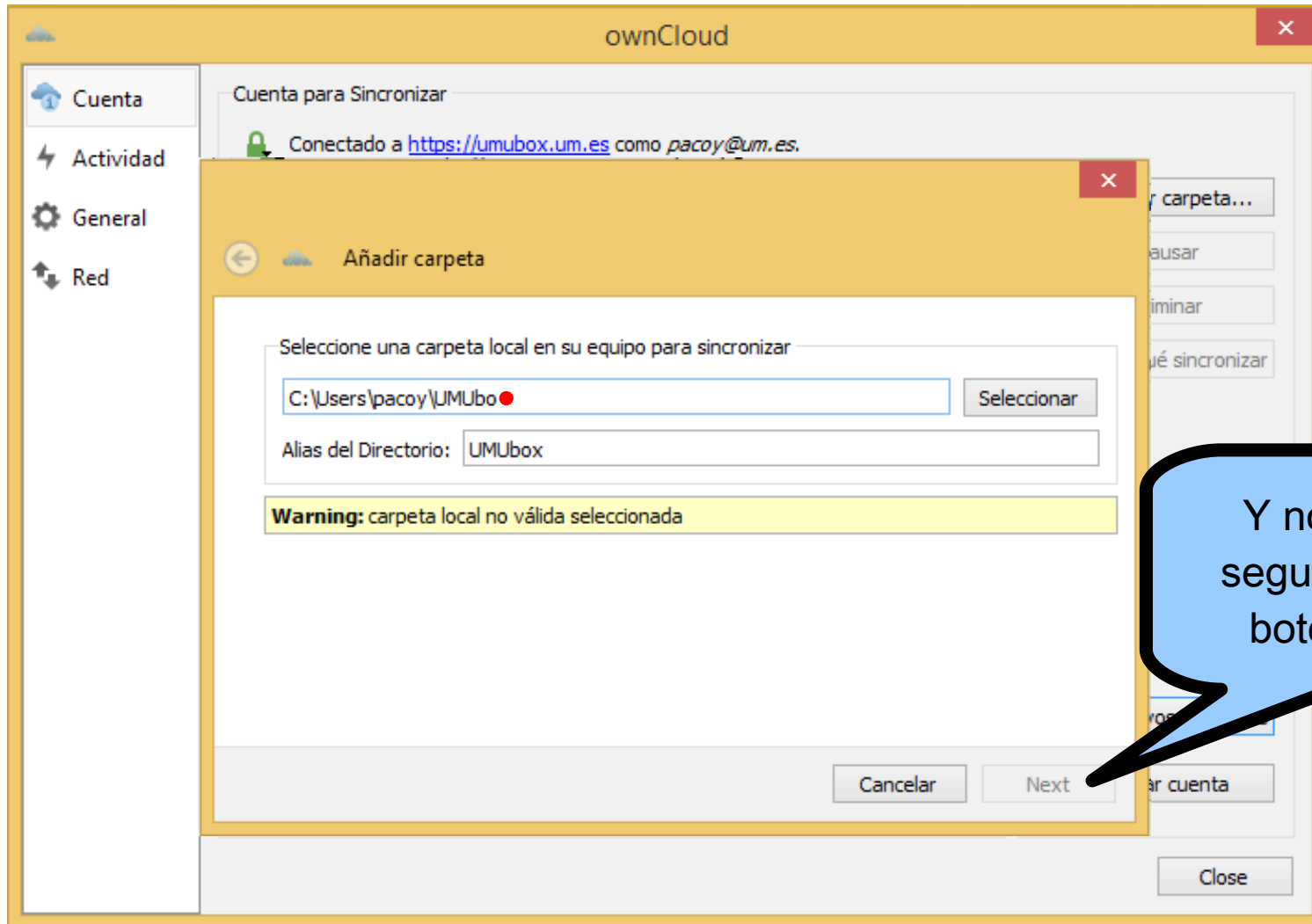

Y no nos deja seguir (apaga el botón "Next")

Acceso mediante clientes Windows, MacOS y Linux

Configuración

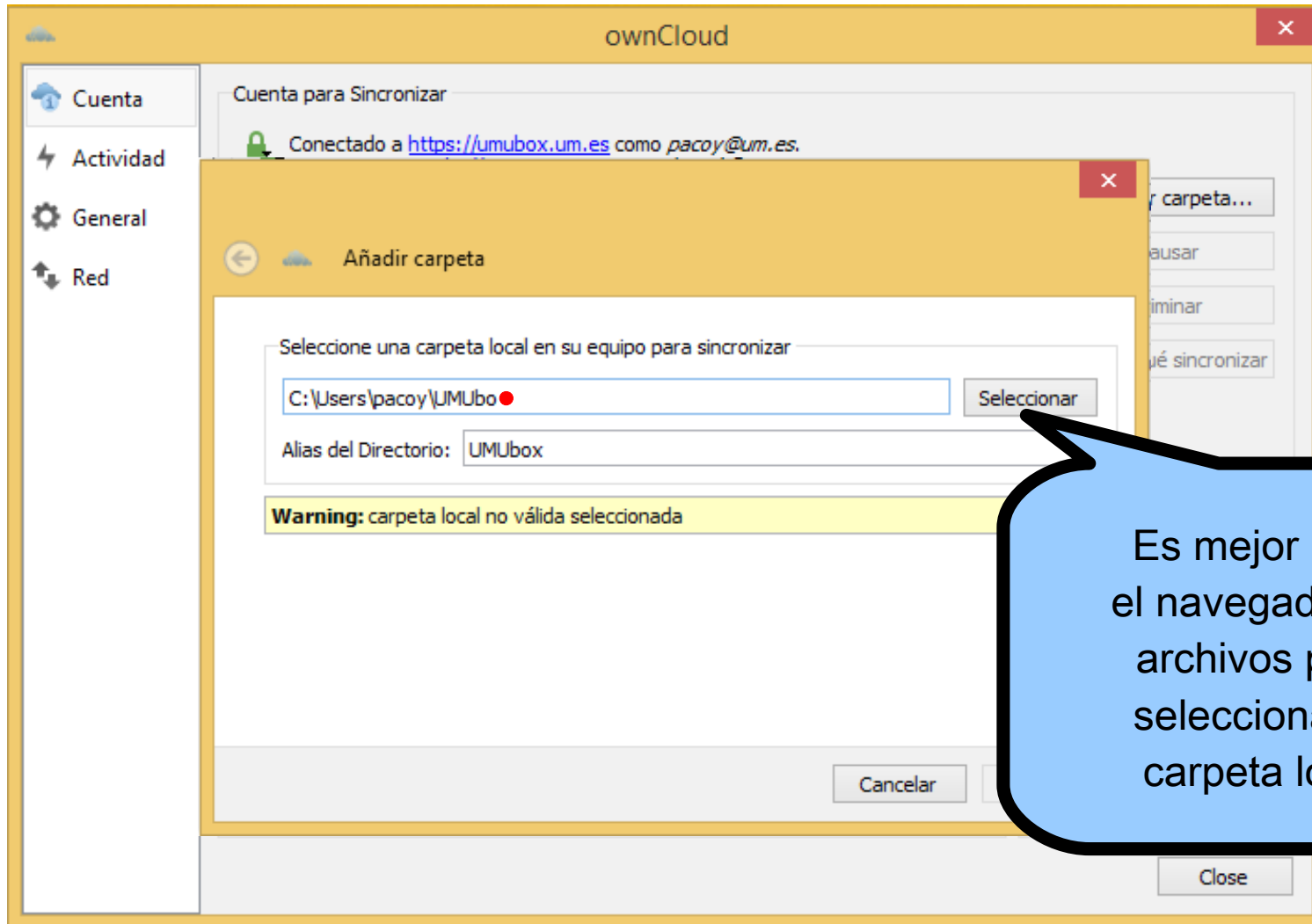

Acceso mediante clientes Windows, MacOS y Linux

Configuración

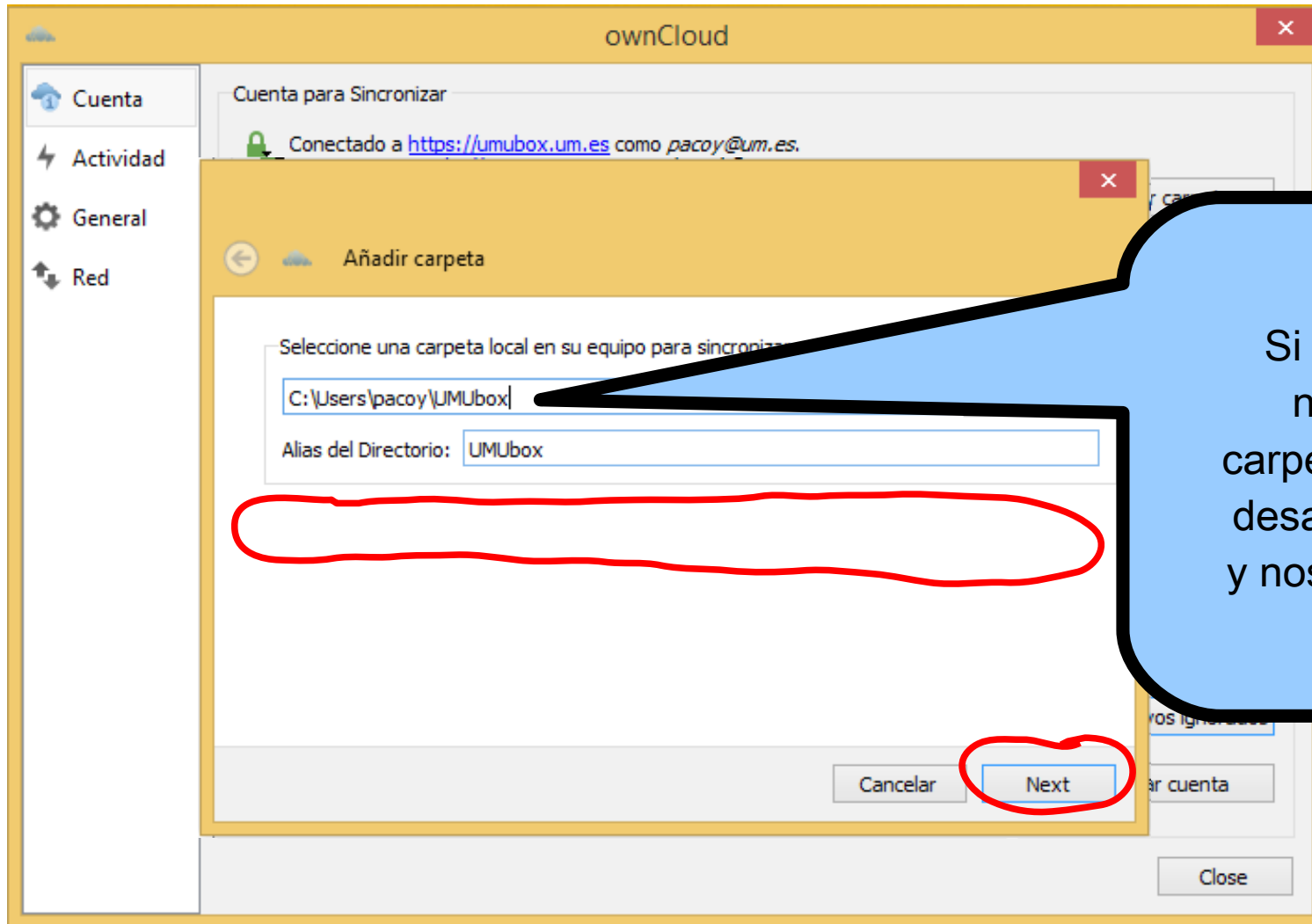

Acceso mediante clientes Windows, MacOS y Linux

Configuración

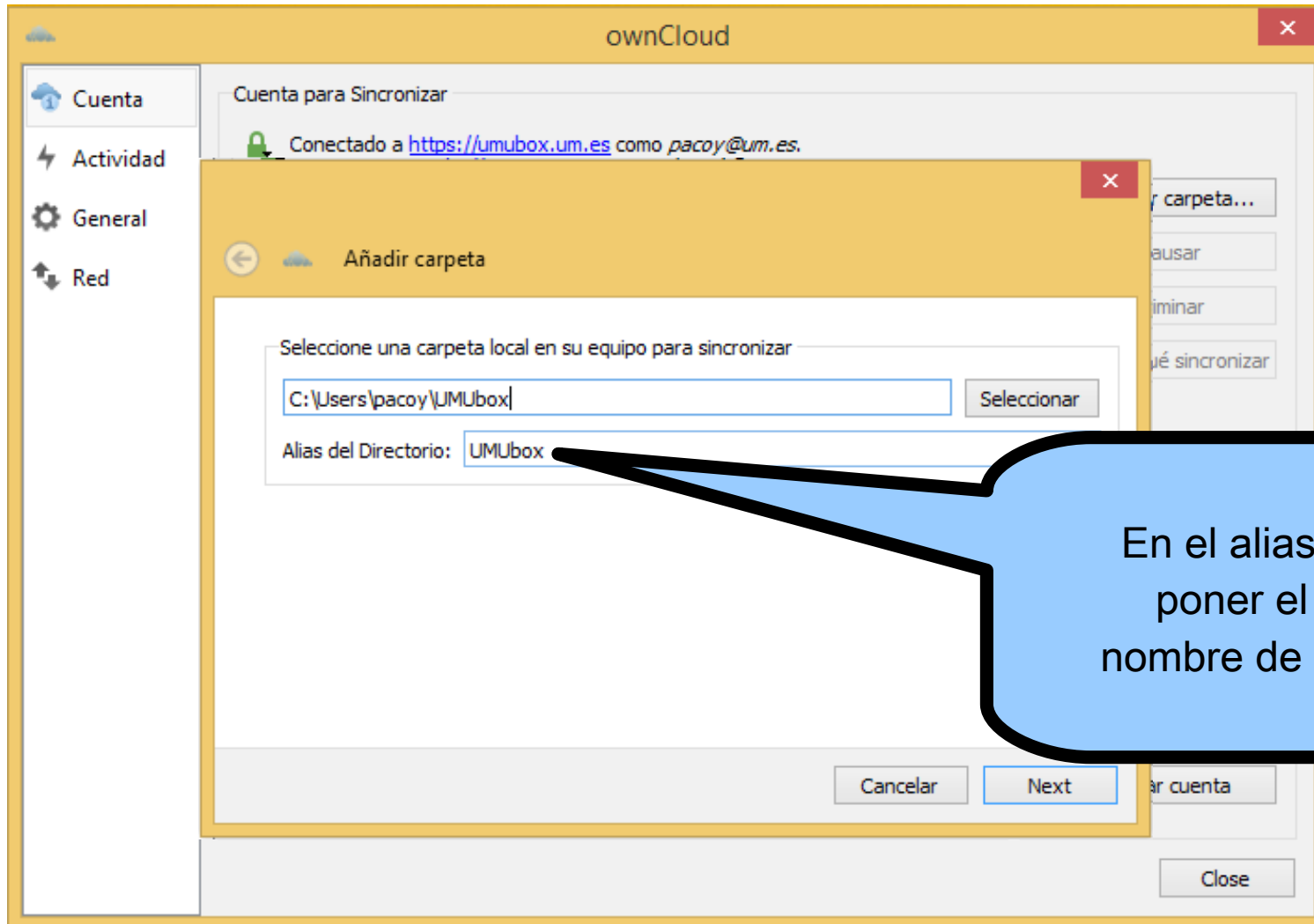

Acceso mediante clientes Windows, MacOS y Linux

Configuración

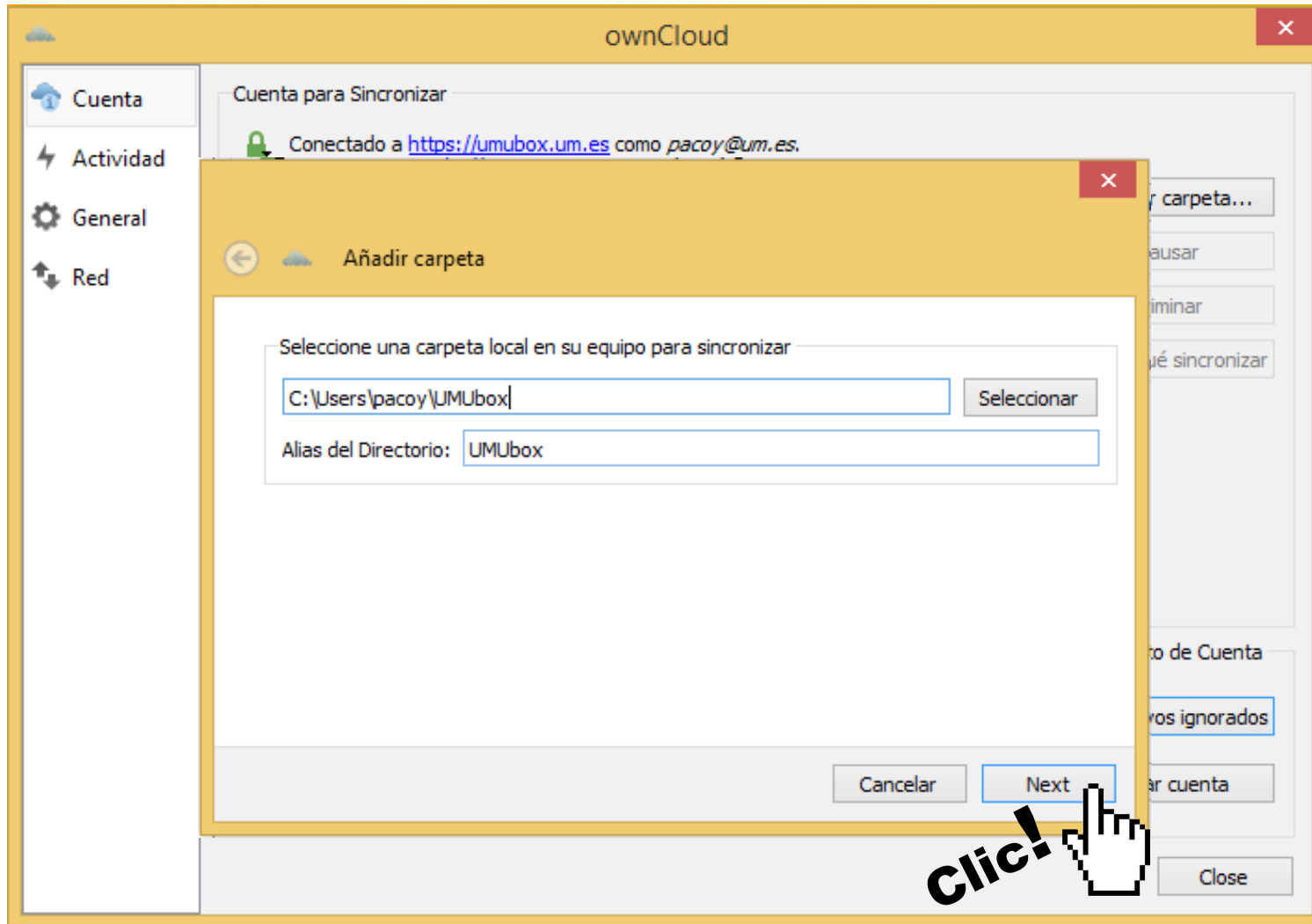

Acceso mediante clientes

Windows, MacOS y Linux

Configuración

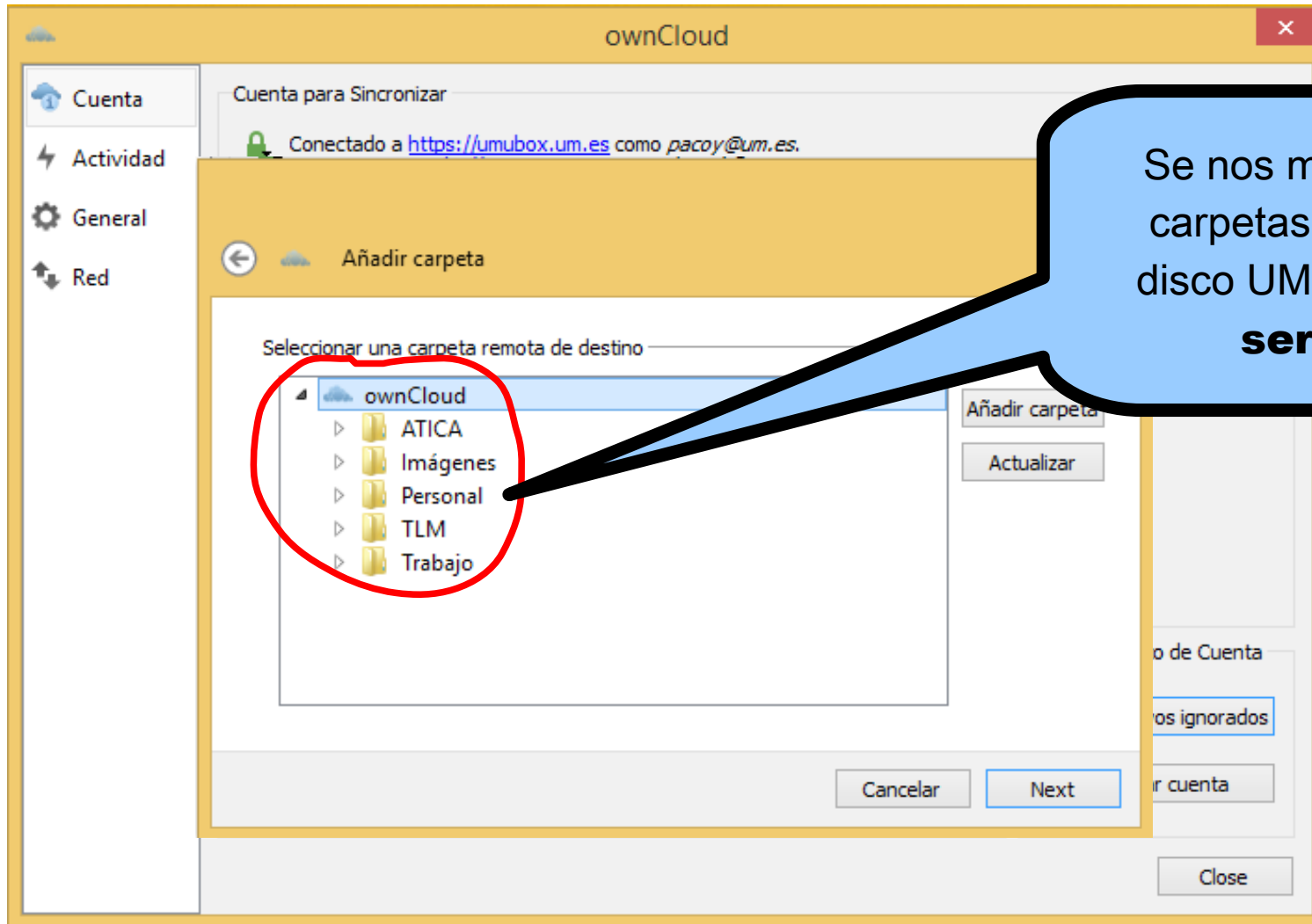

Acceso mediante clientes Windows, MacOS y Linux

Configuración

Acceso mediante clientes

Windows, MacOS y Linux

Configuración

Acceso mediante clientes Windows, MacOS y Linux

Configuración

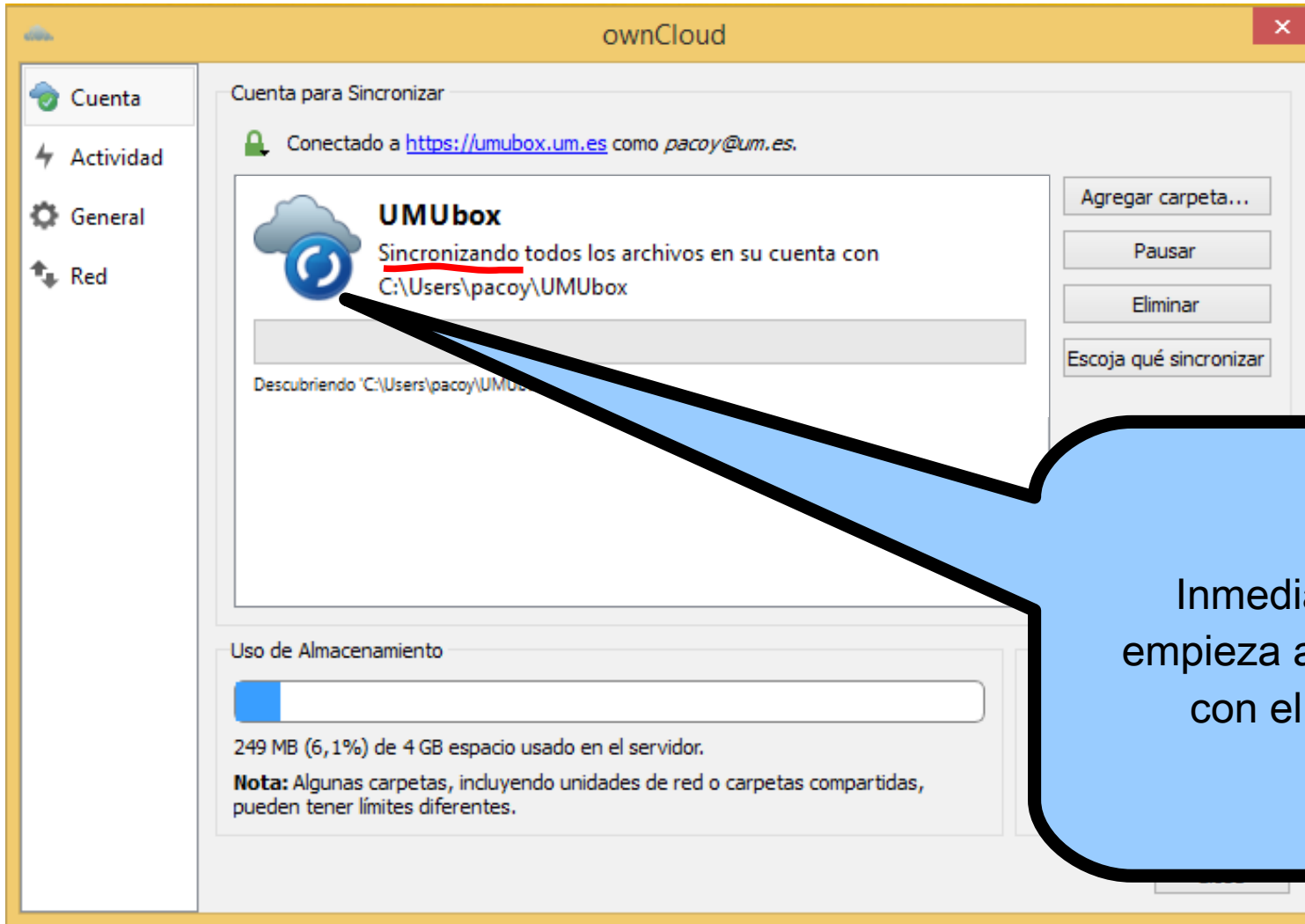

Acceso mediante clientes Windows, MacOS y Linux

Configuración

Cuenta para Sincronizar

Conectado a <https://umubox.um.es> como *pacoy@um.es*.

ownCloud
Sincronizando todos los archivos en su cuenta con
C:\Users\pacoy\UMUbox\

Agregar carpeta...

Pausar

Eliminar

Escoja qué sincronizar

Mantenimiento de Cuenta

Editar archivos ignorados

Modificar cuenta

Close

Si queremos **excluir** determinadas carpetas de la sincronización pinchamos aquí

Acceso mediante clientes Windows, MacOS y Linux

Configuración

ownCloud

Cuenta para Sincronizar

Conectado a <https://umubox.um.es> como *pacoy@um.es*.

ownCloud
Sincronizando todos los archivos en su cuenta con
C:\Users\pacoy\UMUbox\

Agregar carpeta...

Pausar

Eliminar

Escoja qué sincronizar

Close

Si queremos **excluir** determinadas carpetas de la sincronización pinchamos aquí

Por ejemplo, para evitar sincronizar una carpeta con archivos muy gordos

Acceso mediante clientes Windows, MacOS y Linux

Configuración

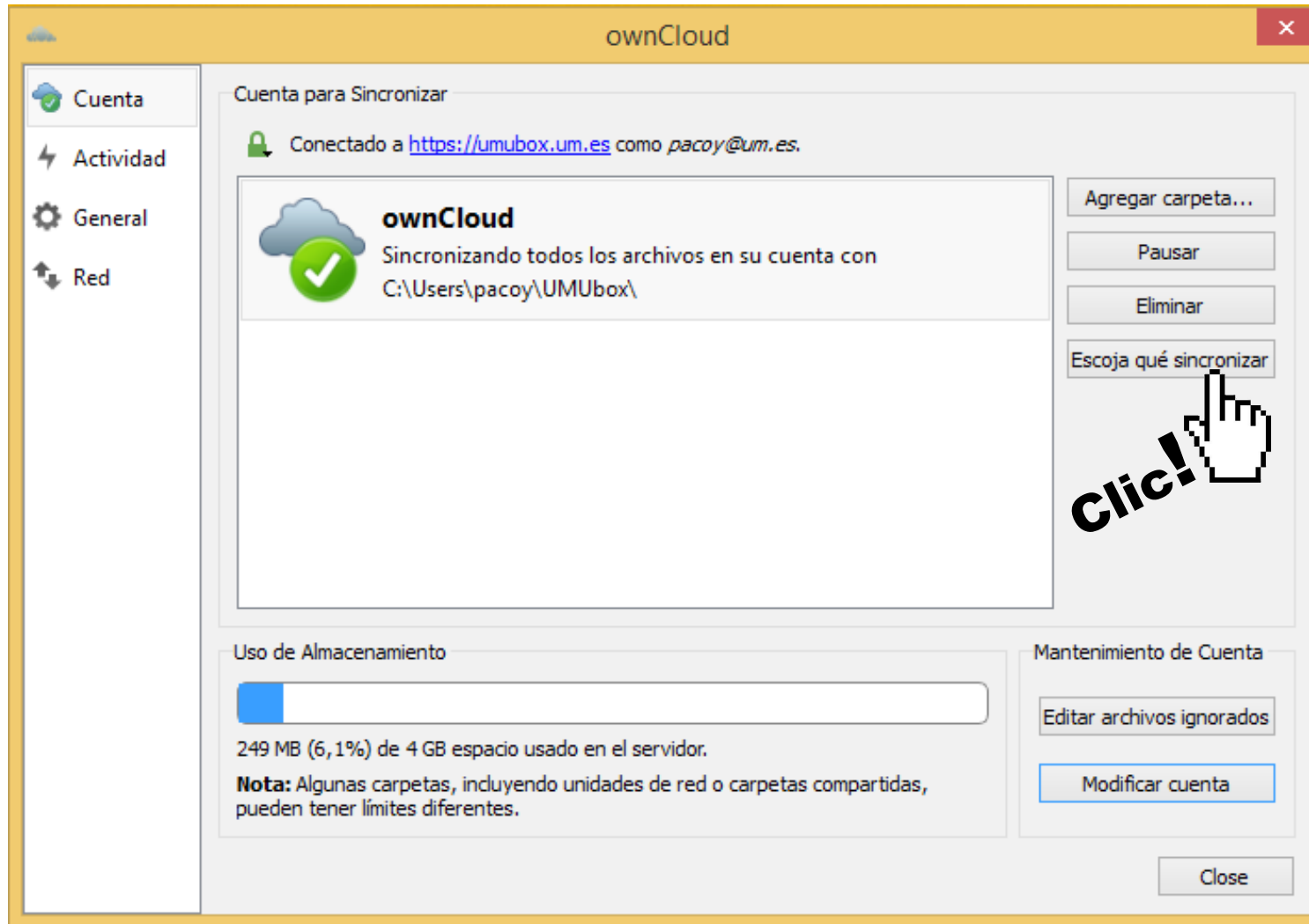

ownCloud

Cuenta para Sincronizar

Conectado a <https://umubox.um.es> como *pacoy@um.es*.

ownCloud
Sincronizando todos los archivos en su cuenta con
C:\Users\pacoy\UMUbox\

Agregar carpeta...

Pausar

Eliminar

Escoja qué sincronizar

Click!

Uso de Almacenamiento

249 MB (6,1%) de 4 GB espacio usado en el servidor.

Nota: Algunas carpetas, incluyendo unidades de red o carpetas compartidas, pueden tener límites diferentes.

Mantenimiento de Cuenta

Editar archivos ignorados

Modificar cuenta

Close

Acceso mediante clientes Windows, MacOS y Linux

Configuración

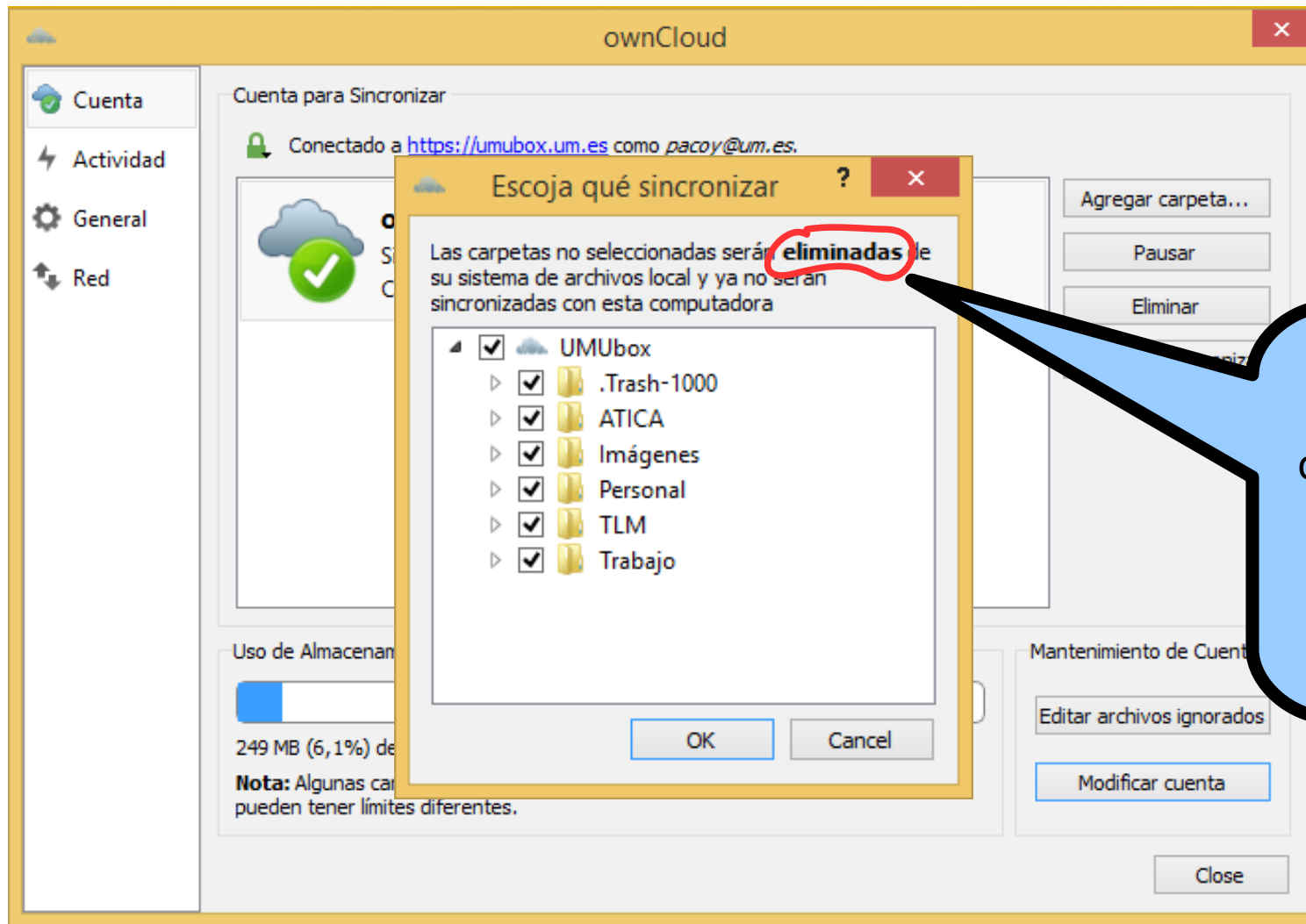

Acceso mediante clientes Windows, MacOS y Linux

Configuración

ownCloud

Cuenta para Sincronizar

Conectado a <https://umubox.um.es> como pacoy

 **ownCloud**
Sincronizando todos los archivos
C:\Users\pacoy\UMUbox\

Uso de Almacenamiento

249 MB (6,1%) de 4 GB espacio usado en el servidor.

Nota: Algunas carpetas, incluyendo unidades de red o carpetas compartidas, pueden tener límites diferentes.

Mantenimiento de Cuenta

Editar archivos ignorados

Modificar cuenta

Close

Nos informa de la ocupación de nuestro disco UMUbox

Acceso mediante clientes Windows, MacOS y Linux

Configuración

ownCloud

Cuenta para Sincronizar

Conectado a <https://umubox.um.es> como *pacoy@um.es*.

ownCloud
Sincronizando todos los archivos en su cuenta con
C:\Users\pacoy\UMUbox\

Uso de Almacenamiento

249 MB (6,1%) de 4 GB espacio usado en el servidor.

Nota: Algunas carpetas, incluyendo unidades de red o carpetas compartidas, pueden tener límites diferentes.

Mantenimiento de Cuenta

Editar archivos ignorados

Modificar cuenta

Close

Nos permite evitar la **sincronización** de determinados archivos y/o directorios

Acceso mediante clientes Windows, MacOS y Linux

Configuración

ownCloud

Cuenta

Actividad

General

Red

Cuenta para Sincronizar

Conectado a <https://umubox.um.es> como *pacoy@um.es*.

ownCloud
Sincronizando todos los archivos en su cuenta con
C:\Users\pacoy\UMUbox\

Agregar carpeta...

Pausar

Eliminar

Escoja qué sincronizar

Uso de Almacenamiento

249 MB (6,1%) de 4 GB espacio usado en el servidor.

Nota: Algunas carpetas, incluyendo unidades de red o carpetas compartidas, pueden tener límites diferentes.

Mantenimiento de Cuenta

Editar archivos ignorados

Modificar

Close

click!

Acceso mediante clientes Windows, MacOS y Linux

Configuración

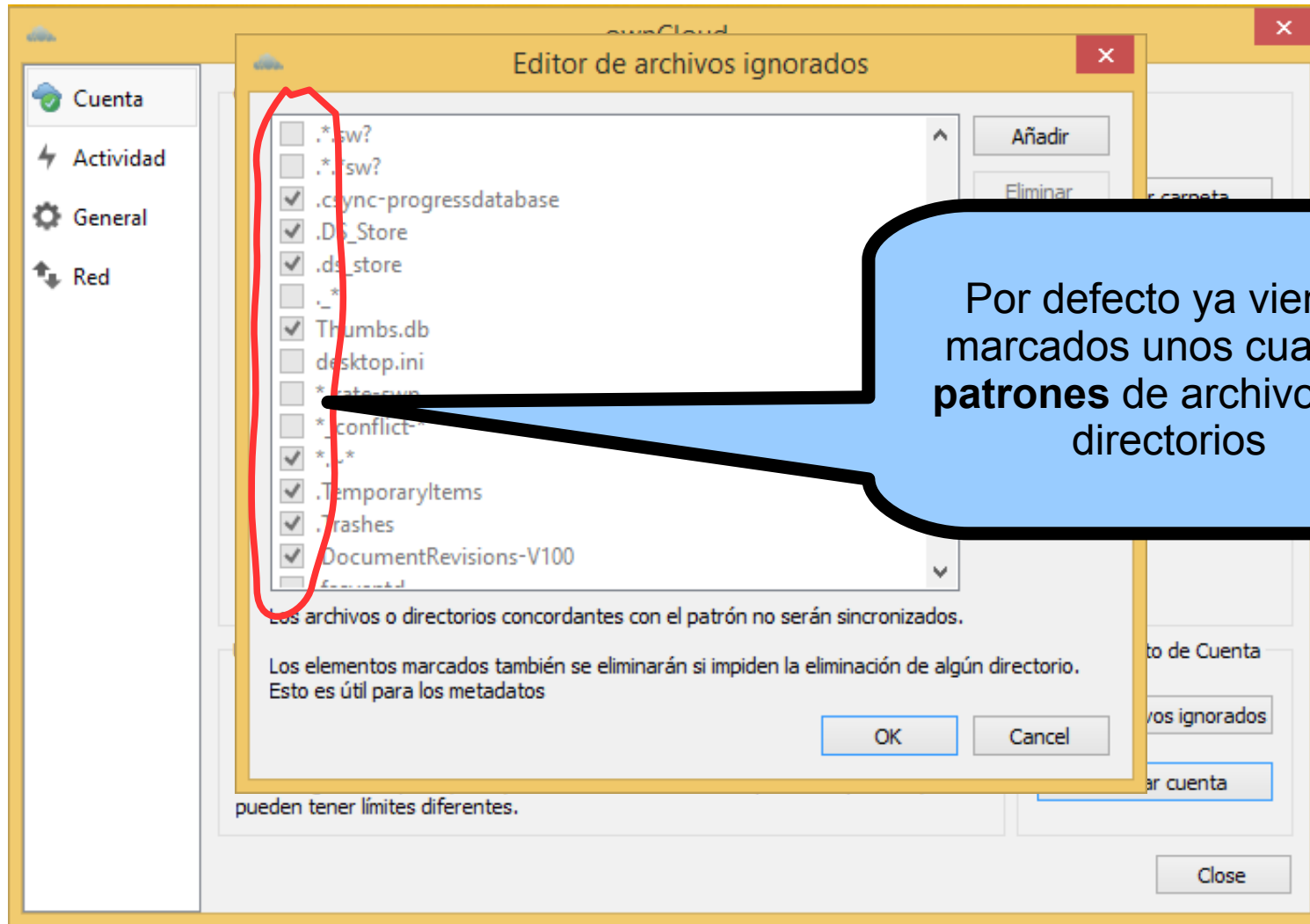

Acceso mediante clientes Windows, MacOS y Linux

Configuración

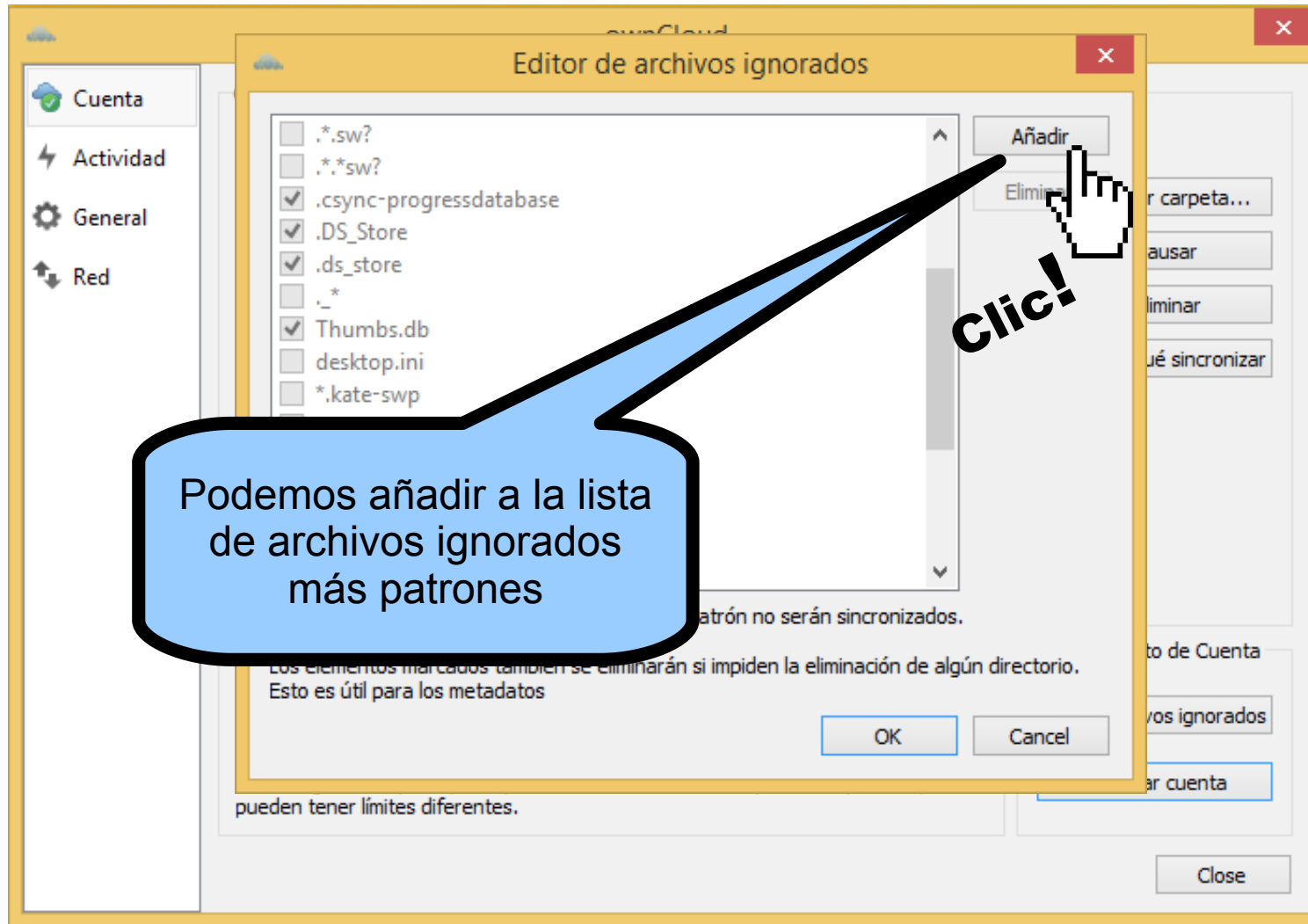

Acceso mediante clientes Windows, MacOS y Linux

Configuración

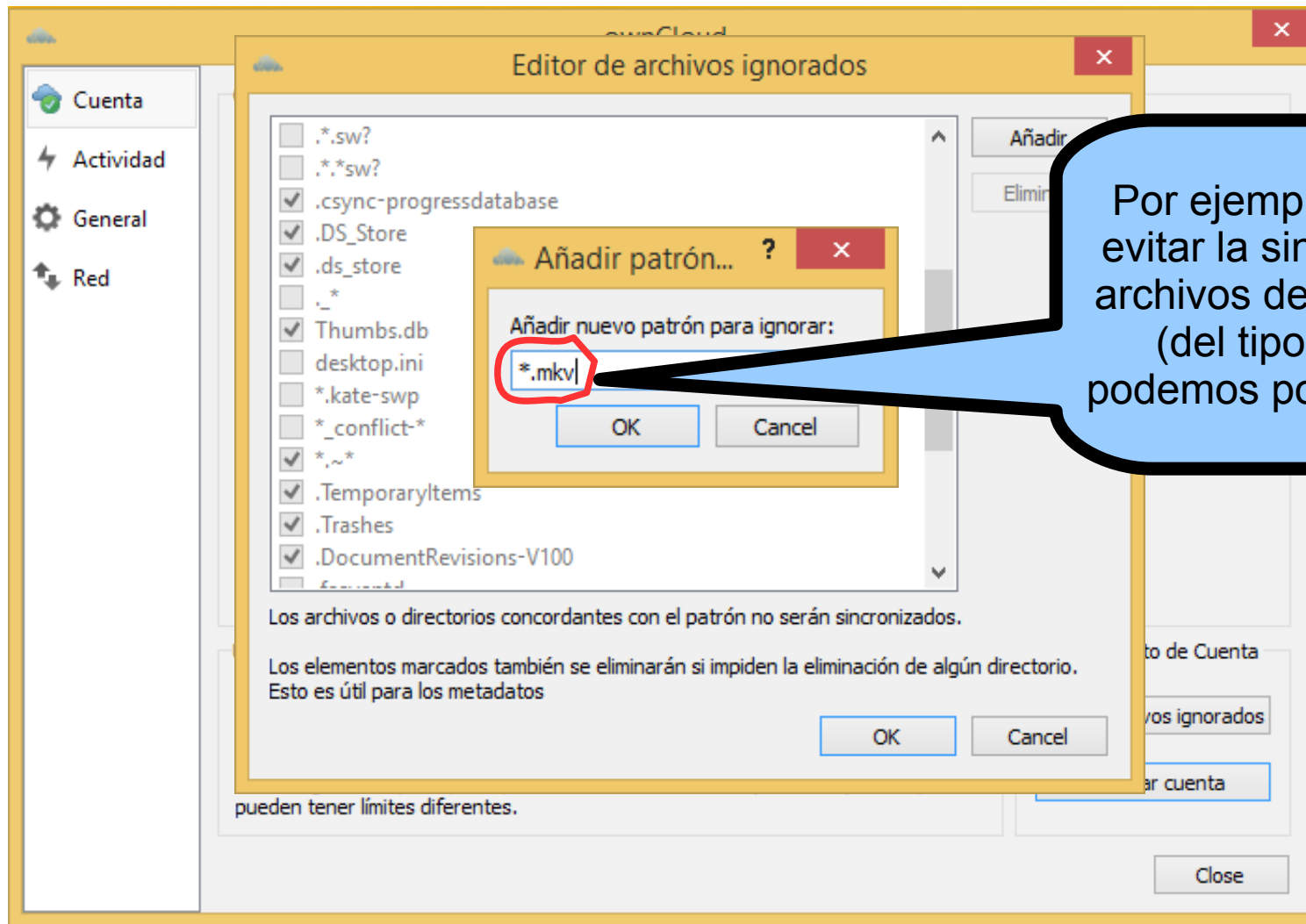

Acceso mediante clientes

Windows, MacOS y Linux

Configuración

Arranca el asistente de conexión a ownCloud (UMUbox). El mismo que usamos inicialmente para configurar nuestro acceso (ver diapositiva nº 7)

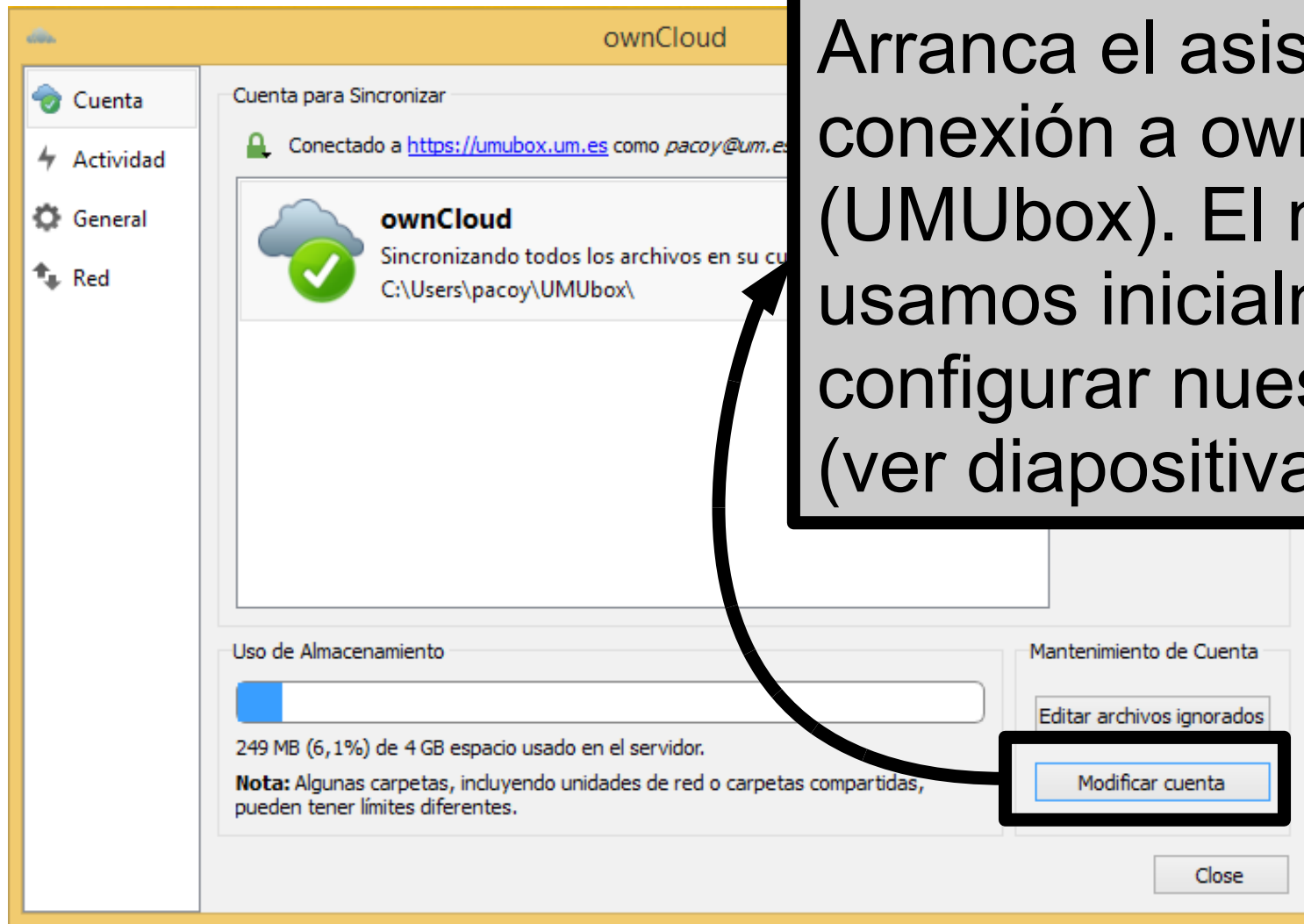

Acceso mediante clientes Windows, MacOS y Linux

Configuración

ownCloud

Cuenta

Actividad

General

Rec...

Actividad en la Sincronización

Hora	Archivo	Carpeta	Acción	Tamaño
21:49	TLM/umuBox/U...lientes).odp	UMUbox	Subido	725 kB
21:36	TLM/umuBox/U...lientes).odp	UMUbox	Subido	711 kB
21:00	.Trash-1000	UMUbox	Eliminado	
20:37	Personal/Cacharros/export.ent	UMUbox	Descargado	24 kB
19:22	viernes, 12 de diciembre de 2014 20:27:21	UMUbox	Descargado	662 kB
13:45	TLM/umu			
13:36	TLM/umu			
13:36	TLM/umu			
8:59	Trabajo/N			
8:59	Trabajo/N			
8:59	Trabajo/N			
8:34	Trabajo/N			
8:34	Trabajo/N			
8:34	Trabajo/N			
8:34	Trabajo/N			
8:32	ownCloud			
8:32	Trabajo/N			

Nos permite consultar los registros de actividad (hora, archivos, acción, tamaño, ...) de las operaciones de sincronización.

Close

Acceso mediante clientes

Windows, MacOS y Linux

Configuración

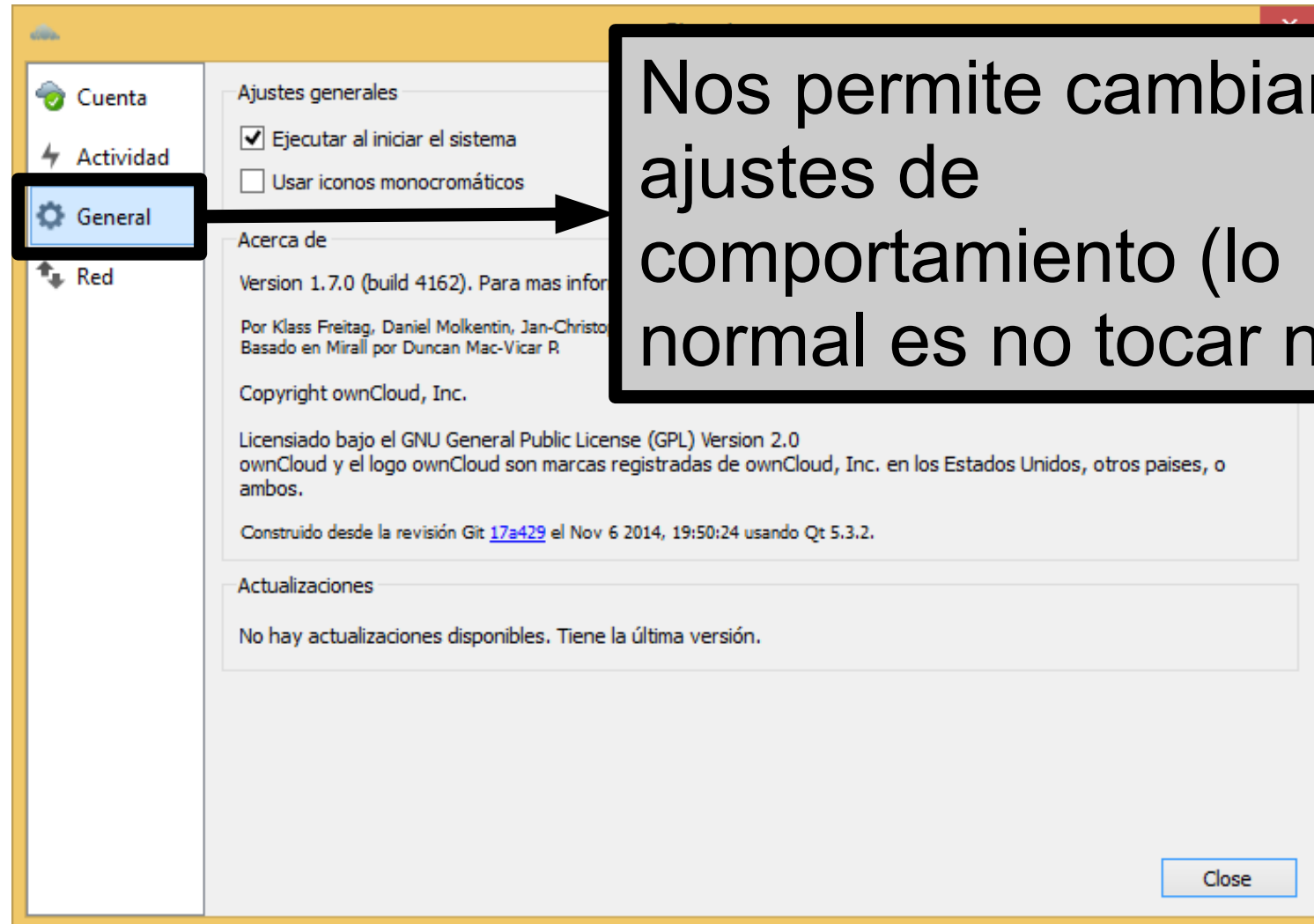

Nos permite cambiar ajustes de comportamiento (lo normal es no tocar nada)

Cuenta
Actividad
General
Red

Ajustes generales
 Ejecutar al iniciar el sistema
 Usar iconos monocromáticos

Acerca de
Version 1.7.0 (build 4162). Para más información, visita [ownCloud.org](#).
Por Klass Freitag, Daniel Molkentin, Jan-Christoph Borchardt
Basado en Mirall por Duncan Mac-Vicar P.
Copyright ownCloud, Inc.

Licenciado bajo el GNU General Public License (GPL) Version 2.0
ownCloud y el logo ownCloud son marcas registradas de ownCloud, Inc. en los Estados Unidos, otros países, o ambos.
Construido desde la revisión Git [17a429](#) el Nov 6 2014, 19:50:24 usando Qt 5.3.2.

Actualizaciones
No hay actualizaciones disponibles. Tiene la última versión.

Close

Acceso mediante clientes

Windows, MacOS y Linux

Configuración

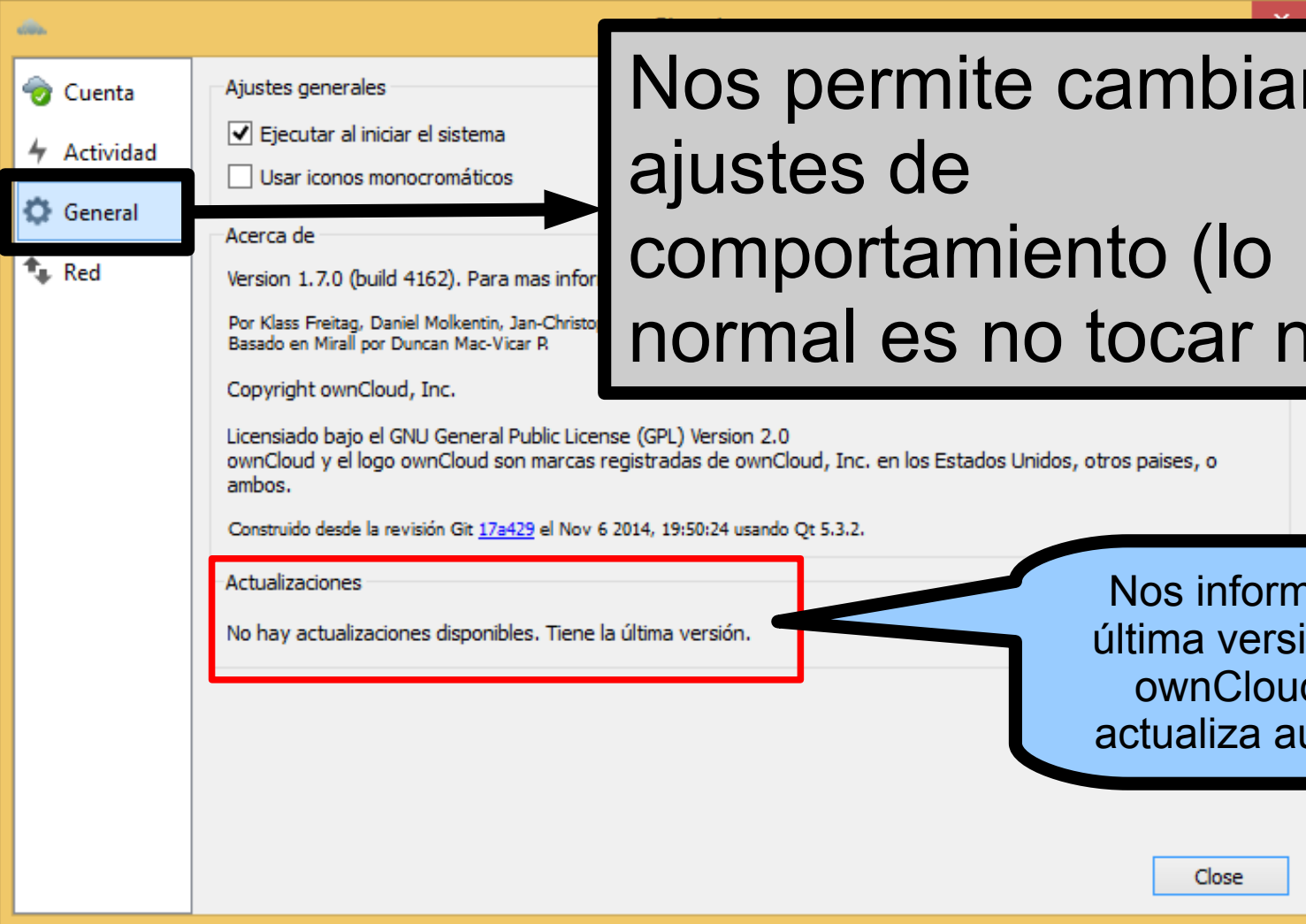

Nos permite cambiar ajustes de comportamiento (lo normal es no tocar nada)

Nos informa si tenemos la última versión del cliente de ownCloud (el cliente se actualiza automáticamente)

Acceso mediante clientes Windows, MacOS y Linux

Configuración

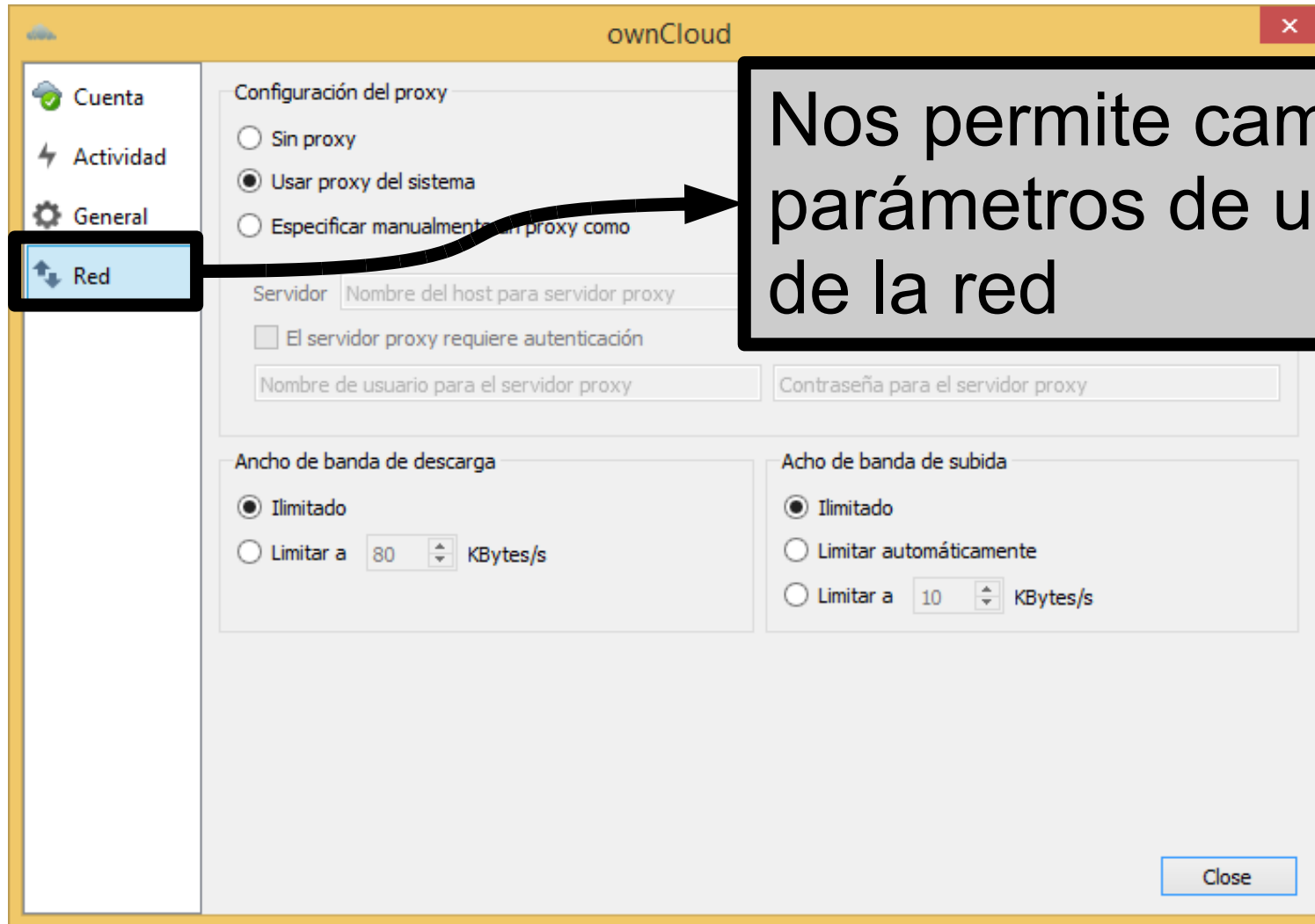

Acceso mediante clientes Windows, MacOS y Linux

Configuración

Red

Configuración del proxy

- Sin proxy
- Usar proxy del sistema
- Especificar manualmente un proxy como

Servidor Nombre del host para servidor proxy

El servidor proxy requiere autenticación

Nombre de usuario para el servidor proxy Contraseña para el servidor proxy

Ancho de banda de descarga

- Ilimitado
- Limitar a KBytes/s

Ancho de banda de subida

- Ilimitado
- Limitar automáticamente
- Limitar a KBytes/s

Close

Nos permite cambiar parámetros de uso de la red

Podemos limitar el ancho de banda de descarga y de subida para que no interfiera con otros programas

Acceso mediante clientes Windows, MacOS y Linux

Configuración

- Configuración del proxy:** Three radio buttons: 'Sin proxy', 'Usar proxy del sistema' (selected), and 'Especificar manualmente un proxy como'.
- Servidor:** A text input field for 'Nombre del host para servidor proxy'.
- Autenticación:** A checkbox for 'El servidor proxy requiere autenticación'.
- Usuario y Contraseña:** Text input fields for 'Nombre de usuario para el servidor proxy' and 'Contraseña para el servidor proxy'.
- Ancho de banda de descarga:** A section with two radio buttons: 'Ilimitado' (selected) and 'Limitar a' with a dropdown menu set to '80' and 'KBytes/s'.
- Ancho de banda de subida:** A section with three radio buttons: 'Ilimitado' (selected), 'Limitar automáticamente', and 'Limitar a' with a dropdown menu set to '10' and 'KBytes/s'.

Annotations on the image include:

- A grey callout box with a black border pointing to the proxy configuration options, containing the text: "Nos permite cambiar parámetros de uso de la red".
- Two red circles highlighting the download and upload bandwidth settings.
- A blue callout box with a black border pointing to the bandwidth settings, containing the text: "Podemos limitar el ancho de banda de descarga y de subida para que no interfiera con otros programas".
- A blue starburst callout box with a black border pointing to the bandwidth settings, containing the text: "Por ejemplo si la sincronización interfiere con nuestro propio trabajo (la navegación va lenta)".