

EJECUCIÓN INGRESOS: DERECHOS RECONOCIDOS SOBRE PRESUPUESTO DEFINITIVO

Capítulo	31 de marzo	30 de junio	30 de septiembre	31 de diciembre
3 TASAS, PRECIOS PÚBLICOS Y OTROS INGRESOS	10,42%	44,83%	61,65%	93,72%
4 TRANSFERENCIAS CORRIENTES	0,75%	78,35%	79,08%	101,51%
5 INGRESOS PATRIMONIALES	13,97%	35,26%	57,96%	144,97%
6 ENAJENACIÓN DE INVERSIONES REALES	-	-	-	100,00%
7 TRANSFERENCIAS DE CAPITAL	13,29%	49,20%	59,53%	78,33%
8 ACTIVOS FINANCIEROS	0,03%	0,07%	0,11%	0,14%
9 PASIVOS FINANCIEROS	1,83%	2,02%	1,54%	-0,04%
TOTAL INGRESOS UMU	2,65%	55,45%	59,05%	78,33%

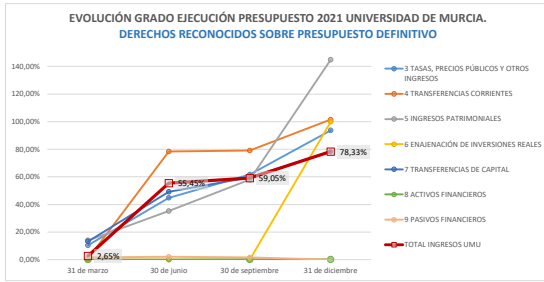

EJECUCIÓN INGRESOS: COBROS SOBRE DERECHOS RECONOCIDOS

Capítulo	31 de marzo	30 de junio	30 de septiembre	31 de diciembre
3 TASAS, PRECIOS PÚBLICOS Y OTROS INGRESOS	89,90%	97,14%	85,88%	93,90%
4 TRANSFERENCIAS CORRIENTES	80,82%	34,29%	78,24%	94,33%
5 INGRESOS PATRIMONIALES	63,88%	66,62%	79,34%	89,16%
6 ENAJENACIÓN DE INVERSIONES REALES	-	-	-	0,00%
7 TRANSFERENCIAS DE CAPITAL	69,06%	61,83%	96,43%	97,42%
8 ACTIVOS FINANCIEROS	100,00%	100,00%	100,00%	100,00%
9 PASIVOS FINANCIEROS	-4,60%	100,00%	100,00%	100,00%
TOTAL INGRESOS UMU	82,26%	43,23%	80,69%	94,48%

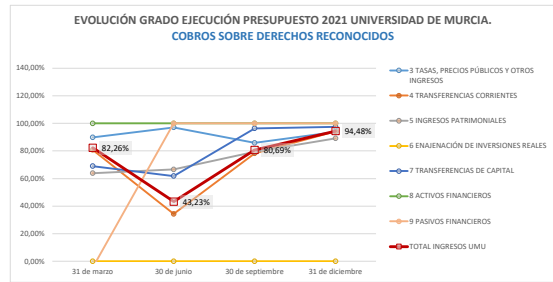

ESTADO EJECUCIÓN PRESUPUESTO UNIVERSIDAD DE MURCIA. INGRESOS A 31 DE MARZO 2021

Capítulo	A-Inicial	B-Modificac.	C-Definitivo	D-Derechos	%D/C	F-Cobros	%F/D
3 TASAS, PRECIOS PÚBLICOS Y OTROS INGRESOS	37.675.693,00	877.768,68	38.553.461,68	4.016.701,16	10,42%	3.611.140,98	89,90%
4 TRANSFERENCIAS CORRIENTES	163.105.921,00	215.368,28	163.321.289,28	1.229.831,05	0,75%	993.977,43	80,82%
5 INGRESOS PATRIMONIALES	420.000,00	2.161,15	422.161,15	58.986,77	13,97%	37.661,08	63,88%
6 ENAJENACIÓN DE INVERSIONES REALES	0,00	0,00	0,00	0,00	-	0,00	-
7 TRANSFERENCIAS DE CAPITAL	12.799.545,00	1.153.435,40	13.952.980,40	1.854.028,36	13,29%	1.280.481,27	69,06%
8 ACTIVOS FINANCIEROS	13.631.334,00	39.795.656,51	53.426.990,51	16.676,00	0,03%	16.676,00	100,00%
9 PASIVOS FINANCIEROS	2.578.347,00	42.750,88	2.621.097,88	42.750,88	1,63%	-1.965,12	-4,60%
TOTAL INGRESOS UMU	230.210.840,00	42.087.140,90	272.297.980,90	7.220.974,22	2,65%	5.939.991,62	82,26%

ESTADO EJECUCIÓN PRESUPUESTO UNIVERSIDAD DE MURCIA. INGRESOS A 30 DE JUNIO 2021

Capítulo	A-Inicial	B-Modificac.	C-Definitivo	D-Derechos	%D/C	F-Cobros	%F/D
3 TASAS, PRECIOS PÚBLICOS Y OTROS INGRESOS	37.675.693,00	2.340.097,51	40.015.790,51	17.937.725,76	44,83%	17.424.434,56	97,14%
4 TRANSFERENCIAS CORRIENTES	163.105.921,00	546.906,84	163.652.827,84	128.224.309,84	78,35%	43.968.890,73	34,29%
5 INGRESOS PATRIMONIALES	420.000,00	11.126,45	431.126,45	152.002,40	35,26%	101.259,86	66,62%
6 ENAJENACIÓN DE INVERSIONES REALES	0,00	0,00	0,00	0,00	-	0,00	-
7 TRANSFERENCIAS DE CAPITAL	12.799.545,00	5.832.163,02	18.631.708,02	9.166.917,00	49,20%	5.667.945,00	61,83%
8 ACTIVOS FINANCIEROS	13.631.334,00	41.555.897,38	55.187.231,38	38.520,00	0,07%	38.520,00	100,00%
9 PASIVOS FINANCIEROS	2.578.347,00	46.340,32	2.624.686,32	53.086,65	2,02%	53.086,65	100,00%
TOTAL INGRESOS UMU	230.210.840,00	50.332.530,52	280.543.370,52	155.572.563,65	55,45%	67.254.138,80	43,23%

ESTADO EJECUCIÓN PRESUPUESTO UNIVERSIDAD DE MURCIA. INGRESOS A 30 DE SEPTIEMBRE 2021

Capítulo	A-Inicial	B-Modificac.	C-Definitivo	D-Derechos	%D/C	F-Cobros	%F/D
3 TASAS, PRECIOS PÚBLICOS Y OTROS INGRESOS	37.675.693,00	3.931.212,33	41.606.905,33	25.652.078,09	61,65%	22.050.327,91	85,88%
4 TRANSFERENCIAS CORRIENTES	163.105.921,00	874.848,88	163.980.569,88	129.682.183,91	79,08%	101.461.531,76	78,24%
5 INGRESOS PATRIMONIALES	420.000,00	11.126,45	431.126,45	249.883,43	57,96%	198.249,92	79,34%
6 ENAJENACIÓN DE INVERSIONES REALES	0,00	0,00	0,00	0,00	-	0,00	-
7 TRANSFERENCIAS DE CAPITAL	12.799.545,00	6.699.215,72	19.498.760,72	11.607.945,15	59,53%	11.193.299,24	96,43%
8 ACTIVOS FINANCIEROS	13.631.334,00	41.587.950,46	55.219.284,46	58.008,00	0,11%	58.008,00	100,00%
9 PASIVOS FINANCIEROS	2.578.347,00	-12,89	2.578.334,11	39.739,92	1,54%	39.739,92	100,00%
TOTAL INGRESOS UMU	230.210.840,00	53.104.140,95	283.314.980,95	167.289.838,50	59,05%	134.981.156,75	80,69%

ESTADO EJECUCIÓN PRESUPUESTO UNIVERSIDAD DE MURCIA. INGRESOS A 31 DE DICIEMBRE 2021

Capítulo	A-Inicial	B-Modificac.	C-Definitivo	D-Derechos	%D/C	F-Cobros	%F/D
3 TASAS, PRECIOS PÚBLICOS Y OTROS INGRESOS	37.675.693,00	6.071.147,03	43.746.840,03	41.000.405,39	93,72%	38.500.156,48	93,90%
4 TRANSFERENCIAS CORRIENTES	163.105.921,00	3.492.871,21	166.598.792,21	169.122.390,88	101,51%	159.530.816,80	94,33%
5 INGRESOS PATRIMONIALES	420.000,00	27.193,96	447.193,96	648.304,26	144,97%	578.047,96	89,16%
6 ENAJENACIÓN DE INVERSIONES REALES	0,00	28.390,00	28.390,00	28.390,00	100,00%	0,00	0,00%
7 TRANSFERENCIAS DE CAPITAL	12.799.545,00	10.751.194,31	23.550.739,31	18.446.962,99	78,33%	17.970.829,52	97,42%
8 ACTIVOS FINANCIEROS	13.631.334,00	42.191.114,37	55.822.448,37	79.158,00	0,14%	79.158,00	100,00%
9 PASIVOS FINANCIEROS	2.578.347,00	-2.617,24	2.575.729,76	-1.015,63	-0,04%	-1.015,63	100,00%
TOTAL INGRESOS UMU	230.210.840,00	62.559.293,64	292.770.133,64	229.324.595,89	78,33%	216.668.003,13	94,48%

EJECUCIÓN GASTOS: OBLIGACIONES RECONOCIDAS SOBRE PRESUPUESTO DEFINITIVO

Capítulo	31 de marzo	30 de junio	30 de septiembre	31 de diciembre
1 GASTOS DE PERSONAL	22,19%	48,07%	70,94%	99,28%
2 GASTOS CORRIENTES EN BIENES Y SERVICIOS	15,42%	37,83%	57,75%	91,88%
3 GASTOS FINANCIEROS	5,74%	15,88%	61,78%	67,05%
4 TRANSFERENCIAS CORRIENTES	7,52%	19,08%	25,75%	48,30%
5 FONDO DE CONTINGENCIA DE EJECUCIÓN PRESUPUESTARIA	0,00%	0,00%	0,00%	0,00%
6 INVERSIONES REALES	9,86%	19,59%	29,68%	46,86%
8 ACTIVOS FINANCIEROS	10,26%	21,29%	33,29%	43,31%
9 PASIVOS FINANCIEROS	0,00%	0,00%	50,05%	93,41%
TOTAL GASTOS UMU	17,84%	38,19%	66,55%	81,28%

EVOLUCIÓN GRADO EJECUCIÓN PRESUPUESTO 2021 UNIVERSIDAD DE MURCIA. OBLIGADO SOBRE PRESUPUESTO DEFINITIVO.

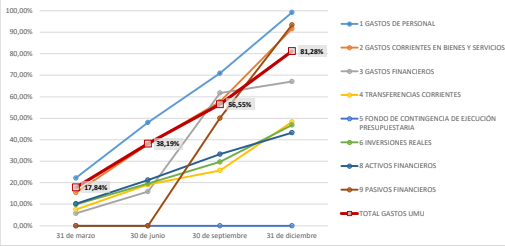

EJECUCIÓN GASTOS: PAGOS SOBRE OBLIGACIONES RECONOCIDAS

Capítulo	31 de marzo	30 de junio	30 de septiembre	31 de diciembre
1 GASTOS DE PERSONAL	85,51%	99,90%	100,00%	100,00%
2 GASTOS CORRIENTES EN BIENES Y SERVICIOS	52,46%	79,73%	92,19%	90,13%
3 GASTOS FINANCIEROS	88,03%	55,88%	33,09%	100,00%
4 TRANSFERENCIAS CORRIENTES	98,47%	81,69%	97,52%	100,00%
5 FONDO DE CONTINGENCIA DE EJECUCIÓN PRESUPUESTARIA	0,00%	-	-	-
6 INVERSIONES REALES	66,63%	91,17%	96,13%	96,29%
8 ACTIVOS FINANCIEROS	100,00%	100,00%	100,00%	100,00%
9 PASIVOS FINANCIEROS	0,00%	-	0,00%	100,00%
TOTAL GASTOS UMU	87,36%	96,29%	98,30%	98,15%

EVOLUCIÓN GRADO EJECUCIÓN PRESUPUESTO 2021 UNIVERSIDAD DE MURCIA. PAGADO SOBRE OBLIGADO.

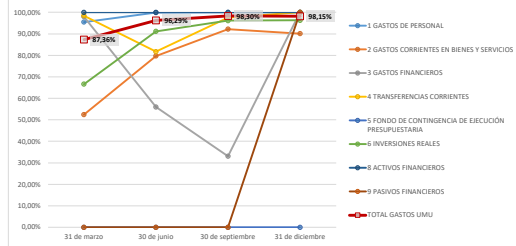

ESTADO EJECUCIÓN PRESUPUESTO UNIVERSIDAD DE MURCIA. GASTOS A 31 DE MARZO. 2021

Capítulo	A. Inicial	B. Modificac.	C. Definitivo	D. Obligado	% D/C	F. Pagado	% F/D
1 GASTOS DE PERSONAL	18.000,00	164.726.593,00	164.726.593,00	38.564.426,50	22,19%	34.912.647,88	95,51%
2 GASTOS CORRIENTES EN BIENES Y SERVICIOS	30.245.457,00	-43.052,98	30.202.404,02	4.657.897,76	15,42%	2.443.282,40	52,46%
3 GASTOS FINANCIEROS	24.702,00	25.002,81	49.704,81	2.854,33	5,74%	2.798,08	88,03%
4 TRANSFERENCIAS CORRIENTES	2.357.678,00	4.640.764,10	6.998.443,10	526.580,73	7,52%	518.514,65	98,47%
5 FONDO DE CONTINGENCIA DE EJECUCIÓN PRESUPUESTARIA	1,00	112.419,76	112.420,76	0,00	0,00%	0,00	0,00%
6 INVERSIONES REALES	31.910.983,00	69.244.990,21	101.155.973,21	6.825.001,74	9,86%	4.547.682,74	66,63%
8 ACTIVOS FINANCIEROS	200.000,00	0,00	200.000,00	20.520,00	10,26%	20.520,00	100,00%
9 PASIVOS FINANCIEROS	763.425,00	0,00	763.425,00	0,00	0,00%	0,00	0,00%
TOTAL GASTOS UMU	77.220.766,00	177.297.980,90	254.518.746,90	48.586.981,06	17,84%	42.445.445,75	87,36%

ESTADO EJECUCIÓN PRESUPUESTO UNIVERSIDAD DE MURCIA. GASTOS A 30 DE JUNIO. 2021

Capítulo	A. Inicial	B. Modificac.	C. Definitivo	D. Obligado	% D/C	F. Pagado	% F/D
1 GASTOS DE PERSONAL	18.000,00	164.726.593,00	164.726.593,00	79.181.612,93	48,07%	79.104.357,38	99,90%
2 GASTOS CORRIENTES EN BIENES Y SERVICIOS	30.245.457,00	-69.121,54	30.176.335,46	11.415.029,59	37,83%	9.101.373,13	79,73%
3 GASTOS FINANCIEROS	24.702,00	29.279,12	53.981,12	8.572,46	15,88%	4.799,11	55,88%
4 TRANSFERENCIAS CORRIENTES	2.357.678,00	4.662.380,92	7.020.059,92	1.339.486,88	19,08%	1.094.288,03	81,69%
5 FONDO DE CONTINGENCIA DE EJECUCIÓN PRESUPUESTARIA	1,00	286.277,90	286.278,90	0,00	0,00%	0,00	-
6 INVERSIONES REALES	31.910.983,00	69.244.990,21	101.155.973,21	15.148.660,73	19,59%	13.810.852,81	91,17%
8 ACTIVOS FINANCIEROS	200.000,00	0,00	200.000,00	42.570,00	21,29%	42.570,00	100,00%
9 PASIVOS FINANCIEROS	763.425,00	0,00	763.425,00	0,00	0,00%	0,00	0,00%
TOTAL GASTOS UMU	77.220.766,00	177.297.980,90	254.518.746,90	107.135.932,89	38,19%	106.980.982,36	96,29%

ESTADO EJECUCIÓN PRESUPUESTO UNIVERSIDAD DE MURCIA. GASTOS A 30 DE SEPTIEMBRE. 2021

Capítulo	A. Inicial	B. Modificac.	C. Definitivo	D. Obligado	% D/C	F. Pagado	% F/D
1 GASTOS DE PERSONAL	18.000,00	164.726.593,00	164.726.593,00	116.857.030,15	70,94%	116.857.030,15	100,00%
2 GASTOS CORRIENTES EN BIENES Y SERVICIOS	30.245.457,00	-149.768,17	30.095.688,83	17.563.937,20	57,75%	16.183.750,58	92,19%
3 GASTOS FINANCIEROS	24.702,00	29.279,12	53.981,12	33.350,27	61,78%	11.035,20	33,09%
4 TRANSFERENCIAS CORRIENTES	2.357.678,00	4.727.096,92	7.084.775,92	1.804.666,65	25,75%	1.778.362,69	97,52%
5 FONDO DE CONTINGENCIA DE EJECUCIÓN PRESUPUESTARIA	1,00	952.507,53	952.508,53	0,00	0,00%	0,00	-
6 INVERSIONES REALES	31.910.983,00	69.244.990,21	101.155.973,21	23.484.876,92	29,68%	22.575.590,51	96,13%
8 ACTIVOS FINANCIEROS	200.000,00	0,00	200.000,00	66.370,00	33,29%	66.370,00	100,00%
9 PASIVOS FINANCIEROS	763.425,00	0,00	763.425,00	382.123,89	50,05%	0,00	0,00%
TOTAL GASTOS UMU	77.220.766,00	177.297.980,90	254.518.746,90	160.202.554,08	66,55%	158.540.762,24	98,30%

ESTADO EJECUCIÓN PRESUPUESTO UNIVERSIDAD DE MURCIA. GASTOS A 31 DE DICIEMBRE. 2021

Capítulo	A. Inicial	B. Modificac.	C. Definitivo	D. Obligado	% D/C	F. Pagado	% F/D
1 GASTOS DE PERSONAL	18.000,00	164.717.593,00	164.717.593,00	163.531.792,74	99,28%	163.531.792,74	100,00%
2 GASTOS CORRIENTES EN BIENES Y SERVICIOS	30.245.457,00	2.155.833,09	32.401.290,09	29.705.280,73	91,68%	26.774.692,72	90,13%
3 GASTOS FINANCIEROS	24.702,00	44.282,59	68.984,59	46.255,37	67,05%	46.255,37	100,00%
4 TRANSFERENCIAS CORRIENTES	2.357.678,00	6.580.504,14	8.938.182,14	4.316.845,22	48,30%	4.316.845,22	100,00%
5 FONDO DE CONTINGENCIA DE EJECUCIÓN PRESUPUESTARIA	1,00	1.251.298,00	1.251.299,00	0,00	0,00%	0,00	-
6 INVERSIONES REALES	31.910.983,00	69.244.990,21	101.155.973,21	39.561.734,83	46,86%	38.093.597,41	96,29%
8 ACTIVOS FINANCIEROS	200.000,00	0,00	200.000,00	86.610,00	43,31%	86.610,00	100,00%
9 PASIVOS FINANCIEROS	763.425,00	0,00	763.425,00	713.092,47	93,41%	713.092,47	100,00%
TOTAL GASTOS UMU	77.220.766,00	177.297.980,90	254.518.746,90	237.961.611,36	81,28%	237.961.611,36	98,15%