



Acta de la Junta de Facultad celebrada en sesión ordinaria el miércoles 6 de julio de 2022

Asisten:

ALARCÓN SÁNCHEZ, CARIDAD
 ALFAGEME GONZÁLEZ, MARÍA BEGOÑA
 ARIAS ESTERO, JOSÉ LUIS
 ARIAS FERRER, LAURA
 ATO LOZANO, ESTHER
 AYALA DE LA PEÑA, AMALIA
 AYUSO FERNÁNDEZ, G. ENRIQUE
 BALLESTA PAGÁN, FRANCISCO JAVIER
 BAÑOS GONZALEZ, ISABEL BEATRIZ
 BAZACO BELMONTE, MARIA JESUS
 BERMEJO CEREZO, MIREYA
 BERMEJO GARCIA, ROSARIO
 BOLARÍN MARTÍNEZ, MARÍA JOSÉ
 CARO VALVERDE, MARÍA TERESA
 CARRILLO GARCIA, MARIA ENCARNACION
 CASTAÑEDA QUINTERO, LINDA JOHANNA
 CERRO VELÁZQUEZ, FRANCISCO DEL
 CLARES CLARES, ESPERANZA
 DE VICENTE-YAGÜE JARA, MARÍA ISABEL
 DIAZ HERRERO, ANGELA
 EGEA VIVANCOS, ALEJANDRO
 ESCARBAJAL FRUTOS, ANDRÉS
 ESTEVE GUIRAO, PATRICIA
 GARCÍA HERNÁNDEZ, MARIA LUISA
 GOMARIZ VICENTE, MARÍA ÁNGELES
 GÓMEZ MÁRMOL, ALBERTO
 GONZÁLEZ BAREA, EVA MARÍA
 GONZÁLEZ CALATAYUD, VICTOR
 GUERRERO ROMERA, CATALINA
 HERNÁNDEZ PRADOS, MARÍA ÁNGELES
 IZQUIERDO RUS, TOMÁS
 JAEN GARCÍA, MERCEDES
 LÓPEZ BANET, LUISA
 LÓPEZ MARTÍNEZ, MARÍA DOLORES
 LÓPEZ MARTÍNEZ, OLIVIA
 LÓPEZ MIÑARRO, PEDRO ÁNGEL
 MAQUILÓN SÁNCHEZ, JAVIER JERÓNIMO
 MARTÍNEZ JUÁREZ, MIRIAM
 MARTÍNEZ SEGURA, MARÍA JOSÉ
 MAURANDI LOPEZ, ANTONIO
 MÉNDEZ MATEO, INMACULADA
 MILLÁN ESCRICHE, MARÍA MERCEDES
 MIRALLES MARTÍNEZ, PEDRO
 MIRETE RUIZ, ANA
 MOLINA PUCHE, SEBASTIÁN
 MONTEAGUDO FERNÁNDEZ, JOSÉ
 MONTESINOS PEREZ, MARÍA TERESA
 MONTOYA RUBIO, JUAN CARLOS
 MORENO VERA, JUAN RAMÓN
 NICOLÁS ZARAGOZA, PEDRO

NORTES-MARTÍNEZ ARTERO, MARÍA ROSA
 OLIVARES CARRILLO, PILAR
 ORTEGA CASTEJÓN, JOSÉ FRANCISCO
 ORTIZ CERMEÑO, EVA
 ORTUÑO MOLINA, JORGE
 PALAZON HERRERA, JOSÉ
 PLAZA MARTÍNEZ, AINHOA
 RABADÁN RUBIO, ANTONIO JOSÉ
 RAMÍREZ DE LA FE, CARMEN
 ROBLES MORAL, FRANCISCO JAVIER
 RODRÍGUEZ PÉREZ, RAIMUNDO
 RUIZ ESTEBAN, CECILIA
 SAINZ GÓMEZ, MARTA
 SALMERÓN AROCA, JUAN ANTONIO
 SÁNCHEZ IBÁÑEZ, RAQUEL
 SÁNCHEZ MARTÍN, MICAELA
 SÁNCHEZ VERA, MARÍA DEL MAR
 SEBASTIÁN VICENTE, ANA
 SERRANO PASTOR, FRANCISCA JOSÉ
 TRIGUEROS CANO, FRANCISCO JAVIER
 VICENTE NICOLÁS, GREGORIO
 VILLALBA GOMEZ, JOSÉ VÍCTOR
 YUSTE LUCAS, JUAN LUIS

Excusan:

ALONSO ROQUE, JOSÉ IGNACIO
 AZORIN ABELLAN, CECILIA MARÍA
 BAS PEÑA, ENCARNACIÓN
 BERNARDEZ GÓMEZ, ABRAHÁN
 CAMPILLO DÍAZ, MARGARITA
 DE HARO RODRÍGUEZ, REMEDIOS
 ENCABO FERNÁNDEZ, EDUARDO
 FERNÁNDEZ DÍAZ, MANUEL
 GARCÍA LUQUE, OLGA
 GARCÍA PELLICER, JUAN JOSÉ
 GUTIÉRREZ PORLÁN, ISABEL
 GUTIÉRREZ SANCHEZ, MARTA
 HERRERA GUTIÉRREZ, EVA
 HERVÁS AVILÉS, ROSA MARÍA
 JEREZ MARTÍNEZ, ISABEL
 LÓPEZ RUIZ, DAVID
 LÓPEZ VALERO, AMANDO
 LÓPEZ VICENT, PATRICIA
 LOZANO MARTÍNEZ, JOSEFINA
 MARTÍNEZ ABELLÁN, ROGELIO
 MOLINA SAORÍN, JESÚS
 MORENO MARTÍNEZ, PEDRO LUIS
 PARRA MARTÍNEZ, JOAQUÍN
 PONS PARRA, ROSA MARÍA
 PORTO CURRAS, MÓNICA
 PRENDES ESPINOSA, MARÍA PAZ
 RAMÓN VERDÚ, ALFREDO JOSÉ

Campus de Espinardo. 30100 Murcia
 T. 868 884 261 – F. 868 884 146 –
facultadeducacion@um.es
www.um.es/web/educacion





RODRÍGUEZ CANDELA, MARÍA JOSÉ
RODRÍGUEZ ENTRENA, MARÍA JESÚS
SÁNCHEZ LÓPEZ, MARÍA CRISTINA
SÁNCHEZ SÁNCHEZ, GABRIEL
SOLANO FERNÁNDEZ, ISABEL MARÍA
SOLÍS BECERRA, JUAN ANTONIO
SOTO PALLARÉS, CARMEN
TORRES SOTO, ANA
VALLEJO RUIZ, MÓNICA
VICENTE HERRANZ, ELENA

Orden del día:

1. Aprobación, si procede, de actas de sesiones anteriores.
2. Informe del equipo decanal.
3. Informe de los acuerdos adoptados en las comisiones de la Junta de Facultad.
4. Aprobación, si procede, de los horarios de los Grados de la Facultad de Educación para el curso 2022/2023.

5. Aprobación, si procede, de los horarios de los Másteres de la Facultad de Educación para el curso 2022/2023.
6. Aprobación, si procede, de las Guías Docentes pendientes de la Facultad de Educación para el curso 2022/2023 2.
7. Aprobación, si procede, de la delegación a la Comisión Permanente de la Junta de Facultad de la aprobación de las Guías Docentes pendientes de aprobación para el curso 2022/2023.
8. Aprobación, si procede, del Programa de Orientación y Tutoría y del Plan de Acogida a estudiantes de nuevo ingreso de la Facultad de Educación.
9. Asuntos de trámite.
10. Ruegos y Preguntas.

Siendo las 12.05 horas del 6 de julio de 2022 comienza la Junta de Facultad ordinaria.

1. Aprobación, si procede, de actas de sesiones anteriores.

Se aprueba por unanimidad el acta de la sesión ordinaria del 29 de junio de 2022.

2. Informe del equipo decanal.

La Decana agradece los apoyos recibidos para su elección en la Comisión de Investigación de la UMU y expone que, tras un periodo prolongado, supone la representación de un miembro de nuestra Facultad en dicha comisión. Indica que puesto que recientemente se celebró otra Junta de Facultad no hay otros asuntos de los que informar.

3. Informe de los acuerdos adoptados en las comisiones de la Junta de Facultad.

La Decana informa sobre la comisión permanente de la Junta de Facultad el pasado 30 de junio en la que se aprobaron los 23 informes relativos a las solicitudes presentadas a la nueva edición del *Docentium* y se dio cuenta de los informes de calidad y de centro de los solicitantes.

4. Aprobación, si procede, de los horarios de los Grados de la Facultad de Educación para el curso 2022/2023.

El Secretario recuerda que con la documentación de la Junta se ha enviado la información de este punto, si bien se han ido teniendo en cuenta diferentes modificaciones puntuales sugeridas por el profesorado. La Vicedecana de Grado explica el proceso seguido para la aprobación de los horarios: envío al profesorado de la Facultad, el análisis de los mismos en las diferentes comisiones de título y la atención de los cambios solicitados. La vicedecana agradece el trabajo realizado por María Pallarés Holz. La profesora María del Mar Sánchez Vera pide que conste el acta su felicitación a la vicedecana, María Isabel de Vicente Yagüe, y María Pallarés por el trabajo realizado. También solicita que se revisen y aclaren los criterios, de forma transparente, para conceder conciliaciones familiar-laboral en la elaboración de los horarios. La profesora Amalia Ayala de la Peña pide que conste en acta su agradecimiento al trabajo realizado y que se haya tenido en cuenta su solicitud. El profesor Gregorio Vicente Nicolás también pide que conste en

Campus de Espinardo. 30100 Murcia
T. 868 884 261 – F. 868 884 146 –
facultadeduccion@um.es
www.um.es/web/educacion



acta el agradecimiento a la vicedecana de Grado por el proceso seguido para la elaboración de los horarios.

Se aprueban por unanimidad los horarios de los Grados de la Facultad de Educación.

5. Aprobación, si procede, de los horarios de los Másteres de la Facultad de Educación para el curso 2022/2023.

El Vicedecano de Investigación y Posgrado aclara el proceso seguido para la confección de los horarios de los Másteres y expone algunos cambios puntuales pendientes de revisión final. La profesora María Ángeles Gomariz Vicente expone que algunos horarios del Máster de Formación del Profesorado, en concreto en la especialidad de Orientación Educativa suponen el comienzo de las sesiones a las 15 horas y pide que conste en acta su desacuerdo con ese horario ya que lo considera un agravio comparativo con respecto al resto de los Másteres para el alumnado y profesorado asociado. También solicita que se revise el número de horas de diferentes asignaturas. El vicedecano responde que se revisarán estos aspectos para intentar resolverlos. La profesora Francisca José Serrano Pastor, coordinadora del Máster Universitario en Investigación, Evaluación y Calidad en Educación, explica que los horarios están supeditados a los horarios de los Grados y de otros Másteres por lo que se han tenido en cuenta pequeños cambios que no alteran las franjas horarias, pero sí permutas entre el profesorado. Por otra parte, pide que haya coordinación horizontal entre todas las especialidades implicadas en el mismo Máster. Finalmente pide que una vez se elaboren los horarios de todos los Másteres se hagan llegar al conjunto del profesorado ya que algunos profesores y profesoras pueden tener docencia en diferentes Másteres.

Por otra parte, algunas intervenciones piden aclaración sobre algunas confusiones con la denominación de los diferentes grupos del Máster de Formación del Profesorado, el vicedecano explica las denominaciones. También se pide aclaración sobre algunos cambios de horarios que se ha producido en el bloque genérico. El vicedecano lo aclara.

Se aprueban por unanimidad los horarios de los Másteres de la Facultad de Educación.

6. Aprobación, si procede, de las Guías Docentes pendientes de la Facultad de Educación para el curso 2022/2023.

El Secretario expone cómo va la validación de las Guías Docentes de las diversas titulaciones de la Facultad de Educación. Recuerda que se ha compartido una carpeta en *Umubox* en la que se va actualizando la información. Informa que en este momento quedan pendiente de validación por los departamentos 33 guías docentes del total (498): 2 en Educación Infantil, 2 en Educación Primaria, 17 en el Máster de Formación del Profesorado y 12 en el Máster de Inclusión-Exclusión Social y Educativa: Políticas, Programas y Prácticas, Plan 1. En este último aspecto, la profesora Amalia Ayala de la Peña pide que conste en acta que las guías pendientes de validar del Máster MIESE se deben a asignaturas que no se dan desde hace dos años y que, por tanto, considera el requerimiento inusual. La Decana recuerda que, a pesar de no impartirse, por normativa deben seguir aprobándose durante dos cursos por si hay alumnado que tiene pendiente esas asignaturas.

Se aprueban por unanimidad las Guías Docentes de la Facultad de Educación validadas hasta el momento actual.



7. Aprobación, si procede, de la delegación a la Comisión Permanente de la Junta de Facultad de la aprobación de las Guías Docentes pendientes de aprobación para el curso 2022/2023.

El Secretario explica que, puesto que todavía quedan algunas Guías Docentes por aprobar, se faculte a la Comisión Permanente de la Junta de Facultad para que, de modo excepcional este curso, apruebe las guías pendientes antes de la finalización del mes de julio.

Se aprueba por unanimidad la delegación a la Comisión Permanente de la aprobación de las Guías Docentes pendientes.

8. Aprobación, si procede, del Programa de Orientación y Tutoría y del Plan de Acogida a estudiantes de nuevo ingreso de la Facultad de Educación.

El Vicedecano de Estudiantes explica las características generales del Programa de Orientación y Tutoría y del Plan de Acogida a estudiantes de nuevo ingreso. El vicedecano explica algunos cambios de última hora relativos a personas responsables de algunas tutorías y coordinación. También destaca que es de importancia que se apruebe antes del comienzo del nuevo curso.

Se aprueba por unanimidad del Programa de Orientación y Tutoría y del Plan de Acogida a estudiantes de nuevo ingreso de la Facultad de Educación.

9. Asuntos de trámite.

No hay.

10. Ruegos y Preguntas.

La profesora Amalia Ayala de la Peña solicita que el calendario de exámenes tenga en cuenta la modalidad de cada uno de ellos (desarrollo, tipo test, etc.) para su mejor ubicación. También se solicita que su distribución tenga en cuenta si se trata de la primera convocatoria o la segunda. Finalmente pide que los exámenes del primer cuatrimestre se realicen, en la medida que sea posible, antes de las vacaciones de navidad y el resto de los exámenes a la vuelta de las mismas. La profesora Linda Castañeda Quintero manifiesta que no está de acuerdo completamente con la distribución de exámenes propuesta anteriormente y que, en todo caso, debe primar que haya tiempo suficiente, por parte de los estudiantes, para prepararse los exámenes correspondientes.

Finalmente, la profesora Linda Castañeda Quintero pide a la Decana los criterios tenidos en cuenta para la distribución de 100 horas del *Valdoc* a disposición de la Decana. La Decana recuerda que se explicó en una Junta anterior (18 de mayo de 2022) y que el reparto se distribuyó de forma equitativa entre los y las coordinadores de TFG, de las especialidades del Máster de Formación del Profesorado y el coordinador de los estudios bilingües de la Facultad. Recuerda, además, que las reducciones no superaron las 5 horas por profesor/a y curso en ningún caso.

El profesor Antonio Maurandi López se une a las felicitaciones a la vicedecana de Grado y su equipo por la elaboración de los horarios y el talante mostrado ante las peticiones del profesorado.

La profesora Ana Torres Soto destaca el poco espacio de tiempo disponible, en algunas ocasiones, para la corrección de los exámenes, la revisión de los mismos y la publicación en tiempo de las actas. En este punto, la profesora Linda Castañeda Quintero propone plantear una queja al rectorado sobre el escaso tiempo disponible para la realización de los exámenes y la firma de las actas. La Decana recuerda que es consecuencia de la unificación de calendarios





dentro de la Universidad de Murcia y en relación con el resto de las universidades españolas y que, no obstante, la Facultad de Educación solicitó una ampliación de los periodos de exámenes, que fue aceptado por Consejo de Gobierno. La vicedecana de Grado responde que tendrá en cuenta las aportaciones recibidas.

Sin más intervenciones ni asuntos a tratar se levanta la sesión siendo las 13 horas.

La Decana
María Begoña Alfageme González

El Secretario
G. Enrique Ayuso Fernández

Firmante: GABRIEL ENRIQUE AYUSO FERNANDEZ; Fecha-hora: 04/10/2022, 12:22:38; Emisor del certificado: CN=AC FNMT Usuarios,OU=Ceres,O=FNMT-RCM,C=ES;
Firmante: MARIA BEGOÑA ALFAGEME GONZALEZ; Fecha-hora: 04/10/2022, 13:50:15; Emisor del certificado: CN=AC FNMT Usuarios,OU=Ceres,O=FNMT-RCM,C=ES;



Campus de Espinardo. 30100 Murcia
T. 868 884 261 – F. 868 884 146 –
facultadeduccion@um.es
www.um.es/web/educacion

Código seguro de verificación: RUxFMi9c-P4bWlBLZ-Dwfg+aX6-8BjS2QsQ

COPIA ELECTRÓNICA - Página 5 de 5

Esta es una copia auténtica imprimible de un documento administrativo electrónico archivado por la Universidad de Murcia, según el artículo 27.3 c) de la Ley 39/2015, de 1 de octubre. Su autenticidad puede ser contrastada a través de la siguiente dirección: <https://sede.um.es/validador/>





ANEXOS ACTA DE LA JUNTA DE FACULTAD DEL 6 DE JULIO DE 2022



ANEXO PTO. 4. Aprobación, si procede, de los horarios de los Grados de la Facultad de Educación para el curso 2022/2023.

	Lunes	Martes	Miércoles	Jueves	Viernes	
8:30 9:00		2070 Minguez Vallejos Ramón Fco	2071-B Chamseddine Habib Allah Mo			
9:00 9:30						
9:30 10:00	2069 Ato Lozano Esther	2070-A Minguez Vallejos Ra	2071 Chamseddine Habib Allah Mo	2068 Martínez Leguizamo Jeisson	2072 Gutiérrez Porlan Isabel de	
10:00 10:30		2069-B Ato Lozano Esther				
10:30 11:00		2070-B Minguez Vallejos Ra		2068-B Martínez Leguizamo		2072-A Gutiérrez Porlan Isa
11:00 11:30		2069-A Ato Lozano Esther		2068-A Martínez Leguizamo		2072-B Gutiérrez Porlan Isa
11:30 12:00	2070 Minguez Vallejos Ramón Fco	2069 Ato Lozano Esther	2071-A Chamseddine Habib Allah Mo	2068-A Martínez Leguizamo	2071 Chamseddine Habib Allah Mo	
12:00 12:30						
12:30 13:00		2068 Martínez Leguizamo Jeisson	2072 Gutiérrez Porlan Isabel de			
13:00 13:30						
13:30 14:00			Complemento docente			
14:00 14:30						
14:30 15:00						
15:00 15:30						
15:30 16:00						

	Lunes	Martes	Miércoles	Jueves	Viernes	
12:30 13:00			Complemento docente			
13:00 13:30						
13:30 14:00						
14:00 14:30						
14:30 15:00						
15:00 15:30						
15:30 16:00						
16:00 16:30	2070 Collados Torres Lorena	2069 Bermejo Bravo Francisco	2070 Collados Torres Lorena	2072-B Lucas Bermúdez Víctor	2068 Morales Yago Francisco Jos	
16:30 17:00						
17:00 17:30	2.12 2071-B Chamseddine Habib	2070-A Collados Torres Lore	2070 Collados Torres Lorena	1.2 2072 Lucas Bermúdez Víctor	2068-B Morales Yago Franci	2069-A Bermejo Bravo Fran
17:30 18:00		1.2 2072 Lucas Bermúdez Víctor				
18:00 18:30	2071-A Chamseddine Habib	2070-B Collados Torres Lore	2071 Chamseddine Habib Allah Mo	1.2 2072 Lucas Bermúdez Víctor	2068-A Morales Yago Franci	2069-B Bermejo Bravo Fran
18:30 19:00						
19:00 19:30	2071 Chamseddine Habib Allah Mo	2068 Morales Yago Francisco Jos	2071 Chamseddine Habib Allah Mo	2072-A Lucas Bermúdez Víctor	2069 Bermejo Bravo Francisco	
19:30 20:00						
20:00 20:30						

	Lunes	Martes	Miércoles	Jueves	Viernes		
9:00 9:30	2082 Benito Martínez Juan	2082-B Benito Martínez Juan			2079 Romero Tovar Ana López Giraldo Juan Diego		
9:30 10:00							
10:00 10:30	2081 Belmonte Almagro María Lui	2082 Benito Martínez Juan	2081-A Belmonte Almagro	2078-B García Candel José	2078 García Candel José Antonio		
10:30 11:00						2079-A Romero Tovar Ana López Giraldo Juan	2080-B López Bachero Migu
11:00 11:30					2081-B Belmonte Almagro	2078-A García Candel José	2080 López Bachero Miguel Ramón
11:30 12:00							
12:00 12:30	2079 Romero Tovar Ana López Giraldo Juan Diego	2082-A Benito Martínez Juan	Complemento docente		2080 López Bachero Miguel Ramón		
12:30 13:00							
13:00 13:30							
13:30 14:00							
14:00 14:30							
14:30 15:00							
15:00 15:30							
15:30 16:00							

	Lunes	Martes	Miércoles	Jueves	Viernes	
12:30 13:00			Complemento docente			
13:00 13:30						
13:30 14:00						
14:00 14:30						
14:30 15:00						
15:00 15:30						
15:30 16:00						
16:00 16:30	2082 Ortiz Cermeño Eva	2082-A Ortiz Cermeño Eva	2080 López Bachero Miguel Ramón	2081 Belmonte Almagro María Lui Ibáñez López Francisco Jav	2081-A Belmonte Almagro Ibáñez López Franci	2078-B García Meseguer M
16:30 17:00						
17:00 17:30	2079 Villa Arocena José Luis	2082 Ortiz Cermeño Eva	2079-A Villa Arocena José L.	2080-B López Bachero Migu	2081-B Belmonte Almagro Ibáñez López Franci	2078-A García Meseguer M
17:30 18:00			2079-B Villa Arocena José L.			
18:00 18:30	2080 López Bachero Miguel Ramón	2082-B Ortiz Cermeño Eva	2079 Villa Arocena José Luis	2078 García Meseguer Manuel		
18:30 19:00						
19:00 19:30						
19:30 20:00						
20:00 20:30						
20:30 21:00						

	Lunes	Martes	Miércoles	Jueves	Viernes
8:30 9:00			2089-A López Vicent Patricia Moreno Yus Mª Ángeles		2089 López Vicent Patricia Moreno Yus Mª Ángeles
9:00 9:30					
9:30 10:00	2090 González Romero María	2089 López Vicent Patricia Moreno Yus Mª Ángeles	2089-B López Vicent Patricia Moreno Yus Mª Ángeles	2091-B López Vicent Patrici	2090-A González Romero M
10:00 10:30					
10:30 11:00					
11:00 11:30	2091 López Vicent Patricia	2091 López Vicent Patricia	Complemento docente	2091-A López Vicent Patrici	2090-B González Romero M
11:30 12:00					
12:00 12:30					
12:30 13:00					2090 González Romero María
13:00 13:30					
13:30 14:00					
14:00 14:30					
14:30 15:00					
15:00 15:30					
15:30 16:00					

	Lunes	Martes	Miércoles	Jueves	Viernes	
12:30 13:00			Complemento docente			
13:00 13:30						
13:30 14:00						
14:00 14:30						
14:30 15:00						
15:00 15:30						
15:30 16:00	2089-B Tolino Fernández-Henarejos Azorín Abellan Cecilia					
16:00 16:30		2089 Tolino Fernández-Henarejos Azorín Abellan Cecilia	2089 Tolino Fernández-Henarejos Azorín Abellan Cecilia	2091-B	2090-A	2091 Salmerón Aroca Juan A.
16:30 17:00				Salmerón Aroca Jua	Carrillo Castellón Bi	
17:00 17:30						
17:30 18:00	2089-A Tolino Fernández-Henarejos Azorín Abellan Cecilia					
18:00 18:30		2090 Carrillo Castellón Bienven	2091 Salmerón Aroca Juan A.	2091-A	2090-B	2090 Carrillo Castellón Bienven
18:30 19:00				Salmerón Aroca Jua	Carrillo Castellón Bi	
19:00 19:30						
19:30 20:00						
20:00 20:30						

	Lunes	Martes	Miércoles	Jueves	Viernes
8:30 9:00			2104 Sevilla Moreno Antonio		
9:00 9:30					
9:30 10:00	2106 Gutiérrez Sánchez Marta	2106 Gutiérrez Sánchez Marta	2108 *Bas Peña Encarnación	2104 Sevilla Moreno Antonio	2105 Guerrero Romera Catalina
10:00 10:30					
10:30 11:00					
11:00 11:30	2105 Guerrero Romera Catalina	2099 López Giraldo Juan Diego	Complemento docente	2108 Bas Peña Encarnación	2099 López Giraldo Juan Diego
11:30 12:00					
12:00 12:30					
12:30 13:00					
13:00 13:30					
13:30 14:00					
14:00 14:30					
14:30 15:00					
15:00 15:30					

	Lunes	Martes	Miércoles	Jueves	Viernes
15:00 15:30			Complemento docente		
15:30 16:00					
16:00 16:30	2107 García Luzón M ^a Begoña	2102 Martínez Juárez Miriam	2100 Castillo Reche Irina	2107 García Luzón M ^a Begoña	2100 Castillo Reche Irina
16:30 17:00					
17:00 17:30					
17:30 18:00	2102 Martínez Juárez Miriam	2101 Soto Pérez Fco. Javier	2103 Lázaro Tortosa Fco. Rafael	2103 Lázaro Tortosa Fco. Rafael	2101 Soto Pérez Fco. Javier
18:00 18:30					
18:30 19:00					
19:00 19:30					
19:30 20:00					
20:00 20:30					

	Lunes	Martes	Miércoles	Jueves	Viernes
8:30 9:00			2076 Moreno Martínez Pedro Luis		
9:00 9:30					
9:30 10:00	2076 Moreno Martínez Pedro Luis	2074-A Maquilón Sánchez Javier J.		2077 Hernández Garre José Manue De Maya Sánchez Baldomero	2073 *Ramírez de la Fe Mª Carmen
10:00 10:30					
10:30 11:00	2076-A Moreno Martínez Pe	2074-B Maquilón Sánchez Javier J.	2074 Maquilón Sánchez Javier J.	2075 Hernández Fernández Mª Lui	2075-B Hernández Fernánd
11:00 11:30	2077-B Hernández Garre Jo De Maya Sánchez B				2073-A *Ramírez de la Fe M
11:30 12:00	2077-A Hernández Garre Jo De Maya Sánchez B	2074-B Maquilón Sánchez Javier J.	Complemento docente	2073 *Ramírez de la Fe Mª Carmen	2075-A Hernández Fernánd
12:00 12:30	2076-B Moreno Martínez Pe				2073-B *Ramírez de la Fe M
12:30 13:00	2077 Hernández Garre José Manue De Maya Sánchez Baldomero		Complemento docente	2073 *Ramírez de la Fe Mª Carmen	2075 Hernández Fernández Mª Lui
13:00 13:30					
13:30 14:00					
14:00 14:30					
14:30 15:00					
15:00 15:30					
15:30 16:00					

	Lunes	Martes	Miércoles	Jueves	Viernes
12:30 13:00			Complemento docente		
13:00 13:30					
13:30 14:00					
14:00 14:30					
14:30 15:00					
15:00 15:30					
15:30 16:00					
16:00 16:30	EIDER 2074 Sánchez Martín Micaela	2077 Hernández Garre José Manue De Maya Sánchez Baldomero		2073 Sánchez-Migallón Ramírez A	2075 García Luzón Mª Begoña
16:30 17:00		2075-A García Luzón Mª Be	2077-B Hernández Garre Jo De Maya Sánchez B	2077 Hernández Garre José Manue De Maya Sánchez Baldomero	2073 Sánchez-Migallón Ramírez A
17:00 17:30					
17:30 18:00	EIDER 2074-B Sánchez Martín Micaela	2075-B García Luzón Mª Be	2077-A Hernández Garre Jo De Maya Sánchez B	2073-B Sánchez-Migallón R	2076-A Moreno Martínez Pe
18:00 18:30					
18:30 19:00	2075 García Luzón Mª Begoña	EIDER 2074-A Sánchez Martín Micaela	2073-A Sánchez-Migallón R	2076-B Moreno Martínez Pe	
19:00 19:30					
19:30 20:00					
20:00 20:30				2076 Moreno Martínez Pedro Luis	
20:30 21:00					

	Lunes	Martes	Miércoles	Jueves	Viernes		
8:30 9:00		2087-A *Mirete Ruiz Ana Belén	2083 López Giraldo Juan Diego				
9:00 9:30							
9:30 10:00	2085 Sebastián Vicente Ana	2087 *Mirete Ruiz Ana Belén	2084 Sánchez Lázaro Antonia Mª	2083 López Giraldo Juan Diego	2086 Illán Romeu Nuria		
10:00 10:30							
10:30 11:00							
11:00 11:30	2084 Sánchez Lázaro Antonia Mª	2087 *Mirete Ruiz Ana Belén	2085 Sebastián Vicente Ana	2083 López Giraldo Juan	2086 Illán Romeu Nuria		
11:30 12:00							
12:00 12:30							
12:30 13:00		2087-B *Mirete Ruiz Ana Belén	Complemento docente	2085-A Sebastián Vicente A	2083-B López Giraldo Juan	2086-A Illán Romeu Nuria	2084-B Sánchez Lázaro Ant
13:00 13:30							
13:30 14:00				2085-B Sebastián Vicente A	2083-A López Giraldo Juan	2086-B Illán Romeu Nuria	2084-A Sánchez Lázaro Ant
14:00 14:30							
14:30 15:00							
15:00 15:30							
15:30 16:00							

	Lunes	Martes	Miércoles	Jueves	Viernes	
12:30 13:00			Complemento docente			
13:00 13:30						
13:30 14:00						
14:00 14:30						
14:30 15:00						
15:00 15:30						
15:30 16:00						
16:00 16:30	2087-A Morillas Pedreño Laura Raq	2083 Cerezo Máiquez María del C	2085 Sebastián Vicente Ana		2083 Cerezo Máiquez María del C	2084 Chamseddine Habib Allah Mo
16:30 17:00			2084-A Chamseddine Habib	2085-B Sebastián Vicente A	2083-A Cerezo Máiquez Ma	2086-B Román Ortiz Ángel
17:00 17:30	2087-B Morillas Pedreño Laura Raq	2085 Sebastián Vicente Ana	2084-B Chamseddine Habib	2085-A Sebastián Vicente A	2083-B Cerezo Máiquez Ma	2086-A Román Ortiz Ángel
17:30 18:00			2084 Chamseddine Habib Allah Mo	2086 Román Ortiz Ángel D.		
18:00 18:30	2087-B Morillas Pedreño Laura Raq	2085 Sebastián Vicente Ana	2084 Chamseddine Habib Allah Mo		2086 Román Ortiz Ángel D.	
18:30 19:00			2086 Román Ortiz Ángel D.			
19:00 19:30	2087-B Morillas Pedreño Laura Raq	2085 Sebastián Vicente Ana	2084 Chamseddine Habib Allah Mo		2086 Román Ortiz Ángel D.	
19:30 20:00			2086 Román Ortiz Ángel D.			
20:00 20:30			2084 Chamseddine Habib Allah Mo		2086 Román Ortiz Ángel D.	
20:30 21:00			2086 Román Ortiz Ángel D.			

	Lunes	Martes	Miércoles	Jueves	Viernes	
8:30 9:00	2094 Rabadán Rubio José A.	2092 Profesor por asignar 5	2088-A Martínez de Miguel López S	2093 Campillo Díaz Margarita		
9:00 9:30						
9:30 10:00			2088 Martínez de Miguel López S			
10:00 10:30					2088 Martínez de Miguel López S	
10:30 11:00	2094-B Rabadán Rubio Jos	2092-A Profesor por asignar	2095 Cuenca Nicolás Patricio	2095-A Cuenca Nicolás Patr	2093-B Campillo Díaz Marg	
11:00 11:30						
11:30 12:00	2094-A Rabadán Rubio Jos	2092-B Profesor por asignar		2094 Rabadán Rubio José A.	2095-B Cuenca Nicolás Patr	2093-A Campillo Díaz Marg
12:00 12:30						
12:30 13:00	2092 Profesor por asignar 5	2093 Campillo Díaz Margarita	Complemento docente		2095 Cuenca Nicolás Patricio	
13:00 13:30						
13:30 14:00						
14:00 14:30						
14:30 15:00						
15:00 15:30						
15:30 16:00						

	Lunes	Martes	Miércoles	Jueves	Viernes
12:30 13:00			Complemento docente		
13:00 13:30					
13:30 14:00					
14:00 14:30					
14:30 15:00					
15:00 15:30					
15:30 16:00					
16:00 16:30	2093 Campillo Díaz Margarita	2095 Pérez Sánchez José Antonio		2094-A Rabadán Rubio José A.	2095 Pérez Sánchez José Antonio
16:30 17:00					
17:00 17:30	2088-B Martínez de Miguel	2093-A Campillo Díaz Marg	2092-B Villa Arocena José L Pérez Sánchez José	2095-A Pérez Sánchez José	2088 Martínez de Miguel López S
17:30 18:00				2094 Rabadán Rubio José A.	
18:00 18:30	2088-A Martínez de Miguel	2093-B Campillo Díaz Marg	2092-A Villa Arocena José L Pérez Sánchez José	2095-B Pérez Sánchez José	2092 Villa Arocena José Luis Pérez Sánchez José Antonio
18:30 19:00				2093 Campillo Díaz Margarita	
19:00 19:30	2088 Martínez de Miguel López S	2092 Villa Arocena José Luis Pérez Sánchez José Antonio	2094-B Rabadán Rubio José A.	2093 Campillo Díaz Margarita	
19:30 20:00					
20:00 20:30					
20:30 21:00					

	Lunes	Martes	Miércoles	Jueves	Viernes	
8:30 9:00						
9:00 9:30	2388 Romero Sánchez Baldomero E		EIDER 2392-A Fuentes Pérez Patricio	2392 Fuentes Pérez Patricio	2389 García Sánchez Alberto Sevilla Moreno Antonio	
9:30 10:00		2388 Romero Sánchez Baldomero E				2390-A Caballero García Ca Bernández Gómez A
10:00 10:30						
10:30 11:00					2391-A *Bazaco Belmonte Romero Sánchez Ba	EIDER 2392-B Fuentes Pérez Patricio
11:00 11:30	2390 Caballero García Carmen M* Bernández Gómez Abraham					
11:30 12:00		2391-B *Bazaco Belmonte Romero Sánchez Ba				
12:00 12:30	2389 García Sánchez Alberto Sevilla Moreno Antonio		Complemento docente		2390 Caballero García Carmen M* Bernández Gómez Abraham	
12:30 13:00		2391 *Bazaco Belmonte María Jesú				
13:00 13:30						
13:30 14:00						
14:00 14:30						
14:30 15:00						
15:00 15:30						
15:30 16:00						

	Lunes	Martes	Miércoles	Jueves	Viernes		
12:30 13:00			Complemento docente				
13:00 13:30							
13:30 14:00							
14:00 14:30							
14:30 15:00							
15:00 15:30							
15:30 16:00	2389 García Vélez Antonio J.	2391 Moreno Abellán Pedro					
16:00 16:30			2392 Fuentes Pérez Patricio	EIDER 2392-A Fuentes Pérez Patricio	2388 Marco Marco Antonio Mario		
16:30 17:00	2388-A Marco Marco Antoni	2389-B García Vélez Antoni			2390-B Cerezo Máiquez Ma	2391-A Moreno Abellán Ped	
17:00 17:30					2390 Cerezo Máiquez María del C		
17:30 18:00	2388-B Marco Marco Antoni	2389-A García Vélez Antoni	2390-A Cerezo Máiquez Ma	2391-B Moreno Abellán Ped			
18:00 18:30			2389 García Vélez Antonio J.	EIDER 2392-B Fuentes Pérez Patricio	2391 Moreno Abellán Pedro		
18:30 19:00	2388 Marco Marco Antonio Mario					2390 Cerezo Máiquez María del C	
19:00 19:30							
19:30 20:00							
20:00 20:30							

	Lunes	Martes	Miércoles	Jueves	Viernes	
8:30 9:00						
9:00 9:30	2398 Serrano Pastor Fca. José	5793-B Ballesta Pagán Fco	EIDER 2398-A Serrano Pastor Fca.	2402 Martínez Segura Mª José		
9:30 10:00				2402-B Martínez Segura Mª	2400-A Torres Soto Ana	2402 Martínez Segura Mª José
10:00 10:30						
10:30 11:00						
11:00 11:30	5793 Ballesta Pagán Fco Javier	5793-A Ballesta Pagán Fco	EIDER 2398-B Serrano Pastor Fca.	2402-A Martínez Segura Mª	2400-B Torres Soto Ana	2399 Gutiérrez Sánchez Marta
11:30 12:00				2400 Torres Soto Ana		
12:00 12:30						
12:30 13:00		2399 Gutiérrez Sánchez Marta	Complemento docente		2399-B Gutiérrez Sánchez Marta	
13:00 13:30						
13:30 14:00						
14:00 14:30						
14:30 15:00						
15:00 15:30						
15:30 16:00						

	Lunes	Martes	Miércoles	Jueves	Viernes	
12:30 13:00			Complemento docente			
13:00 13:30						
13:30 14:00						
14:00 14:30						
14:30 15:00						
15:00 15:30						
15:30 16:00						
16:00 16:30		2399 Navarro Barba Juan	5793 Bernal Galindo Rosa María Ballesta Pagán Fco Javier	2402-A Cascales Martínez Antonia	2398-A Cuesta Sáez de Teja	5793-B Bernal Galindo Rosa Ballesta Pagán Fco
16:30 17:00						
17:00 17:30		2400-B Navarro Navarro Mª	2399-A Navarro Barba Juan	2402 Martínez Segura Mª José	2398-B Cuesta Sáez de Teja	5793-A Bernal Galindo Rosa Ballesta Pagán Fco
17:30 18:00						
18:00 18:30	2398 *Cuesta Sáez de Tejada José	2400-A Navarro Navarro Mª	2399-B Navarro Barba Juan	2402 Martínez Segura Mª José	2398-B Cuesta Sáez de Teja	5793-A Bernal Galindo Rosa Ballesta Pagán Fco
18:30 19:00						
19:00 19:30						
19:30 20:00		2400 Navarro Navarro Mª Teresa	2399 Navarro Barba Juan	2402-B Cascales Martínez Antonia		
20:00 20:30	2400 Navarro Navarro Mª Teresa					
20:30 21:00						

	Lunes	Martes	Miércoles	Jueves	Viernes
8:30 9:00	2409 Parra Martínez Joaquín		2408 López Bacheró Miguel Ramón		
9:00 9:30					2409 Parra Martínez Joaquín
9:30 10:00	2409-A Parra Martínez Joa	2408-B López Bacheró Migu	2409 Parra Martínez Joaquín	2409 Parra Martínez Joaquín	2410-A Arnáiz Sánchez Pilar
10:00 10:30					
10:30 11:00			2410 Arnáiz Sánchez Pilar	2410 Arnáiz Sánchez Pilar	2410 Arnáiz Sánchez Pilar
11:00 11:30					
11:30 12:00	2409-B Parra Martínez Joaq	2408-A López Bacheró Migu	2408 López Bacheró Miguel Ramón	2410 Arnáiz Sánchez Pilar	2410 Arnáiz Sánchez Pilar
12:00 12:30					
12:30 13:00			2410 Arnáiz Sánchez Pilar	2408 López Bacheró Miguel Ramón	2410-B Arnáiz Sánchez Pilar
13:00 13:30					
13:30 14:00			Complemento docente		
14:00 14:30					
14:30 15:00					
15:00 15:30					
15:30 16:00					

	Lunes	Martes	Miércoles	Jueves	Viernes
12:30 13:00			Complemento docente		
13:00 13:30					
13:30 14:00					
14:00 14:30					
14:30 15:00					
15:00 15:30					
15:30 16:00					
16:00 16:30	2408 Galián Nicolás Begoña	2409 *Parra Martínez Joaquín	2408-A Galián Nicolás Bego	2408 Galián Nicolás Begoña	2410-A Escarbajal Frutos Andrés Alcaraz García Salvador
16:30 17:00			2409-B *Parra Martínez Joa		
17:00 17:30					
17:30 18:00					
18:00 18:30		2410 Escarbajal Frutos Andrés Alcaraz García Salvador	2408-B Galián Nicolás Bego	2409 *Parra Martínez Joaquín	2410-B Escarbajal Frutos Andrés Alcaraz García Salvador
18:30 19:00	2409-A *Parra Martínez Joa				
19:00 19:30	2410 Escarbajal Frutos Andrés Alcaraz García Salvador				
19:30 20:00					
20:00 20:30	2410 Escarbajal Frutos Andrés Alcaraz García Salvador				

	Lunes	Martes	Miércoles	Jueves	Viernes	
9:30 10:00	2420 Cuenca Nicolás Patricio	2423 Rabadán Rubio José A.	2424-B Guerrero Romera Catalina Sebastián Vicente Ana			
10:00 10:30				2422 Hernández Fernández Mª Lui		2422 Hernández Fernández Mª Lui
10:30 11:00	2421 González Barea Eva María	2423-B Rabadán Rubio Jos	2420-A Cuenca Nicolás Patr	2424 Guerrero Romera Catalina Sebastián Vicente Ana	2422 Hernández Fernández Mª Lui	
11:00 11:30		2421-A González Barea Eva				2422-B Hernández Fernánd
11:30 12:00		2423-A Rabadán Rubio Jos	2420-B Cuenca Nicolás Patr	2424-A Guerrero Romera Catalina Sebastián Vicente Ana	2421-B González Barea Eva	2424 Guerrero Romera Catalina Sebastián Vicente Ana
12:00 12:30			2422-A Hernández Fernánd			
12:30 13:00	2423 Rabadán Rubio José A.	2420 Cuenca Nicolás Patricio	Complemento docente	2421-B González Barea Eva	2424 Guerrero Romera Catalina Sebastián Vicente Ana	
13:00 13:30				2421 González Barea Eva María		
13:30 14:00						
14:00 14:30						
14:30 15:00						
15:00 15:30						
15:30 16:00						
18:00 18:30						
18:30 19:00		?				

	Lunes	Martes	Miércoles	Jueves	Viernes
12:30 13:00			Complemento docente		
13:00 13:30					
13:30 14:00					
14:00 14:30					
14:30 15:00					
15:00 15:30					
15:30 16:00					
16:00 16:30	2422 García de Alcaraz Meca Ant	2422 García de Alcaraz Meca Ant		2421 Céspedes Ventura Raúl	
16:30 17:00		2424-B Moreno Abellán Pedro		2423 Navarro Barba Juan	
17:00 17:30	2422 García de Alcaraz Meca Ant	2420-B Román Ortiz Ángel	2422-A García de Alcaraz M	2423-A Navarro Barba Juan	2421-B Céspedes Ventura R
17:30 18:00		2424 Moreno Abellán Pedro		2424 Moreno Abellán Pedro	
18:00 18:30	2420 Román Ortiz Ángel D.	2420-A Román Ortiz Ángel	2422-B García de Alcaraz M	2423-B Navarro Barba Juan	2421-A Céspedes Ventura R
18:30 19:00		2420 Román Ortiz Ángel D.		2421 Céspedes Ventura Raúl	
19:00 19:30		2424-A Moreno Abellán Pedro		2423 Navarro Barba Juan	
19:30 20:00					
20:00 20:30					
20:30 21:00					

	Lunes	Martes	Miércoles	Jueves	Viernes
8:30 9:00					
9:00 9:30	2396 Egea Caparrós Damián Amaro	2396 Egea Caparrós Damián Amaro	2393 Minguez Vallejos Ramón Fco	2393 Minguez Vallejos Ramón Fco	2395-B García Luque Olga
9:30 10:00					
10:00 10:30	2397 Galián Conesa Mª Dolores	2397-A Galián Conesa Mª D	2395 García Luque Olga	2394-B Martínez Leguizamo	2393-A Minguez Vallejos Ra
10:30 11:00				2396-B Egea Caparrós Dam	2394-A Martínez Leguizamo
11:00 11:30	2394 Martínez Leguizamo Jeisson	2397 Galián Conesa Mª Dolores	Complemento docente	2394 Martínez Leguizamo Jeisson	2395-A García Luque Olga
11:30 12:00					
12:00 12:30	2394 Martínez Leguizamo Jeisson	2397 Galián Conesa Mª Dolores	Complemento docente	2394 Martínez Leguizamo Jeisson	2395-A García Luque Olga
12:30 13:00					
13:00 13:30	2394 Martínez Leguizamo Jeisson	2397 Galián Conesa Mª Dolores	Complemento docente	2394 Martínez Leguizamo Jeisson	2395-A García Luque Olga
13:30 14:00					
14:00 14:30			Complemento docente		
14:30 15:00			Complemento docente		
15:00 15:30			Complemento docente		
15:30 16:00			Complemento docente		

	Lunes	Martes	Miércoles	Jueves	Viernes
12:30 13:00			Complemento docente		
13:00 13:30					
13:30 14:00					
14:00 14:30					
14:30 15:00					
15:00 15:30					
15:30 16:00					
16:00 16:30	2394 Fernández Casado Ana Belén			2393 Collados Torres Lorena	
16:30 17:00		2393 Collados Torres Lorena	2394 Fernández Casado Ana Belén		2395-B Bernal López Joaquín
17:00 17:30	2394-B Fernández Casado	2396-A Egea Caparrós Dam		2393-A Collados Torres Lore	2397-B Castro Sáez Maravill
17:30 18:00					
18:00 18:30	2394-A Fernández Casado	2396-B Egea Caparrós Dam		2393-B Collados Torres Lore	2397-A Castro Sáez Maravill
18:30 19:00		2395 Bernal López Joaquín	2396 Egea Caparrós Damián Amaro		2395-A Bernal López Joaquín
19:00 19:30	2396 Egea Caparrós Damián Amaro		2397 Castro Sáez Maravillas	2397 Castro Sáez Maravillas	
19:30 20:00					
20:00 20:30					
20:30 21:00					

	Lunes	Martes	Miércoles	Jueves	Viernes	
8:30 9:00				2405 Profesor por asignar 5 Bolarín Martínez María Jos		
9:00 9:30		2406 *Méndez Mateo Mª Inmaculada			2403 Martínez Sánchez Ester	
9:30 10:00	2407-A Belmonte Almagro María Lui					
10:00 10:30						
10:30 11:00				2405-B Profesor por asignar Bolarín Martínez Ma	2404-A Escarbajal Frutos An	
11:00 11:30	2407 Belmonte Almagro María Lui	2406-B *Méndez Mateo Mª I	2403-A Martínez Sánchez E		2404 Escarbajal Frutos Andrés	
11:30 12:00				2405-A Profesor por asignar Bolarín Martínez Ma	2404-B Escarbajal Frutos An	
12:00 12:30			2406-A *Méndez Mateo Mª I	2403-B Martínez Sánchez E		2406 *Méndez Mateo Mª Inmaculada
12:30 13:00			Complemento docente	2404 Escarbajal Frutos Andrés		
13:00 13:30	2407-B Belmonte Almagro María Lui	2403 Martínez Sánchez Ester			2405 Profesor por asignar 5 Bolarín Martínez María Jos	
13:30 14:00						
14:00 14:30						
14:30 15:00						
15:00 15:30						
15:30 16:00						

	Lunes	Martes	Miércoles	Jueves	Viernes	
12:30 13:00			Complemento docente			
13:00 13:30						
13:30 14:00						
14:00 14:30						
14:30 15:00						
15:00 15:30						
15:30 16:00						
16:00 16:30	2404 Alcaraz García Salvador	2405 Navarro Navarro Mª Teresa		2407-A Álvarez Muños José Santiag	2404 Alcaraz García Salvador	2406 Juan Cano Águeda
16:30 17:00						2403 Ludeña López Salvador
17:00 17:30	2404-A Alcaraz García Salv	2406-B Juan Cano Águeda	2403-A Ludeña López Salva		2405-B Navarro Navarro Mª	
17:30 18:00						
18:00 18:30	2404-B Alcaraz García Salv	2406-A Juan Cano Águeda	2407-B Álvarez Muños José Santiag			
18:30 19:00					2407 Álvarez Muños José Santiag	2405 Navarro Navarro Mª Teresa
19:00 19:30	2406 Juan Cano Águeda	2403 Ludeña López Salvador				
19:30 20:00						
20:00 20:30						
20:30 21:00						

	Lunes	Martes	Miércoles	Jueves	Viernes			
9:30 10:00	5794-B Prendes Espinosa M	2412-A Cutanda López Mari	2413-A Alfageme González Begoña Vallejo Ruiz Mónica	2413 Alfageme González Begoña Vallejo Ruiz Mónica	2415 Martínez Clares Mª Pilar			
10:00 10:30			2413 Alfageme González Begoña Vallejo Ruiz Mónica	2412 Cutanda López Maria Trinidad		2415-A Martínez Clares Mª Pilar		
10:30 11:00			5794-A Prendes Espinosa M				2412-B Cutanda López Mari	5794 Prendes Espinosa Mª Paz
11:00 11:30								
11:30 12:00	2413-B Alfageme González Begoña Vallejo Ruiz Mónica	2415-B Martínez Clares Mª Pilar						
12:00 12:30				5794 Prendes Espinosa Mª Paz				
12:30 13:00			2418 Sebastián Vicente Mª Pilar					
13:00 13:30					2417 Sabariego García Juan Anto Casanova Saavedra Eva			
13:30 14:00	Complemento docente							
14:00 14:30		2416 González Romero María						
14:30 15:00			2419 Martínez Clares Mª Pilar Pérez Cusó Foo. Javier					
15:00 15:30								
15:30 16:00								

	Lunes	Martes	Miércoles	Jueves	Viernes
12:30 13:00			Complemento docente		
13:00 13:30					
13:30 14:00					
14:00 14:30	2418 Sebastián Vicente Mº Pilar	2417 Sabariego García Juan Anto Casanova Saavedra Eva		2416	2419 Martínez Clares Mº Pilar Pérez Cusó Fco. Javier
14:30 15:00					
15:00 15:30					
15:30 16:00					
16:00 16:30	2412-A Sánchez Rodríguez	5794-B González Calatayud	2413-B Hernández Valverde Fco. Jo	2413 Hernández Valverde Fco. Jo	2415 Martínez Clares Mº Pilar Martínez Juárez Miriam
16:30 17:00					
17:00 17:30	2412-B Sánchez Rodríguez	5794-A González Calatayud	2413 Hernández Valverde Fco. Jo	5794 González Calatayud Víctor	2412 Sánchez Rodríguez Pedro A.
17:30 18:00					
18:00 18:30	2412-B Sánchez Rodríguez	5794-A González Calatayud	2415-A Martínez Clares Mº Pilar Martínez Juárez Miriam	2415-B Martínez Clares Mº Pilar Martínez Juárez Miriam	2412 Sánchez Rodríguez Pedro A.
18:30 19:00					
19:00 19:30					
19:30 20:00					
19:30 20:00			2413-A Hernández Valverde Fco. Jo		

	Lunes	Martes	Miércoles	Jueves	Viernes	
8:30 9:00	2433 Sevilla Moreno Antonio	2433 Sevilla Moreno Antonio		2429 Sánchez Lázaro Antonia Mª		
9:00 9:30						
9:30 10:00						
10:00 10:30						
10:30 11:00	2429 Sánchez Lázaro Antonia Mª	2427 González Calatayud Víctor	2432 Martínez Clares Mª Pilar González Morgia Natalia	2427 González Calatayud Víctor		
11:00 11:30						
11:30 12:00						
12:00 12:30						
12:30 13:00	2431 Martínez Clares Mª Pilar González Morgia Natalia	2432 Martínez Clares Mª Pilar González Morgia Natalia	Complemento docente	2431 Martínez Clares Mª Pilar González Morgia Natalia		
13:00 13:30						
13:30 14:00						
14:00 14:30						
14:30 15:00						

	Lunes	Martes	Miércoles	Jueves	Viernes
15:00 15:30			Complemento docente		
15:30 16:00		2428 Moreno Martínez Pedro Luis Lucas Bermúdez Víctor		2430 Sánchez Martín Micaela	2428 Moreno Martínez Pedro Luis Lucas Bermúdez Víctor
16:00 16:30					
16:30 17:00					
17:00 17:30		2434 Sainz Gómez Marta	2430 Sánchez Martín Micaela	2430 Sánchez Martín Micaela	
17:30 18:00					
18:00 18:30					
18:30 19:00			2434 Sainz Gómez Marta		
19:00 19:30					
19:30 20:00					

	Lunes	Martes	Miércoles	Jueves	Viernes	
8:30 9:00	1983 Ayala de la Peña Amalia	1984-A Ruiz Guerrero Leon	1983 Ayala de la Peña Amalia	1984 Ruiz Guerrero Leonor Mª	1989 Hernández Prados Mª de los	
9:00 9:30						
9:30 10:00	1983-A Ayala de la Peña Am	1981-B *Escudero Sanz Alfo	1988-B *Garcés Manzanera *Albaladejo Albalade	1982-A Vallejo Ruiz Mónica	1989-B Hernández Prados	
10:00 10:30						
10:30 11:00	1983-B Ayala de la Peña Am	1981-A *Escudero Sanz Alfo	5973 *Fregier Amandine	1981 *Escudero Sanz Alfonso	1982-B Vallejo Ruiz Mónica	1989-A Hernández Prados
11:00 11:30			1988 *Garcés Manzanera *Albaladejo Albalade			
11:30 12:00	1981 *Escudero Sanz Alfonso	1984-B Ruiz Guerrer	5973-A *Fregier Ama	1982 Vallejo Ruiz Mónica	1982 Vallejo Ruiz Mónica	
12:00 12:30			1988-A *Garcés Man *Albaladejo A			
12:30 13:00			Complemento docente			
13:00 13:30						
13:30 14:00						
14:00 14:30						
14:30 15:00						
15:00 15:30						
15:30 16:00						

	Lunes	Martes	Miércoles	Jueves	Viernes	
12:30 13:00			Complemento docente			
13:00 13:30						
13:30 14:00						
14:00 14:30						
14:30 15:00						
15:00 15:30						
15:30 16:00						
16:00 16:30	1983 Ayala de la Peña Amalia	1981 Fernández Vidal Mª Carmen	1983 Ayala de la Peña Amalia	1984-B Marín Ureña José M	1989 Tolino Fernández-Henarejos	
16:30 17:00				1988-A *Hernández Tomás J		
17:00 17:30			1983-B Ayala de la Peña Am	1982-A Álvarez Martínez-Igl		1981-A Fernández Vidal Mª
17:30 18:00				1988 *Hernández Tomás Julia		
18:00 18:30	1982 Álvarez Martínez-Iglesias	1984 Marín Ureña José Manuel	1983-A Ayala de la Peña Am	1982-B Álvarez Martínez-Igl	1981-B Fernández Vidal Mª	1989-A Tolino Fernández-H
18:30 19:00					1988-B *Hernández Tomás J	
19:00 19:30				1982 Álvarez Martínez-Iglesias	1984-A Marín Ureña José M	
19:30 20:00						
20:00 20:30						

	Lunes	Martes	Miércoles	Jueves	Viernes	
8:30 9:00		1996 Martínez Frutos Mª Teresa	1994 Herrera Gutiérrez Eva	1994-B Herrera Gutiérrez Ev	1997-A Maurandi López Ant	
9:00 9:30						
9:30 10:00	5975-B Bremont Marvin					1995-B Nicolás Conesa Flor
10:00 10:30						
10:30 11:00	5975-A Bremont Marvin	1995-A Nicolás Conesa Flor	2001-B Hernández Prados	1997 Maurandi López Antonio	1994-A Herrera Gutiérrez Ev	1997-B Maurandi López Ant
11:00 11:30		1996-A Martínez Frutos Mª				
11:30 12:00	5975 Bremont Marvin	1995 Nicolás Conesa Flor	2001-A Hernández Prados			
12:00 12:30						
12:30 13:00	1994 Herrera Gutiérrez Eva	2001 Hernández Prados Mª de los	Complemento docente			
13:00 13:30						1997 Maurandi López Antonio
13:30 14:00						
14:00 14:30						
14:30 15:00						
15:00 15:30						
15:30 16:00						

	Lunes	Martes	Miércoles	Jueves	Viernes
12:30 13:00			Complemento docente		
13:00 13:30					
13:30 14:00					
14:00 14:30					
14:30 15:00					
15:00 15:30					
15:30 16:00	1994 Herrera Gutiérrez Eva				
16:00 16:30		1995-A Carrillo García María Enca	2001 Hernández Prados Mª de los	1994 Herrera Gutiérrez Eva	
16:30 17:00					
17:00 17:30	1994-A Herrera Gutiérrez Ev	1997-B Maurandi López Ant	1995 Carrillo García María Enca	2001-B Hernández Prados	1996-A Martínez Frutos Mª
17:30 18:00					
18:00 18:30			1997 Maurandi López Antonio	2001-A Hernández Prados	1996-B Martínez Frutos Mª
18:30 19:00					
19:00 19:30	1994-B Herrera Gutiérrez Ev	1997-A Maurandi López Ant		1996 Martínez Frutos Mª Teresa	1997 Maurandi López Antonio
19:30 20:00			1995-B Carrillo García María Enca		
20:00 20:30					
20:30 21:00					

	Lunes	Martes	Miércoles	Jueves	Viernes
8:30 9:00				2004 Sánchez Jiménez Encarnació Saá Rojo Mª Dolores	
9:00 9:30	2005 Millán Escriche Mª Mercedes	2004 Sánchez Jiménez Encarnació Saá Rojo Mª Dolores		2004-A Sánchez Jiménez E Saá Rojo Mª Dolore	*0.4 2007-X De la Osa Ayala Cristobali
9:30 10:00					
10:00 10:30	2005-A Millán Escriche Mª	2008-B Orcajada Sánchez N Pérez López Julio		2004-B Sánchez Jiménez E Saá Rojo Mª Dolore	*0.4 2007 De la Osa Ayala Cristobali
10:30 11:00					
11:00 11:30					
11:30 12:00	2005-B Millán Escriche Mª	2008-A Orcajada Sánchez N Pérez López Julio	2008 Orcajada Sánchez Noelia Pérez López Julio	2006 Hernández Delgado Lourdes	*0.4 2007-Y De la Osa Ayala Cristobali
12:00 12:30					
12:30 13:00			Complemento docente		*0.4 2007-Z De la Osa Ayala Cristobali
13:00 13:30	2008 Orcajada Sánchez Noelia Pérez López Julio	2005 Millán Escriche Mª Mercedes			
13:30 14:00					
14:00 14:30					
14:30 15:00					
15:00 15:30					
15:30 16:00					

	Lunes	Martes	Miércoles	Jueves	Viernes
12:30 13:00			Complemento docente		
13:00 13:30					
13:30 14:00					
14:00 14:30					
14:30 15:00					
15:00 15:30					
15:30 16:00					2008 Álvarez Muños José Santiag Pérez López Julio
16:00 16:30	2004 Dólera Almaida Josefa	0.6 2007-X De la Osa Ayala Cristobali	2006 Marín Ureña José Manuel		
16:30 17:00				2005-B Robles Fernández A	2008-A Álvarez Muños José Pérez López Julio
17:00 17:30			2007 De la Osa Ayala Cristobali	2004-A Dólera Almaida Jose	2006-B Marín Ureña José M
17:30 18:00					
18:00 18:30	2005 Robles Fernández Alfonso		2004-B Dólera Almaida Jose	2006-A Marín Ureña José M	
18:30 19:00		0.6 2007-Y De la Osa Ayala Cristobali		2005-A Robles Fernández A	2008-B Álvarez Muños José Pérez López Julio
19:00 19:30	2008 Álvarez Muños José Santiag Pérez López Julio		2004 Dólera Almaida Josefa		
19:30 20:00		0.6 2007-Z De la Osa Ayala Cristobali			
20:00 20:30					2005 Robles Fernández Alfonso
20:30 21:00					

	Lunes	Martes	Miércoles	Jueves	Viernes	
8:30 9:00	1986 Hervás Avilés Rosa M ^o	1985 Bermejo García Rosario		1987 Moreno Yus M ^o Ángeles		
9:00 9:30		1986-B Hervás Avilés Rosa		1987 Moreno Yus M ^o Ángeles		
9:30 10:00		1985-A Bermejo García Ros		1988-B Garcés Manzanera Aitor Albaladejo Albaladejo Sara		
10:00 10:30		1986-B Hervás Avilés Rosa		1988-A Garcés Manzanera Albaladejo Albaladej		
10:30 11:00	1985 Bermejo García Rosario	1985-A Bermejo García Ros		5973-A Fregier Amandine O	1987-B Moreno Yus M ^o Áng	
11:00 11:30		1986-A Hervás Avilés Rosa		1988 Garcés Manzanera Albaladejo Albaladej	1990-A García Hernández	
11:30 12:00		1985-B Bermejo García Ros		5973 Fregier Amandine O	1987-A Moreno Yus M ^o Áng	1990-B García Hernández
12:00 12:30		1986-A Hervás Avilés Rosa		1988 Garcés Manzanera Albaladejo Albaladej		1990 García Hernández M ^o Luisa
12:30 13:00			Complemento docente			
13:00 13:30						
13:30 14:00						
14:00 14:30						
14:30 15:00						
15:00 15:30						
15:30 16:00						

	Lunes	Martes	Miércoles	Jueves	Viernes
12:30 13:00			Complemento docente		
13:00 13:30					
13:30 14:00					
14:00 14:30					
14:30 15:00					
15:00 15:30					
15:30 16:00	1985 Sainz Gómez Marta				
16:00 16:30		1988 Hernández Tomás Julia	1985 Sainz Gómez Marta	1990-B Portela Pruaño Antonio	
16:30 17:00	1986-A Sánchez López Crist	1985-B Sainz Gómez Marta	1988-A Hernández Tomás J	1990 Portela Pruaño Antonio	
17:00 17:30			1987-B Portela Pruaño Anto		
17:30 18:00			1987 Portela Pruaño Antonio	1990-A Portela Pruaño Antonio	
18:00 18:30			1987 Portela Pruaño Antonio		
18:30 19:00	1986-B Sánchez López Crist	1985-A Sainz Gómez Marta	1987 Portela Pruaño Antonio		
19:00 19:30					
19:30 20:00				1986 Sánchez López Cristina	
20:00 20:30					
20:30 21:00					

	Lunes	Martes	Miércoles	Jueves	Viernes				
8:30 9:00	2002 Fawzi El Sharkawy	2000 De Haro Rodríguez Remedios	2000 De Haro Rodríguez Remedios						
9:00 9:30									
9:30 10:00									
10:00 10:30									
10:30 11:00	2002-A Fawzi El Sharkawy	1993-B Solano Fernández Is	2000-A De Haro Rodríguez	1992-B Baños Páez Pedro Clavero Mira Esther	1993 Solano Fernández Isabel M ^a	1995 *Nicolás Conesa Flo	5975 Bremment Marvin		
11:00 11:30									
11:30 12:00	2002-B Fawzi El Sharkawy	1993-A Solano Fernández Is	2000-B De Haro Rodríguez	1992-A Baños Páez Pedro Clavero Mira Esther	1992 Baños Páez Pedro Clavero Mira Esther	1995-A Nicolás Cone	1999-B *Pérez Cusó	5975-A Bremment Mar	
12:00 12:30									
12:30 13:00	2002-B Fawzi El Sharkawy	1993-A Solano Fernández Is	1992 Baños Páez Pedro Clavero Mira Esther	Complemento docente	Complemento docente	1995-B *Nicolás Con	1999-A Pérez Cusó	5975-B Bremment Mar	
13:00 13:30									
13:30 14:00						1999 Pérez Cusó Fco. Javier			
14:00 14:30									
14:30 15:00									
15:00 15:30									
15:30 16:00									

	Lunes	Martes	Miércoles	Jueves	Viernes		
12:30 13:00			Complemento docente				
13:00 13:30							
13:30 14:00							
14:00 14:30							
14:30 15:00							
15:00 15:30							
15:30 16:00	1993 Bernal Galindo Rosa María						
16:00 16:30		1992 Díaz Sánchez Natividad	1995 Carrillo García María Enca	1999 Martínez Juárez Miriam			
16:30 17:00							
17:00 17:30			2000-A De Haro Rodríguez Guirao Lavela José	1995-B Carrillo García María	1999-A Martínez Juárez Miri	1992-B Díaz Sánchez Nativ	
17:30 18:00	2002 Caro Valverde María Teresa González García María	2002-A *Caro Valverde Mari *González García M	1993-B Bernal Galindo Rosa				
18:00 18:30				2000-B De Haro Rodríguez Guirao Lavela José	1995-A Carrillo García María	1999-B Martínez Juárez Miri	1992-A Díaz Sánchez Nativ
18:30 19:00							
19:00 19:30							
19:30 20:00	2000 De Haro Rodríguez Remedios Guirao Lavela José Manuel	2002-B *Caro Valverde Mari *González García M	1993-A Bernal Galindo Rosa	2000 De Haro Rodríguez Remedios Guirao Lavela José Manuel	1992 Díaz Sánchez Natividad		
20:00 20:30							
20:30 21:00							

	Lunes	Martes	Miércoles	Jueves	Viernes		
8:30 9:00	2004 Sánchez Jiménez Encarnació Saá Rojo Mª Dolores	2007 De la Osa Ayala Cristobali					
9:00 9:30							
9:30 10:00		Pdo. 2010-X Ureña Ortin Nuria Alcaraz Muñoz Veró				Pde. 2010-Y Ureña Ortin Nuria Alcaraz Muñoz Verónica	2004 Sánchez Jiménez Encarnació Saá Rojo Mª Dolores
10:00 10:30							
10:30 11:00	2004-A Sánchez Jiménez E Saá Rojo Mª Dolore	2009-B Marín Navarro Mª de	Pdo. 2010-X Ureña Ortin Nuria Alcaraz Muñoz Veró	2007-Z De la Osa Ayala Cris	2010 Ureña Ortin Nuria Alcaraz Muñoz Verónica		
11:00 11:30							
11:30 12:00	2004-B Sánchez Jiménez E Saá Rojo Mª Dolore	2009-A Marín Navarro Mª de	Pdo. 2010-Z Ureña Ortin Nuria Alcaraz Muñoz Veró	2007-Y De la Osa Ayala Cris			
12:00 12:30							
12:30 13:00	2009 Marín Navarro Mª del Rocío	Pdo. 2010-Y Ureña Ortin Nuria Alcaraz Muñoz Veró	2007-X De la Osa Ayala Cris	2011 Profesor por asignar asign	2011-B Profesor por asignar		
13:00 13:30							
13:30 14:00						2011-A Profesor por asignar	Pde. 2010-Z Ureña Ortin Nuria Alcaraz Muñoz Veró
14:00 14:30							
14:30 15:00	Complemento docente						
15:00 15:30							
15:30 16:00							

	Lunes	Martes	Miércoles	Jueves	Viernes	
12:30 13:00			Complemento docente			
13:00 13:30						
13:30 14:00						
14:00 14:30						
14:30 15:00						
15:00 15:30	0.7 2007 De la Osa Ayala Cristobali			2009 Colomina Molina Maria Tere Marin Navarro Mª del Rocío		
15:30 16:00		Pdo 2010-Y Cifo Izquierdo Maria Isabe				
16:00 16:30			2011 Gutiérrez Abbad Almudena	2004-B Dólera Almaida Jose	2004 Dólera Almaida Josefa	
16:30 17:00	Pdo 2010-Y Cifo Izquierdo Maria	0.7 2007-X De la Osa Ayala Cris				
17:00 17:30		2011-B Gutiérrez Abbad Alm			2009-A Colomina Molina Ma Marin Navarro Mª de	2010 Cifo Izquierdo Maria Isabe
17:30 18:00		Pdo 2010-X Cifo Izquierdo Maria			2004-A Dólera Almaida Jose	
18:00 18:30	Pdo 2010-X Cifo Izquierdo Maria	0.7 2007-Z De la Osa Ayala Cris			2009-B Colomina Molina Ma Marin Navarro Mª de	2011 Gutiérrez Abbad Almudena
18:30 19:00			2010 Cifo Izquierdo Maria Isabe			
19:00 19:30						
19:30 20:00	Pdo 2010-Z Cifo Izquierdo Maria	0.7 2007-Y De la Osa Ayala Cris	2011-A Gutiérrez Abbad Alm	2004 Dólera Almaida Josefa		
20:00 20:30			Pdo 2010-Z Cifo Izquierdo Maria			
20:30 21:00						

	Lunes	Martes	Miércoles	Jueves	Viernes
9:00 9:30	2023 Parada Navas José Luis Carrascosa Rico Juan Franc			2023 Parada Navas José Luis Carrascosa Rico Juan Franc	5969 Piñero Ruiz Eugenia
9:30 10:00		0.6 2015-X López Núñez Norberto			
10:00 10:30					
10:30 11:00	5966 Solano Fernández Isabel Mª Sánchez Vera Mª del Mar	0.6 2015 López Núñez Norberto	2020 Martínez Sánchez Ester Guirao Mirón Cristina	2022 Jerez Martínez Isabel Encabo Fernández Eduardo	2020 Martínez Sánchez Ester Guirao Mirón Cristina
11:00 11:30					
11:30 12:00					
12:00 12:30			0.6 2015-Y López Núñez Norberto	Complemento docente	
12:30 13:00					
13:00 13:30	2022 Jerez Martínez Isabel Encabo Fernández Eduardo	0.6 2015-Z López Núñez Norberto		5969 Piñero Ruiz Eugenia	5966 Solano Fernández Isabel Mª Sánchez Vera Mª del Mar
13:30 14:00					
14:00 14:30					
14:30 15:00					

	Lunes	Martes	Miércoles	Jueves	Viernes
15:00 15:30	2024 Parada Navas José Luis Carrascosa Rico Juan Franc		Complemento docente		2019 Morillas Pedreño Laura Raq Navarro Navarro Mª Teresa
15:30 16:00					
16:00 16:30		2021 Encabo Fernández Eduardo	2019 Morillas Pedreño Laura Raq Navarro Navarro Mª Teresa		
16:30 17:00					
17:00 17:30	2021 Encabo Fernández Eduardo				
17:30 18:00					
18:00 18:30		2024 Parada Navas José Luis Carrascosa Rico Juan Franc			
18:30 19:00					
19:00 19:30					
19:30 20:00					

	Lunes	Martes	Miércoles	Jueves	Viernes
9:00 9:30	2023 Parada Navas José Luis Carrascosa Rico Juan Franc			2023 Parada Navas José Luis Carrascosa Rico Juan Franc	5969 Piñero Ruiz Eugenia
9:30 10:00					
10:00 10:30					
10:30 11:00					
11:00 11:30	5966 Solano Fernández Isabel Mª Sánchez Vera Mª del Mar		2020 Martínez Sánchez Ester Guirao Mirón Cristina	2022 Jerez Martínez Isabel Encabo Fernández Eduardo	2020 Martínez Sánchez Ester Guirao Mirón Cristina
11:30 12:00					
12:00 12:30					
12:30 13:00					
13:00 13:30	2022 Jerez Martínez Isabel Encabo Fernández Eduardo		Complemento docente	5969 Piñero Ruiz Eugenia	5966 Solano Fernández Isabel Mª Sánchez Vera Mª del Mar
13:30 14:00					
14:00 14:30					
14:30 15:00					

	Lunes	Martes	Miércoles	Jueves	Viernes
15:00 15:30	2024 Parada Navas José Luis Carrascosa Rico Juan Franc		Complemento docente	0.6 2015-X Sánchez López Agustín	2019 Morillas Pedreño Laura Raq Navarro Navarro Mª Teresa
15:30 16:00					
16:00 16:30		2021 Encabo Fernández Eduardo	2019 Morillas Pedreño Laura Raq Navarro Navarro Mª Teresa	2015 Sánchez López Agustín	
16:30 17:00					
17:00 17:30	2021 Encabo Fernández Eduardo				
17:30 18:00				0.6 2015-Y Sánchez López Agustín	
18:00 18:30					
18:30 19:00		2024 Parada Navas José Luis Carrascosa Rico Juan Franc			0.6 2015-Z Sánchez López Agustín
19:00 19:30					
19:30 20:00					

	Lunes	Martes	Miércoles	Jueves	Viernes	
8:30 9:00			5442 García Martínez José María			
9:00 9:30						
9:30 10:00	5439 Martínez Ruiz-Funes Mª Jos	5446 Solís Becerra Juan Antonio		5440 Veas Iniesta Alejandro Martínez Ramón Juan Pedro	5439 Martínez Ruiz-Funes Mª Jos	
10:00 10:30						
10:30 11:00	5442-B García Martínez Jos	5439-A Martínez Ruiz-Fune	5446-B Solís Becerra Juan	5436-A Rodríguez Entrena		5444-B Aznar Perez Mario
11:00 11:30	5442-A García Martínez Jos	5439-B Martínez Ruiz-Fune	5446-A Solís Becerra Juan	5436-B Rodríguez Entrena	5444-A Aznar Perez Mario	
11:30 12:00			5436 Rodríguez Entrena Mª Jesús			
12:00 12:30						
12:30 13:00	5442 García Martínez José María	5436 Rodríguez Entrena Mª Jesús	Complemento docente	5444 Aznar Perez Mario	5440 Veas Iniesta Alejandro Martínez Ramón Juan Pedro	
13:00 13:30						
13:30 14:00						
14:00 14:30						
14:30 15:00						
15:00 15:30						
15:30 16:00						

	Lunes	Martes	Miércoles	Jueves	Viernes		
8:30 9:00			5442 Guardiola Jiménez Plácido				
9:00 9:30							
9:30 10:00	5442 Guardiola Jiménez Plácido	5440 Díaz Herrero Ángela	5442 Guardiola Jiménez Plácido	5440 Díaz Herrero Ángela	5444 Montaner Bueno Andrés		
10:00 10:30							
10:30 11:00	5442-B Guardiola Jiménez	5436-A Moreno Yus Mª Áng	5439 Cutanda López María Trinidad	5446-A Fouz González Joná	5440-B Díaz Herrero Ángela	5444-B Montaner Bueno An	5439-A Cutanda López Mari
11:00 11:30							
11:30 12:00	5442-A Guardiola Jiménez	5436-B Moreno Yus Mª Áng	5439 Cutanda López María Trinidad	5446-B Fouz González Joná	5440-A Díaz Herrero Ángela	5444-A Montaner Bueno An	5439-B Cutanda López Mari
12:00 12:30							
12:30 13:00	5436 Moreno Yus Mª Ángeles		Complemento docente	5446 Fouz González Jonás		5439 Cutanda López Maria Trinidad	
13:00 13:30							
13:30 14:00			Complemento docente				
14:00 14:30							
14:30 15:00							
15:00 15:30							
15:30 16:00							

	Lunes	Martes	Miércoles	Jueves		Viernes		
8:30 9:00			5442 Carrillo García Germán	5446-B	5447-B			
9:00 9:30	5442 Carrillo García Germán			*Pérez Guillén Carol	*Soto Soto Asensio			
9:30 10:00	5439 Ortiz Cermeño Eva			5446	5447	5440 Díaz Herrero Ángela		
10:00 10:30			5442-B	5439-A	*Pérez Guillén Carol		*Soto Soto A	
10:30 11:00	Carrillo García Germ	Ortiz Cermeño Eva	5436 Porto Currás Mónica	5436-B	5446-A	5447-A	5444-A	5440-B
11:00 11:30	5442-A	5439-B		Porto Currás	*Pérez Guillé	*Soto Soto A	Balogova Erika	Díaz Herrero Ángela
11:30 12:00	Carrillo García Germ	Ortiz Cermeño Eva		5436	5436 Porto Currás Mónica		5444-B	5440-A
12:00 12:30	5439 Ortiz Cermeño Eva		Complemento docente	5436-A Porto Currás Mónica		Balogova Erika	Díaz Herrero Ángela	
12:30 13:00	5440 Díaz Herrero Ángela			5436-A Porto Currás Mónica		5444 Balogova Erika		
13:00 13:30								
13:30 14:00								
14:00 14:30								
14:30 15:00								
15:00 15:30								
15:30 16:00								

	Lunes	Martes	Miércoles	Jueves	Viernes			
12:30 13:00			Complemento docente					
13:00 13:30								
13:30 14:00								
14:00 14:30								
14:30 15:00								
15:00 15:30								
15:30 16:00								
16:00 16:30	5440 Pérez Manzano Antonio	5446 Clarkson Christopher Paul		5442 Guardiola Jiménez Plácido				
16:30 17:00		5446-B Clarkson Christophe		5442		5439 Gallán López Fco. Javier Marco Marco Antonio Mario		
17:00 17:30				5442		5439-B Gallán López Fco. J Marco Marco Antoni	5442-B Guardiola Jiménez	5436-A Martínez García Héc
17:30 18:00		5442		5439-B	5442-B	5436-A		
18:00 18:30	5436 Martínez García Héctor Ant	5446-A Clarkson Christophe		5439 Gallán López Fco. Javier Marco Marco Antonio Mario		5444-A Rodríguez Muños A		
18:30 19:00		5446-A				5444-A		5439-A Gallán López Fco. J Marco Marco Antoni
19:00 19:30		5440-B Pérez Manzano Ant		5439		5442-A		5436-B Martínez García Héc
19:30 20:00		5440-B				5442-A		5442
19:00 19:30	5440 Pérez Manzano Antonio		5444 Rodríguez Muños Aurelio		5442 Guardiola Jiménez Plácido			
19:30 20:00	5440							

	Lunes	Martes	Miércoles	Jueves	Viernes		
12:30 13:00			Complemento docente				
13:00 13:30							
13:30 14:00							
14:00 14:30							
14:30 15:00							
15:00 15:30							
15:30 16:00							
16:00 16:30	5439 Galián López Fco. Javier	5442 *Díaz Sánchez Natividad	5440 Pérez Manzano Antonio Bermejo Bravo Francisco	5442 *Díaz Sánchez Natividad	5436 Azorín Abellan Cecilia		
16:30 17:00							
17:00 17:30	5446-B Clarkson Christophe	5439-A Galián López Fco. J	5442-B *Díaz Sánchez Natividad	5440-A Pérez Manzano Ant Bermejo Bravo Fran	5444-A Parra Soler Mª Jaco	5436-B Azorín Abellan Cecili	
17:30 18:00							
18:00 18:30	5446-A Clarkson Christophe	5439-B Galián López Fco. J	5436 Azorín Abellan Cecilia	5442-A *Díaz Sánchez Natividad	5440-B Pérez Manzano Ant Bermejo Bravo Fran	5444-B Parra Soler Mª Jaco	5436-A Azorín Abellan Cecili
18:30 19:00							
19:00 19:30	5446 Clarkson Christopher Paul	5439 Galián López Fco. Javier	5436 Azorín Abellan Cecilia	5440 Pérez Manzano Antonio Bermejo Bravo Francisco	5444 Parra Soler Mª Jacoba		
19:30 20:00							

	Lunes	Martes	Miércoles	Jueves	Viernes	
8:30 9:00			5449 Hernández Abenza Luis			
9:00 9:30		*0.3 5453 Nicolás Zaragoza Pedro				
9:30 10:00				*0.3 5453 Nicolás Zaragoza Pedro	5449-A Hernández Abenza	
10:00 10:30						
10:30 11:00	5451 Ortuño Molina Jorge		5451 Ortuño Molina Jorge			
11:00 11:30		5454-B Hernández Delgado		*MAT-A 5453-A Nicolás Zaragoza P		5451-B Ortuño Molina Jorge
11:30 12:00					5449 Hernández Abenza Luis	5451-A Ortuño Molina Jorge
12:00 12:30				*MAT-A 5453-B Nicolás Zaragoza P		
12:30 13:00	5454 Hernández Delgado Lourdes	5454-A Hernández Delgado	Complemento docente			
13:00 13:30		5454 Hernández Delgado Lourdes				
13:30 14:00						
14:00 14:30						
14:30 15:00						
15:00 15:30						
15:30 16:00						

	Lunes	Martes	Miércoles	Jueves	Viernes		
8:30 9:00							
9:00 9:30	*1.3 5453 García Manrubia Belén		5454 Pérez Zaragoza Rosa María				
9:30 10:00		5449 Ayuso Fernández Gabriel En		5449 Ayuso Fernández Gabriel En	5449-B Ruiz Navarro Ana		
10:00 10:30							
10:30 11:00					5451-A Molina Puche Sebas		
11:00 11:30	5454-A Pérez Zaragoza Ros	*MAT-A 5453-B García Manrubia B	1.3 5453 García Manrubia Belén	5449 Ayuso Fernández Gabriel En	5449-B Ruiz Navarro Ana		
11:30 12:00							5451-B Molina Puche Sebas
12:00 12:30	5454-B Pérez Zaragoza Ros	*MAT-A 5453-A García Manrubia B					5451 Molina Puche Sebastián
12:30 13:00		5451 Molina Puche Sebastián	Complemento docente				
13:00 13:30	5454 Pérez Zaragoza Rosa María						
13:30 14:00							
14:00 14:30							
14:30 15:00							
15:00 15:30							
15:30 16:00							

	Lunes	Martes	Miércoles	Jueves	Viernes
8:30 9:00					
9:00 9:30	5449-A Hernández Abenza	5449 Hernández Abenza Luis	5454 Montaner Bueno Andrés	0.2 5453 Nortes Martínez Artero Mº	5451 Miralles Martínez Pedro
9:30 10:00					
10:00 10:30					
10:30 11:00					
11:00 11:30	5449-B Hernández Abenza	5451 Miralles Martínez Pedro	5449 Hernández Abenza Luis	5454-A Montaner Bueno An	MAT-A 5453-B Nortes Martínez Arte
11:30 12:00					
12:00 12:30					
12:30 13:00				5454-B Montaner Bueno An	MAT-A 5453-A Nortes Martínez Arte
13:00 13:30				5454 Montaner Bueno Andrés	
13:30 14:00					
14:00 14:30			Complemento docente		
14:30 15:00					
15:00 15:30					
15:30 16:00					

	Lunes	Martes	Miércoles	Jueves	Viernes	
12:30 13:00			Complemento docente			
13:00 13:30						
13:30 14:00						
14:00 14:30						
14:30 15:00						
15:00 15:30						
15:30 16:00						
16:00 16:30	5449 Martínez Sánchez José	5454 García García Pascual		5449-A Martínez Sánchez J	0.3 5453 Soler Vera Fco. Alejandro	
16:30 17:00		5454-A García García Pasc	5453-B Soler Vera Fco. Alej			5449-B Martínez Sánchez J
17:00 17:30		5454-B García García Pasc	5453-A Soler Vera Fco. Alej			5451-B Férez Martínez Mate
17:30 18:00	5451 Férez Martínez Mateo	5454-B García García Pasc	5453-A Soler Vera Fco. Alej	5449 Martínez Sánchez José	5451-A Férez Martínez Mate	
18:00 18:30		0.3 5453 Soler Vera Fco. Alejandro		5449-B Martínez Sánchez J	5451 Férez Martínez Mateo	
18:30 19:00				5449 Martínez Sánchez José		5449-B Martínez Sánchez J
19:00 19:30	5451 Férez Martínez Mateo	0.3 5453 Soler Vera Fco. Alejandro			5451 Férez Martínez Mateo	
19:30 20:00						
20:00 20:30			0.3 5453 Soler Vera Fco. Alejandro			5451 Férez Martínez Mateo
20:30 21:00						

	Lunes	Martes	Miércoles	Jueves	Viernes		
12:30 13:00			Complemento docente				
13:00 13:30							
13:30 14:00							
14:00 14:30							
14:30 15:00							
15:00 15:30							
15:30 16:00							
16:00 16:30	0.3. 5453 Saura Zaragoza Josefa Illán Frutos Ana Belén	5451 Campillo Ferrer José María	0.3. 5453 Saura Zaragoza Josefa Illán Frutos Ana Belén	5449-B Orenes Cárceles Jo	5449 Orenes Cárceles José		
16:30 17:00							
17:00 17:30						5451-A Campillo Ferrer Jos	
17:30 18:00							
18:00 18:30	5454 Molina Giménez Carmen	5449 Orenes Cárceles José	MAT-A. 5453-B Saura Zaragoza Jos Illán Frutos Ana Belé	5449-A Orenes Cárceles Jo	5451-B Campillo Ferrer Jos		
18:30 19:00				5454-A Molina Giménez Car			
19:00 19:30					5454-B Molina Giménez Car		5451 Campillo Ferrer José María
19:30 20:00					MAT-A. 5453-A Saura Zaragoza Jos Illán Frutos Ana Belé		
20:00 20:30							
20:30 21:00			5454 Molina Giménez Carmen				

	Lunes	Martes	Miércoles	Jueves	Viernes	
8:30 9:00	5459 Moreno Vera Juan Ramón	5460 Pardo Cayuela Antonio	5459 Moreno Vera Juan Ramón	5458-A Martínez Carmona	0.6 5460-Y Pardo Cayuela Anto	Pde 5461-X García Jiménez Jos
9:00 9:30						
9:30 10:00	5459-B Moreno Vera Juan R	5465-A Vidal García Mª Dol	5458 Martínez Carmona Marina	5463-B Olivares Carrillo Pila	Pde 5461-Y García Jiménez Jos	0.6 5460-Z Pardo Cayuela Anto
10:00 10:30						
10:30 11:00	5459-A Moreno Vera Juan R	5465-B Vidal García Mª Dol	5458 Martínez Carmona Marina	5458-B Martínez Carmona	5463-A Olivares Carrillo Pila	Pde 5461-Z García Jiménez Jos
11:00 11:30						
11:30 12:00	5465 Vidal García Mª Dolores	5463 Olivares Carrillo Pilar	Complemento docente	5463 Olivares Carrillo Pilar	0.6 5460-X Pardo Cayuela Anto	Pde 5461-Z García Jiménez Jos
12:00 12:30						
12:30 13:00	5465 Vidal García Mª Dolores	5463 Olivares Carrillo Pilar	Complemento docente	5463 Olivares Carrillo Pilar	0.6 5460-X Pardo Cayuela Anto	Pde 5461-Z García Jiménez Jos
13:00 13:30						
13:30 14:00						
14:00 14:30						
14:30 15:00						
15:00 15:30						
15:30 16:00						

	Lunes	Martes	Miércoles	Jueves	Viernes	
8:30 9:00	5465 Macías Corredera Carmen B.		5463 Castejón Mochón José Franc		5461 Escribá Fernández-Marcote	
9:00 9:30						
9:30 10:00	5459-A Trigueros Cano Fco.	5465-B Macías Corredera C	5458-A López Banet Luisa	5459 Trigueros Cano Fco. Javier	0.7 5460-X López Núñez Norber	Pdo 5461-Y Escribá Fernández-
10:00 10:30						
10:30 11:00			5463-B Castejón Mochón Jo			
11:00 11:30	5459-B Trigueros Cano Fco.	5465-A Macías Corredera C	5458 López Banet Luisa	5458 López Banet Luisa	0.7 5460-Y López Núñez Norber	Pdo 5461-Z Escribá Fernández-
11:30 12:00						
12:00 12:30		5458-B López Banet Luisa	5463-A Castejón Mochón Jo	5458 López Banet Luisa		
12:30 13:00	5459 Trigueros Cano Fco. Javier		Complemento docente	5460 López Núñez Norberto	Pdo 5461-X Escribá Fernández-	0.7 5460-Z López Núñez Norber
13:00 13:30						
13:30 14:00		5463 Castejón Mochón José Franc	Complemento docente			
14:00 14:30						
14:30 15:00			Complemento docente			
15:00 15:30						
15:30 16:00			Complemento docente			

	Lunes	Martes	Miércoles	Jueves	Viernes
8:30 9:00		5460 Encabo Fernández Enrique	5459 Rodríguez Pérez Raimundo A		5459 Rodríguez Pérez Raimundo A
9:00 9:30	5461 Escribá Fernández-Marcote				
9:30 10:00					
10:00 10:30		*0.7 5460-Y Encabo Fernández		5458-B Solano Martínez Isa	5459-A Rodríguez Pérez Ra
10:30 11:00	5458 Solano Martínez Isabel	Pde 5461-Z Escribá Fernández-			5465-B Garcés Manzanera
11:00 11:30			5458 Solano Martínez Isabel	5463-A Castejón Mochón Jo	
11:30 12:00		*0.7 5460-X Encabo Fernández			5459-B Rodríguez Pérez Ra
12:00 12:30		Pde 5461-Y Escribá Fernández-		5463-B Castejón Mochón Jo	5465-A Garcés Manzanera
12:30 13:00	5463 Castejón Mochón José Franc			5458-A Solano Martínez Isa	5465 Garcés Manzanera Aitor
13:00 13:30		Pde 5461-X Escribá Fernández-			
13:30 14:00		*0.7 5460-Z Encabo Fernández			
14:00 14:30			Complemento docente	5463 Castejón Mochón José Franc	
14:30 15:00					
15:00 15:30					
15:30 16:00					

	Lunes	Martes	Miércoles	Jueves	Viernes
8:30 9:00	5460 Ibáñez Barrachina José López Núñez Norberto	5466 Soto Pallarés Carne	5465		
9:00 9:30					5461 Rodríguez García Pedro Lui
9:30 10:00	0.7. 5460-Y Ibáñez Barrachina J López Núñez Norber	*Pde 5461-Z Rodríguez García P	5466-B *Soto Pallaré	5459-A Monteagudo	5465-B
10:00 10:30					
10:30 11:00			5459 Monteagudo Fernández José	5463-A Castejón Mochón Jo	
11:00 11:30	*Pde 5461-X Rodríguez García P	0.7. 5460-Z Ibáñez Barrachina J López Núñez Norber			5466-A *Soto Pallaré
11:30 12:00			5463 Castejón Mochón José Franc	5463 Castejón Mochón José Franc	
12:00 12:30			5463 Castejón Mochón José Franc		5458 De Pro Chereguini Carlos Serrano García Fco. José
12:30 13:00	0.7. 5460-X Ibáñez Barrachina J López Núñez Norber	*Pde 5461-Y Rodríguez García P		5458 De Pro Chereguini Carlos Serrano García Fco. José	
13:00 13:30					
13:30 14:00			Complemento docente		
14:00 14:30					
14:30 15:00					
15:00 15:30					
15:30 16:00					

	Lunes	Martes	Miércoles	Jueves	Viernes	
12:30 13:00			Complemento docente			
13:00 13:30						
13:30 14:00						
14:00 14:30						
14:30 15:00						
15:00 15:30						
15:30 16:00						5460 López Ballester Miguel A.
16:00 16:30	5458 Valverde Pérez Magdalena	5465 Morales Pérez Iván		5458-B Valverde Pérez Mag		
16:30 17:00						
17:00 17:30		5459-A Matencio López Rita	5458 Valverde Pérez Magdalena	5463-A Gago Blanco Carlos	0.4 5460-X López Ballester Mig	
17:30 18:00		5465-B Morales Pérez Iván			Pde 5461-Z Pérez Soto Juan Jos	
18:00 18:30	5463 Gago Blanco Carlos		5461 Pérez Soto Juan José	5463 Gago Blanco Carlos		
18:30 19:00		5459-B Matencio López Rita				Pde 5461-Y Pérez Soto Juan Jos
19:00 19:30			5465-A Morales Pérez Iván		5463-B Gago Blanco Carlos	0.4 5460-Z López Ballester Mig
19:30 20:00			5459 Matencio López Rita Mª	5458-A Valverde Pérez Mag		
20:00 20:30		5459 Matencio López Rita Mª				
20:30 21:00						
					Pde 5461-X Pérez Soto Juan Jos	

	Lunes	Martes	Miércoles	Jueves	Viernes	
12:30 13:00			Complemento docente			
13:00 13:30						
13:30 14:00						
14:00 14:30						
14:30 15:00						
15:00 15:30						
15:30 16:00					5460 López Ballester Miguel A.	
16:00 16:30	5461 López Miñarro Pedro A.	5463 Muñoz Ledesma Antonio	5463 Muñoz Ledesma Antonio		5465 Sánchez Sánchez Gabriel	
16:30 17:00				0.4 5460-X López Ballester Mig	Pde 5461-Z López Miñarro Pedr	
17:00 17:30	5459		5458-A López González Lea		5459-A Prieto Prieto José A	5465-B Sánchez Sánchez G
17:30 18:00						
18:00 18:30		5458 López González Leandro	5463-B Muñoz Ledesma Ant	Pde 5461-Y López Miñarro Pedr	0.6 5460-Z López Ballester Mig	
18:30 19:00						5459-B Prieto Prieto José A
19:00 19:30	5458 López González Leandro		5463-A Muñoz Ledesma Ant			
19:30 20:00			5458-B López González Lea			
20:00 20:30				0.6 5460-Y López Ballester Mig	Pde 5461-X López Miñarro Pedr	5459
20:30 21:00						

	Lunes	Martes	Miércoles	Jueves	Viernes	
8:30 9:00						
9:00 9:30	5499 Soto Pallarés Carmen		5469 Chocobar Cynthia Nathaly	5498 Fregier Amandine Odette Pa		
9:30 10:00		5470 Ramón Verdú Alfredo J.				5501 Solano Rodríguez Mª Ángele
10:00 10:30						
10:30 11:00			5470-B Ramón Verdú Alfred	5500 Soto Pallarés Carmen		
11:00 11:30		5469-A Chocobar Cynthia N				
11:30 12:00	5498 Fregier Amandine Odette Pa	5470-A Ramón Verdú Alfred	5469-B Chocobar Cynthia N		5501 Solano Rodríguez Mª Ángele	5503 Guevara Rincón Gema
12:00 12:30						
12:30 13:00		5469 Chocobar Cynthia Nathaly	Complemento docente			
13:00 13:30						
13:30 14:00					5964	
14:00 14:30						
14:30 15:00						
15:00 15:30						
15:30 16:00						

	Lunes	Martes	Miércoles	Jueves	Viernes	
8:30 9:00						
9:00 9:30				5470 Villalba Gómez José Victor	5469 Caro Valverde María Teresa	
9:30 10:00	5511-B Coyle Black Yvette	5513-A Roca de Larios Julio Fouz González Joná	5512 Coyle Black Yvette Férez Mora Pedro Antonio	5512-A Coyle Black Yvette Férez Mora Pedro Antonio	5469-B Caro Valverde María	
10:00 10:30						
10:30 11:00				5470-A Villalba Gómez José	5469-A Caro Valverde María	
11:00 11:30				5470-B Villalba Gómez José	5469-A Caro Valverde María	
11:30 12:00			5512-B Coyle Black Yvette Férez Mora Pedro Antonio	5514-B Sánchez Sánchez G	5510-A Roca de Larios Julio	
12:00 12:30	5511-A Coyle Black Yvette	5513-B Roca de Larios Julio Fouz González Joná		5469 Caro Valverde María Teresa		
12:30 13:00			Complemento docente	5964 Carrascosa Rico Juan Franc Parada Navas José Luis Aula 1.14		
13:00 13:30					5510-B Roca de Larios Julio	5514-A Sánchez Sánchez G
13:30 14:00						
14:00 14:30						
14:30 15:00						
15:00 15:30						
15:30 16:00						

	Lunes	Martes	Miércoles	Jueves	Viernes	
8:30 9:00		5546 Sevilla Moreno Antonio				
9:00 9:30			5469 Fawzi El Sharkawy	5469 Fawzi El Sharkawy		
9:30 10:00	6360 Martínez Abellán Rogelio	5470-A Camacho Ríos Pedr	5546-B Sevilla Moreno Anto		5550 Martínez Abellán Rogelio Rojo Guillamón Mª Isabel	
10:00 10:30				5469-B Fawzi El Sharkawy	5547-A Abellán Olivares Fco	
10:30 11:00		5470-B Camacho Ríos Pedr	5546-A Sevilla Moreno Anto	6360-A Martínez Abellán Ro	6359-B Abellán Olivares Fco Hernández Ortiz An	5550-B Martínez Abellán Ro Rojo Guillamón Mª I
11:00 11:30				5469-A Fawzi El Sharkawy	5547-B Abellán Olivares Fco	5549-A
11:30 12:00	5550 Martínez Abellán Rogelio Rojo Guillamón Mª Isabel	5470 Camacho Ríos Pedro		6360-B Martínez Abellán Ro	6359-A Abellán Olivares Fco Hernández Ortiz An	5550-A Martínez Abellán Ro Rojo Guillamón Mª I
12:00 12:30						5549-B
12:30 13:00				5547		
13:00 13:30		6359 Abellán Olivares Fco Javii Hernández Ortiz Ana Fuensa				5549 Abellán Olivares Fco Javii
13:30 14:00				5964		
14:00 14:30				Aula 1.14		
14:30 15:00						
15:00 15:30						
15:30 16:00						

	Lunes	Martes	Miércoles	Jueves	Viernes
12:30 13:00			Complemento docente		
13:00 13:30				5964	
13:30 14:00				AULA: 1,14	
14:00 14:30					
14:30 15:00					
15:00 15:30					
15:30 16:00	Pdo 5484-A <small>Alcaraz Muñoz Verónica</small>	Pde 5484-B <small>Alcaraz Muñoz Veró</small>	Pdo 5490-A <small>Rodríguez García P</small>		
16:00 16:30			5487 <small>Alonso Roque José Ignacio</small>	5469 <small>Moreno Muñoz Carmelo</small>	5469 <small>Moreno Muñoz Carmelo</small>
16:30 17:00				5469 <small>Moreno Muñoz Carmelo</small>	
17:00 17:30	Pdo 5484-B <small>Alcaraz Muñoz Verónica</small>	Pde 5484-A <small>Alcaraz Muñoz Veró</small>	5488 <small>Pérez Soto Juan José</small>	5469-A <small>Moreno Muñoz Car</small>	5470-B <small>Real Herrera Paulin</small>
17:30 18:00					
18:00 18:30	Pdo 5488-A <small>Pérez Soto Juan Jos</small>	Pde 5486-B <small>Escribá Fernández-</small>	Pdo 5487-A <small>Alonso Roque José I</small>	5490 <small>Rodríguez García Pedro Lui</small>	5486 <small>Escribá Fernández-Marcote</small>
18:30 19:00			Pde 5485-B <small>Cifo Izquierdo María</small>	5469-B <small>Moreno Muñoz Car</small>	5470-A <small>Real Herrera Paulin</small>
19:00 19:30				5485 <small>Cifo Izquierdo María Isabe</small>	5470 <small>Real Herrera Paulina</small>
19:30 20:00					
20:00 20:30	Pde 5486-A <small>Escribá Fernández-</small>	Pdo 5488-B <small>Pérez Soto Juan Jos</small>	Pdo 5487-B <small>Alonso Roque José I</small>	5484 <small>Alcaraz Muñoz Verónica</small>	
20:30 21:00					

	Lunes	Martes	Miércoles	Jueves	Viernes
8:30 9:00		5535 Lozano Martínez Josefa	5535 Lozano Martínez Josefa		
9:00 9:30					
9:30 10:00	5469 Hernández Delgado Lourdes	5535-B Lozano Martínez Jo	5537-A Abellán Olivares Foo	5540 Romero Sánchez Baldomero E	5538-B Gomariz Vicente Mª Ángeles
10:00 10:30					
10:30 11:00	5469-A Hernández Delgado	5535-A Lozano Martínez Jo	5537-B Abellán Olivares Foo	5469 Hernández Delgado Lourdes	5537 Abellán Olivares Foo Javii
11:00 11:30	5470-B Ramón Verdú Alfred				
11:30 12:00	5470-A Ramón Verdú Alfred	5469-B Hernández Delgado	5537 Abellán Olivares Foo Javii	5542 Pons Parra Rosa Mª	5538 Gomariz Vicente Mª Ángeles
12:00 12:30					
12:30 13:00	5470 Ramón Verdú Alfredo J.	5538 Gomariz Vicente Mª Ángeles	Complemento docente	5542 Pons Parra Rosa Mª	5538 Gomariz Vicente Mª Ángeles
13:00 13:30					
13:30 14:00				5964 Aula 1.14	5538-A Gomariz Vicente Mª Ángeles
14:00 14:30					
14:30 15:00					
15:00 15:30					
15:30 16:00					

	Lunes	Martes	Miércoles	Jueves	Viernes
8:30 9:00					
9:00 9:30	0.4 5473 Palazón Herrera José	0.5 5475 Vicente Nicolás Gregorio	5469 Encabo Fernández Eduardo	0.6 5472 Ortega Castejón José Fco.	5469 Encabo Fernández Eduardo
9:30 10:00					
10:00 10:30	0.4 5473-A Palazón Herrera Jos	0.6 5476-B Montoya Rubio Juan		0.7 5472-A Clares Clares Maria	0.6 5472-B Ortega Castejón Jos
10:30 11:00		0.5 5475-B Vicente Nicolás Gre			0.6 5480-A Ortega Castejón Jos
11:00 11:30	0.4 5473-B Palazón Herrera Jos	0.6 5476-A Montoya Rubio Juan	0.7 5474 Clares Clares Maria Espera	0.6 5472-A Ortega Castejón Jos	0.7 5474-B Clares Clares Maria
11:30 12:00		0.5 5475-A Vicente Nicolás Gre			5470-B Díaz Frutos Elena
12:00 12:30	0.6 5476 Montoya Rubio Juan Carlos	0.6 5480 Ortega Castejón José Fco.		0.7 5474 Clares Clares Maria Espera	5470 Díaz Frutos Elena
12:30 13:00					
13:00 13:30					
13:30 14:00				5964 Parada Navas José Luis Carrascosa Rico Juan Franc Aula 1.14	
14:00 14:30			Complemento docente		
14:30 15:00					
15:00 15:30					
15:30 16:00					

	Lunes	Martes	Miércoles	Jueves	Viernes	
8:30 9:00						
9:00 9:30		5523 *López Martínez Olivia	5531 Martínez Abellán Rogelio	5530 Mirete Ruiz Ana Belén	5524 Illán Romeu Nuria	
9:30 10:00	5469 Jerez Martínez Isabel					
10:00 10:30						
10:30 11:00			5469 Jerez Martínez Isabel			
11:00 11:30		5523-A	5527-B	5527 Martínez Segura Mª José	5524-A	5525-B
11:30 12:00	DIB-Sótano 5470-B Marín Navarro Mª de	*López Martínez Oli	Martínez Segura Mª			Illán Romeu Nuria
12:00 12:30		5523-B	5527-A		5524-B	5525-A
12:30 13:00	DIB-Sótano 5470-A Marín Navarro Mª de	*López Martínez Oli	Martínez Segura Mª	Complemento docente	Illán Romeu Nuria	Alcaraz García Salv
13:00 13:30						5525 Alcaraz García Salvador
13:30 14:00	5470 Marín Navarro Mª del Rocío				5964	
14:00 14:30					Aula 1,14	
14:30 15:00						
15:00 15:30						
15:30 16:00						

	Lunes	Martes	Miércoles	Jueves	Viernes
8:30 9:00			5562 Trigueros Cano Fco. Javier		
9:00 9:30	5469 Encabo Fernández Eduardo López Valero Amando			DIB-2 5470-A Colomina Molina Ma	5564-B Fernández Díaz Ma
9:30 10:00			5565-A Serrano Sánchez Jo González Calatayud	5562-B Trigueros Cano Fco.	
10:00 10:30	5469-B Encabo Fernández López Valero Amand	5561-A Sánchez Jiménez E	5567 Molina Puche Sebastián	5564 Fernández Díaz Manuel	5565 Serrano Sánchez José Luis González Calatayud Víctor
10:30 11:00			5562-A Trigueros Cano Fco.	5565-B Serrano Sánchez Jo González Calatayud	
11:00 11:30	5469-A Encabo Fernández López Valero Amand	5561-B Sánchez Jiménez E		5470 Colomina Molina María Tere	
11:30 12:00			DIB-Sótano 5563-A Castejón Ibáñez María Magd	5565 Serrano Sánchez José Luis González Calatayud Víctor	
12:00 12:30	5561 Sánchez Jiménez Encarnació			DIB-2 5470-B Colomina Molina Ma	5564-A Fernández Díaz Ma
12:30 13:00			5563 Castejón Ibáñez María Magd		5469 Encabo Fernández Eduardo López Valero Amando
13:00 13:30				5964 Aula 1.14	
13:30 14:00			DIB-Sótano 5563-B Castejón Ibáñez María Magd		
14:00 14:30			Complemento docente		
14:30 15:00					
15:00 15:30					
15:30 16:00					

	Lunes	Martes	Miércoles	Jueves	Viernes		
8:30 9:00			5441 Ferrando Prieto María Merc				
9:00 9:30							
9:30 10:00	5437 Castañeda Quintero Linda Díaz López Adoración	5441 Ferrando Prieto María Merc		5437 Castañeda Quintero Linda Díaz López Adoración	5443 Pérez Cusó Foo. Javier Monroy Hernández Fuensanta		
10:00 10:30							
10:30 11:00	5437 Castañeda Quintero Linda Díaz López Adoración	5444-B Aznar Perez Mario	5441-A Ferrando Prieto Marí	5446-B Solis Becerra Juan	5437-A Castañeda Quintero Díaz López Adoració	5443-A Pérez Cusó Foo. Ja Monroy Hernández	5438-B Castañeda Quintero
11:00 11:30				5443 Pérez Cusó Foo. Javier Monroy Hernández Fuensanta			
11:30 12:00	5438 Castañeda Quintero Linda	5444-A Aznar Perez Mario	5441-B Ferrando Prieto Marí		5446-A Solis Becerra Juan	5437-B Castañeda Quintero Díaz López Adoració	5438-A Castañeda Quintero
12:00 12:30							
12:30 13:00	5438 Castañeda Quintero Linda	5444 Aznar Perez Mario		5446 Solis Becerra Juan Antonio	5438 Castañeda Quintero Linda		
13:00 13:30							
13:30 14:00			Complemento docente				
14:00 14:30							
14:30 15:00							
15:00 15:30							
15:30 16:00							

	Lunes	Martes	Miércoles	Jueves	Viernes	
8:30 9:00			5441 Ferrandiz García Carmen			
9:00 9:30						
9:30 10:00	5443 Pérez Cusó Fco. Javier Ibáñez López Francisco Jav	5443 Pérez Cusó Fco. Javier Ibáñez López Francisco Jav	5441-A Ferrandiz García Ca	5437-B García Hernández Castillo Reche Irina	5444 Montaner Bueno Andrés	5437 García Hernández Mª Luisa Castillo Reche Irina
10:00 10:30						
10:30 11:00	5446-A Fouz González Joná	5443-B Pérez Cusó Fco. Ja Ibáñez López Franci	5441-B Ferrandiz García Ca	5437-A García Hernández Castillo Reche Irina	5444-B Montaner Bueno An	5438-A Serrano Sánchez Jo
11:00 11:30						
11:30 12:00	5446-B Fouz González Joná	5443-A Pérez Cusó Fco. Ja Ibáñez López Franci	5437 García Hernández Mª Luisa Castillo Reche Irina	5444-A Montaner Bueno An	5438-B Serrano Sánchez Jo	5438 Serrano Sánchez José Luis
12:00 12:30						
12:30 13:00	5446 Fouz González Jonás	5441 Ferrandiz García Carmen	Complemento docente	5438 Serrano Sánchez José Luis		
13:00 13:30						
13:30 14:00						
14:00 14:30						
14:30 15:00						
15:00 15:30						
15:30 16:00						

	Lunes	Martes	Miércoles	Jueves	Viernes			
9:30 10:00	5443 González Morgia Natalia García Candel José Antonio	5441 López Martínez Olivia Veas Iniesta Alejandro		5441 López Martínez Olivia Veas Iniesta Alejandro	5443 González Morgia Natalia García Candel José Antonio		5444 Balogova Erika	
10:00 10:30		5441-B López Martín Veas Iniesta			5443-A González Morgia Nat García Candel José		5444-B Balogova Erika	
10:30 11:00		5446-A *Pérez Guillé			5438-B Sabariego García Ju		5437-A Porto Currás Mónica Martínez Abellán Ro	
11:00 11:30		5447-A *Soto Soto A			5444-B Balogova Erika		5437-A Porto Currás Mónica Martínez Abellán Ro	
11:30 12:00	5438 Sabariego García Juan Anto	5441-A López Martín Veas Iniesta		5437 Porto Currás Mónica Martínez Abellán Rogelio	5438-A Sabariego García Ju		5444-A Balogova Erika	
12:00 12:30		5446-B *Pérez Guillé			5443-B González Morgia Nat García Candel José		5437-B Porto Currás Mónica Martínez Abellán Ro	
12:30 13:00		5447-B *Soto Soto A			5438 Sabariego García Juan Anto		5437 Porto Currás Mónica Martínez Abellán Rogelio	
13:00 13:30		5446 *Pérez Guillén Carol			5438 Sabariego García Juan Anto		5437 Porto Currás Mónica Martínez Abellán Rogelio	
13:30 14:00			Complemento docente					
14:00 14:30								
14:30 15:00								
15:00 15:30								
15:30 16:00								

	Lunes	Martes	Miércoles	Jueves	Viernes		
12:30 13:00			Complemento docente				
13:00 13:30							
13:30 14:00							
14:00 14:30							
14:30 15:00							
15:00 15:30							
15:30 16:00							
16:00 16:30	5444 Rodríguez Muñoz Aurelio	5443 Cascales Martínez Antonia Cuesta Sáez de Tejada José		5437 Azorín Abellan Cecilia	5437 Azorín Abellan Cecilia	5446 Clarkson Christopher Paul	
16:30 17:00							
17:00 17:30	5444-B Rodríguez Muñoz A		5441-A Veas Iniesta Alejand Valverde Martínez F	5443-A Cascales Martínez A Cuesta Sáez de Teja	5437-B Azorín Abellan Cecili	5446-A Clarkson Christophe	5438-B Soto Pérez Fco. Javi Lucas Bermúdez Vlc
17:30 18:00							
18:00 18:30	5444-A Rodríguez Muñoz A		5441-B Veas Iniesta Alejand Valverde Martínez F	5437-A Azorín Abellan Cecili	5443-B Cascales Martínez A Cuesta Sáez de Teja	5446-B Clarkson Christophe	5438-A Soto Pérez Fco. Javi Lucas Bermúdez Vlc
18:30 19:00			5438 Soto Pérez Fco. Javier Lucas Bermúdez Víctor		5441 Veas Iniesta Alejandro Valverde Martínez Fco. Jav		
19:00 19:30	5441 Veas Iniesta Alejandro Valverde Martínez Fco. Jav			5443 Cascales Martínez Antonia Cuesta Sáez de Tejada José		5438 Soto Pérez Fco. Javier Lucas Bermúdez Víctor	
19:30 20:00							

	Lunes	Martes	Miércoles	Jueves	Viernes			
12:30 13:00			Complemento docente					
13:00 13:30								
13:30 14:00								
14:00 14:30								
14:30 15:00								
15:00 15:30								
15:30 16:00								
16:00 16:30	5437 López Delgado Adrian	5437 López Delgado Adrian		5441 Pons Parra Rosa Mª	5446 Clarkson Christopher Paul	5441 Pons Parra Rosa Mª		
16:30 17:00								
17:00 17:30	5438-B Céspedes Ventura R		5437-A López Delgado Adri	5444-B Parra Soler Mª Jaco	5441-A Pons Parra Rosa Mª		5446-A Clarkson Christophe	5443-B Cascales Martínez A Cuesta Sáez de Tejada Lázaro Tortosa Fco.
17:30 18:00								
18:00 18:30	5438-A Céspedes Ventura R	5437-B López Delgado Adri	5444-A Parra Soler Mª Jaco	5441-B Pons Parra Rosa Mª	5446-B Clarkson Christophe	5443-A Cascales Martínez A Cuesta Sáez de Tejada Lázaro Tortosa Fco.		
18:30 19:00		5438 Céspedes Ventura Raúl				5443 Cascales Martínez Antonia Cuesta Sáez de Tejada José Lázaro Tortosa Fco. Rafael		
19:00 19:30	5438 Céspedes Ventura Raúl			5444 Parra Soler Mª Jacoba	5443 Cascales Martínez Antonia Cuesta Sáez de Tejada José Lázaro Tortosa Fco. Rafael			
19:30 20:00								

	Lunes	Martes	Miércoles	Jueves	Viernes
8:30 9:00	5455 Ruiz Guerrero Leonor Mª	DIB-Sótano 5456-B Boj Pérez Laura	DIB-Sótano 5456-B Boj Pérez Laura	5450-A Esteve Guirao Patric	5455 Ruiz Guerrero Leonor Mª
9:00 9:30					
9:30 10:00	5450 Esteve Guirao Patricia	DIB-Sótano 5456-B Boj Pérez Laura	DIB-Sótano 5456-A Boj Pérez Laura	5450-B Esteve Guirao Patric	0.2 5453 Nicolás Zaragoza Pedro
10:00 10:30					
10:30 11:00					
11:00 11:30	5452 Arias Ferrer Laura	0.2 5453 Nicolás Zaragoza Pedro	DIB-Sótano 5456-A Boj Pérez Laura	5455-B Ruiz Guerrero Leon	5452-A Arias Ferrer Laura
11:30 12:00				5455-A Ruiz Guerrero Leon	5452-B Arias Ferrer Laura
12:00 12:30	5452 Arias Ferrer Laura	DIB-Sótano 5456-A Boj Pérez Laura	Complemento docente	5452 Arias Ferrer Laura	5450 Esteve Guirao Patricia
12:30 13:00					
13:00 13:30	5452 Arias Ferrer Laura	DIB-Sótano 5456-A Boj Pérez Laura	Complemento docente	5452 Arias Ferrer Laura	5450 Esteve Guirao Patricia
13:30 14:00					
14:00 14:30			Complemento docente		
14:30 15:00			Complemento docente		
15:00 15:30			Complemento docente		
15:30 16:00			Complemento docente		

	Lunes	Martes	Miércoles	Jueves	Viernes
8:30 9:00					
9:00 9:30	5455 Balogova Erika	DIB-1 5456-A Mesas Escobar Eva	5450-B Profesor por asignar	0.3 5453 Profesor por asignar 1	
9:30 10:00					
10:00 10:30	5455-B Balogova Erika	DIB-1 5456-A Mesas Escobar Eva			5450 Ayuso Fernández Gabriel En
10:30 11:00	5452-A Millán Escriche Mª				
11:00 11:30	5455-A Balogova Erika	DIB-1 5456-B Mesas Escobar Eva	5450-A Profesor por asignar	5450 Ayuso Fernández Gabriel En	
11:30 12:00	5452-B Millán Escriche Mª				
12:00 12:30	5452 Millán Escriche Mª Mercedes			1.3 5453 Profesor por asignar 1	5452 Millán Escriche Mª Mercedes
12:30 13:00					
13:00 13:30		5455 Balogova Erika		DIB-1 5456-B Mesas Escobar Eva	
13:30 14:00					
14:00 14:30			Complemento docente		
14:30 15:00					
15:00 15:30					
15:30 16:00					

	Lunes	Martes	Miércoles	Jueves	Viernes
8:30 9:00					
9:00 9:30		0.3 5453			
9:30 10:00	DIB-2 5456-B Castejón Ibáñez Mar	Profesor por asignar 1 Profesor por asignar 2	5455 Chocobar Cynthia Nathaly	0.3 5455 Chocobar Cynthia Nathaly	DIB-1 5456-B Castejón Ibáñez Mar
10:00 10:30					
10:30 11:00		MAT-A. 5453-A Profesor por asignar Profesor por asignar	0.3 5450 Baños González Isabel Beat	0.3 5450 Baños González Isabel Beat	5450-A Baños González Isa
11:00 11:30					
11:30 12:00	0.3 5453 Profesor por asignar 1 Profesor por asignar 2	0.3 5452 Egea Vivancos Alejandro	Complemento docente	5455-B Chocobar Cynthia N	5452-A Egea Vivancos Aleja
12:00 12:30					
12:30 13:00	DIB-2 5456-A Castejón Ibáñez Mar	MAT-A. 5453-B Profesor por asignar Profesor por asignar	Complemento docente	5455-A Chocobar Cynthia N	5452-B Egea Vivancos Aleja
13:00 13:30					
13:30 14:00				0.3 5452 Egea Vivancos Alejandro	DIB-1 5456-A Castejón Ibáñez Mar
14:00 14:30					
14:30 15:00					
15:00 15:30					
15:30 16:00					

	Lunes	Martes	Miércoles	Jueves	Viernes	
12:30 13:00			Complemento docente			
13:00 13:30						
13:30 14:00						
14:00 14:30						
14:30 15:00						
15:00 15:30						
15:30 16:00						
16:00 16:30	5450 <small>Serrano García Fco. José</small>	5455 <small>García García Pascual</small>	5452 <small>Sánchez Fúster Mª Carmen</small>	DIB-Sótano 5456-B <small>Real Herrera Paulín</small>	5450-A <small>Serrano García Fco.</small>	DIB-Sótano 5456-B <small>Real Herrera Paulín</small>
16:30 17:00		5450 <small>Serrano García Fco. José</small>	5455-B <small>García García Pasc</small>			
17:00 17:30			5455-A <small>García García Pasc</small>	5452-B <small>Sánchez Fúster Mª</small>	0.3 5453 <small>Soler Vera Fco. Alejandro</small>	
17:30 18:00	5452 <small>Sánchez Fúster Mª Carmen</small>	5453 <small>Soler Vera Fco. Alejandro</small>	5455 <small>García García Pascual</small>	DIB-Sótano 5456-A <small>Real Herrera Paulín</small>		5450-B <small>Serrano García Fco.</small>
18:00 18:30					DIB-Sótano 5456-A <small>Real Herrera Paulín</small>	
18:30 19:00						
19:00 19:30						
19:30 20:00						
20:00 20:30						
20:30 21:00						

	Lunes	Martes	Miércoles	Jueves	Viernes	
8:30 9:00				5462 Gómez Mármol Alberto	Pde 5462-Y García Jiménez Jos	
9:00 9:30		5465-B Vidal García Mª Dol				0.4 5460-X Pardo Cayuela Anto
9:30 10:00			MAT-B 5463-A Olivares Carrillo Pila			
10:00 10:30				5460 Pardo Cayuela Antonio	Pde 5462-X García Jiménez Jos	
10:30 11:00		5465-A Vidal García Mª Dol	MAT-B 5463-B Olivares Carrillo Pila			0.4 5460-Z Pardo Cayuela Anto
11:00 11:30						
11:30 12:00				1.2 5463 Olivares Carrillo Pilar		
12:00 12:30		1.2 5463 Olivares Carrillo Pilar				
12:30 13:00			Complemento docente		Pde 5462-Z García Jiménez Jos	0.4 5460-Y Pardo Cayuela Anto
13:00 13:30		5465 Vidal García Mª Dolores				
13:30 14:00						
14:00 14:30						
14:30 15:00						
15:00 15:30						
15:30 16:00						

	Lunes	Martes	Miércoles	Jueves	Viernes	
9:00 9:30	5465-A Macías Corredera Carmen B.			Pdo 5462-Y Rodríguez García P	5463 Profesor por asignar 2	
9:30 10:00			MAT-B 5463-B Profesor por asignar 2			0.7 5460-X López Núñez Norber
10:00 10:30						
10:30 11:00	5465 Macías Corredera Carmen B.		5463 Profesor por asignar 2	Pdo 5462-X Rodríguez García P	5460 López Núñez Norberto	
11:00 11:30						
11:30 12:00	5465-B Macías Corredera Carmen B.		MAT-B 5463-A Profesor por asignar 2			0.7 5460-Z López Núñez Norber
12:00 12:30						
12:30 13:00			Complemento docente			
13:00 13:30					5462 Rodríguez García Pedro Lui	
13:30 14:00					0.7 5460-Y López Núñez Norber	
14:00 14:30						
14:30 15:00						
15:00 15:30						
15:30 16:00						

	Lunes		Martes		Miércoles	Jueves	Viernes
9:00 9:30							
9:30 10:00	5465-A Garcés Manzanera	5463-B Castejón Mochón Jo	0.7 5460-Z Encabo Fernández Enrique			5460 Encabo Fernández Enrique	
10:00 10:30							
10:30 11:00	5465 Garcés Manzanera Aitor		Pde 5462-Y Arias Estero José Lu	0.7 5460-X Encabo Fernández	Pde 5462-X Arias Estero José Luis	5462 Arias Estero José Luis	
11:00 11:30							
11:30 12:00	5463 Castejón Mochón José Franc						
12:00 12:30							
12:30 13:00	5465-B Garcés Manzanera	5463-A Castejón Mochón Jo	Pde 5462-Z	0.7 5460-Y Encabo Fernández	Complemento docente	5463 Castejón Mochón José Franc	
13:00 13:30							
13:30 14:00							
14:00 14:30							
14:30 15:00							
15:00 15:30							
15:30 16:00							

	Lunes	Martes	Miércoles	Jueves	Viernes
8:30 9:00			5463 Profesor por asignar 2		
9:00 9:30	Pde 5462-X Escribá Fernández-	*0.7. 5460-Z Ibáñez Barrachina J López Núñez Norber	5466-A Soto Pallarés Carmen	5460 Ibáñez Barrachina José López Núñez Norberto	5463-B Profesor por asignar 2
9:30 10:00					
10:00 10:30					
10:30 11:00	Pde 5462-Y Escribá Fernández-	*0.7. 5460-X Ibáñez Barrachina J López Núñez Norber	5466 Soto Pallarés Carmen	5462 Escribá Fernández-Marcote	5463 Profesor por asignar 2
11:00 11:30					
11:30 12:00					
12:00 12:30		5466-B Soto Pallarés Carmen	Complemento docente	5463-A Profesor por asignar 2	
12:30 13:00					
13:00 13:30	Pde 5462-Z Escribá Fernández-	*0.7. 5460-Y Ibáñez Barrachina J López Núñez Norber			
13:30 14:00					
14:00 14:30					
14:30 15:00					
15:00 15:30					
15:30 16:00					

	Lunes	Martes	Miércoles	Jueves	Viernes
12:30 13:00			Complemento docente		
13:00 13:30					
13:30 14:00					
14:00 14:30					
14:30 15:00					
15:00 15:30					
15:30 16:00					
16:00 16:30		5465-A <small>Morales Pérez Iván</small>	5463-B <small>Cantero Tomás Áng</small>	Pde 5462-X <small>Pérez Soto Juan Jos</small>	0.7 5460-Z <small>López Ballester Mig</small>
16:30 17:00					5460 <small>López Ballester Miguel A.</small>
17:00 17:30		5463 <small>Cantero Tomás Ángel</small>		Pde 5462-Y <small>Pérez Soto Juan Jos</small>	0.7 5460-X <small>López Ballester Mig</small>
17:30 18:00					5462 <small>Pérez Soto Juan José</small>
18:00 18:30		5465 <small>Morales Pérez Iván</small>			
18:30 19:00					
19:00 19:30		5465-B <small>Morales Pérez Iván</small>	5463-A <small>Cantero Tomás Áng</small>	Pde 5462-Z	0.7 5460-Y <small>López Ballester Mig</small>
19:30 20:00					5463 <small>Cantero Tomás Ángel</small>
20:00 20:30					
20:30 21:00					

	Lunes	Martes	Miércoles	Jueves	Viernes				
12:30 13:00			Complemento docente						
13:00 13:30									
13:30 14:00									
14:00 14:30									
14:30 15:00									
15:00 15:30	Pde 5462-Y <small>Rosa Guillamón And</small>	0.6 5460-X <small>López Ballester Mig</small>	5465-A <small>Sánchez Sánchez G</small>	5463-B <small>Prior Martínez Juan</small>	5462 <small>Rosa Guillamón Andrés</small>				
15:30 16:00									
16:00 16:30									
16:30 17:00	Pde 5462-Z <small>Rosa Guillamón And</small>	0.6 5460-Y <small>López Ballester Mig</small>	5465 <small>Sánchez Sánchez Gabriel</small>	5463 <small>Prior Martínez Juan</small>	5460 <small>López Ballester Miguel A.</small>				
17:00 17:30									
17:30 18:00									
18:00 18:30	Pde 5462-X <small>Rosa Guillamón And</small>	0.6 5460-Z <small>López Ballester Mig</small>	5465-B <small>Sánchez Sánchez G</small>	5463-A <small>Prior Martínez Juan</small>	5463 <small>Prior Martínez Juan</small>				
18:30 19:00									
19:00 19:30									
19:30 20:00	Pde 5462-X <small>Rosa Guillamón And</small>	0.6 5460-Z <small>López Ballester Mig</small>	5465-B <small>Sánchez Sánchez G</small>	5463-A <small>Prior Martínez Juan</small>	5463 <small>Prior Martínez Juan</small>				
20:00 20:30									
20:30 21:00									

	Lunes	Martes	Miércoles	Jueves	Viernes	
10:00 10:30	<p>Pdo 5491-A García Pellicer Juan José</p>			<p>Pdo 5491-B García Pellicer Juan José</p>		
10:30 11:00						
11:00 11:30						
11:30 12:00						
12:00 12:30						
12:30 13:00			<p>Complemento docente</p>			
13:00 13:30	<p>5965 Carrascosa Rico Juan Franc AULA 1.10</p>			<p>5965 Carrascosa Rico Juan Franc AULA 1.10</p>		
13:30 14:00						
14:00 14:30						
14:30 15:00						
15:00 15:30						

	Lunes	Martes	Miércoles	Jueves	Viernes
15:00 15:30			Complemento docente		
15:30 16:00					
16:00 16:30			6361 Escribá Fernández-Marcote Rodríguez García Pedro Lui	Pdo 5489-A Yuste Lucas Juan L	Pde. 6361-B Escribá Fernández- Rodríguez García P
16:30 17:00					
17:00 17:30					
17:30 18:00			5489 Yuste Lucas Juan Luis	Pdo 5489-B Yuste Lucas Juan L	Pde. 6361-A Escribá Fernández- Rodríguez García P
18:00 18:30					
18:30 19:00					
19:00 19:30					
19:30 20:00					

	Lunes	Martes	Miércoles	Jueves	Viernes
9:00 9:30	5505 Fregier Amandine Odette Pa	5502-B Solano Rodríguez Mª Ángele			
9:30 10:00				5502 Solano Rodríguez Mª Ángele	
10:00 10:30					
10:30 11:00					
11:00 11:30	5502 Solano Rodríguez Mª Ángele	5502 Solano Rodríguez Mª Ángele			
11:30 12:00			5505 Fregier Amandine Odette Pa		
12:00 12:30		5502-A Solano Rodríguez Mª Ángele			
12:30 13:00					
13:00 13:30	5965		Complemento docente	5965	
13:30 14:00					
14:00 14:30					
14:30 15:00					
15:00 15:30					
15:30 16:00					

	Lunes	Martes	Miércoles	Jueves	Viernes
8:30 9:00	5517-A Férez Mora Pedro Antonio Roca de Larios Julio				5518-B Férez Mora Pedro Antonio Roca de Larios Julio
9:00 9:30					
9:30 10:00	5517 Férez Mora Pedro Antonio Roca de Larios Julio	5512-A Coyle Black Yvette Férez Mora Pedro Antonio			5518 Férez Mora Pedro Antonio Roca de Larios Julio
10:00 10:30					
10:30 11:00					
11:00 11:30		5512 Coyle Black Yvette Férez Mora Pedro Antonio			
11:30 12:00					
12:00 12:30	5517-B Férez Mora Pedro Antonio Roca de Larios Julio	5512-B Coyle Black Yvette Férez Mora Pedro Antonio	Complemento docente		5518-A Férez Mora Pedro Antonio Roca de Larios Julio
12:30 13:00					
13:00 13:30	5965 Parada Navas José Luis Carrascosa Rico Juan Franc			5965 Parada Navas José Luis Carrascosa Rico Juan Franc AULA 1.10	
13:30 14:00					
14:00 14:30					
14:30 15:00					
15:00 15:30					
15:30 16:00					

	Lunes	Martes	Miércoles	Jueves	Viernes
10:00 10:30			5551 Molina Saorin Jesús		
10:30 11:00	5554 Peñalver García Dolores Mª				
11:00 11:30				5554-B Peñalver García Dol	5551-A Molina Saorin Jesús
11:30 12:00			5554-A Peñalver García Dol	5551-B Molina Saorin Jesús	
12:00 12:30			Complemento docente		
12:30 13:00					
13:00 13:30					
13:30 14:00	5965			5965 AULA 1.10	
14:00 14:30	AULA 1.10				
14:30 15:00					
15:00 15:30					
15:30 16:00					

	Lunes	Martes	Miércoles	Jueves	Viernes
9:30 10:00					
10:00 10:30	5536 Romero Sánchez Baldomero E			5536 Romero Sánchez Baldomero E	
10:30 11:00					
11:00 11:30			5536 Romero Sánchez Baldomero E		
11:30 12:00	5536-A Romero Sánchez Baldomero E			5536-B Romero Sánchez Baldomero E	
12:00 12:30					
12:30 13:00					
13:00 13:30					
13:30 14:00	5965			5965 AULA 1.10	
14:00 14:30	AULA 1.10		Complemento docente		
14:30 15:00					
15:00 15:30					
15:30 16:00					

	Lunes	Martes	Miércoles	Jueves	Viernes	
8:30 9:00		EIDER 6358-A Palazón Herrera José				
9:00 9:30	0.4 5472-B Ortega Castejón José Fco.			0.6 5473-B Palazón Herrera José		
9:30 10:00						
10:00 10:30						
10:30 11:00	0.4 5472 Ortega Castejón José Fco.	EIDER 6358 Palazón Herrera José		0.6 5473 Palazón Herrera José		
11:00 11:30						
11:30 12:00	0.4 5472-A Ortega Castejón José Fco.			0.6 5473-A Palazón Herrera José		
12:00 12:30		EIDER 6358-B Palazón Herrera José				
12:30 13:00			Complemento docente			
13:00 13:30						
13:30 14:00	5965 Parada Navas José Luis Carrascosa Rico Juan Franc AULA 1.10				5965 Parada Navas José Luis Carrascosa Rico Juan Franc AULA 1.10	
14:00 14:30						
14:30 15:00						
15:00 15:30						
15:30 16:00						

	Lunes	Martes	Miércoles	Jueves	Viernes
8:30 9:00					
9:00 9:30	5526-B Lozano Martínez Josefa	5522-A Ruiz Melero Mª José			
9:30 10:00				5522 Ruiz Melero Mª José	
10:00 10:30					
10:30 11:00	5526 Lozano Martínez Josefa				
11:00 11:30		5522 Ruiz Melero Mª José			
11:30 12:00				5526 Lozano Martínez Josefa	
12:00 12:30	5526-A Lozano Martínez Josefa				
12:30 13:00		5522-B Ruiz Melero Mª José			
13:00 13:30					
13:30 14:00	5965 Carrascosa Rico Juan Franc AULA 1.10			5965 Carrascosa Rico Juan Franc AULA 1.10	
14:00 14:30			Complemento docente		
14:30 15:00					
15:00 15:30					
15:30 16:00					

	Lunes	Martes	Miércoles	Jueves	Viernes
8:30 9:00				5560 Encabo Fernández Eduardo	
9:00 9:30		5560 Encabo Fernández Eduardo			
9:30 10:00					
10:00 10:30					
10:30 11:00				5568 Castejón Ibáñez María Magd	
11:00 11:30	5560 Encabo Fernández Eduardo				
11:30 12:00					
12:00 12:30		5568 Castejón Ibáñez María Magd			
12:30 13:00				Complemento docente	
13:00 13:30	5965 AULA 1.10				
13:30 14:00					5965 AULA 1.10
14:00 14:30					
14:30 15:00					
15:00 15:30					
15:30 16:00					

	Lunes	Martes	Miércoles	Jueves	Viernes
8:30 9:00	1982 Bolarín Martínez María Jos	1981 *Escudero Sanz Alfonso	1986-B Sánchez López Cristina	5439 Martínez Ruiz-Funes Mª Jos	
9:00 9:30					
9:30 10:00	1982-A Bolarín Martínez Ma	5444-B Aznar Perez Mario	1988-B *Pérez Guillén Carol	1981-A *Escudero Sanz Alfo	5442 Solano Lucas Juan Carlos
10:00 10:30					
10:30 11:00	1982-B Bolarín Martínez Ma	5444-A Aznar Perez Mario	1988 *Pérez Guillén Carol	5973 *Fregier Amandine	5439-A Martínez Ruiz-Fune
11:00 11:30					
11:30 12:00	5444 Aznar Perez Mario	1981-B *Escudero S	1988-A *Pérez Guillé	5973-A *Fregier Ama	5442 Solano Lucas Juan Carlos
12:00 12:30					
12:30 13:00	1981 *Escudero Sanz Alfonso	1982 Bolarín Martínez María Jos	Complemento docente	1986 Sánchez López Cristina	5439 Martínez Ruiz-Funes Mª Jos
13:00 13:30					
13:30 14:00					
14:00 14:30					
14:30 15:00					
15:00 15:30					
15:30 16:00					

	Lunes	Martes	Miércoles	Jueves		Viernes
8:30 9:00				5446-B	5447-B	5454
9:00 9:30				*Macías Corredera	Soto Soto Asensio	De Vicente-Yagüe Jara Mª I
9:30 10:00	1997 Maurandi López Antonio		1997 Maurandi López Antonio			
10:00 10:30		5454 De Vicente-Yagüe Jara Mª I		5447 *Soto Soto Asensio	5446 *Macías Corredera	1993-A Sánchez Vera Mª de
10:30 11:00				5446-A	5447-A	2006-B
11:00 11:30	1997-A Maurandi López Ant			*Macías Corr	*Soto Soto A	Jerez Martín
11:30 12:00	2000-A Molina Saorin Jesús		2000 Molina Saorin Jesús			1993-B Sánchez Vera Mª de
12:00 12:30		2000 Molina Saorin Jesús		2006 Jerez Martínez Isabel		
12:30 13:00						
13:00 13:30	1997-B Maurandi López Ant	2000-B Molina Saorin Jesús				1993 Sánchez Vera Mª del Mar
13:30 14:00		1993 Sánchez Vera Mª del Mar		2006-A Jerez Martínez Isabel		
14:00 14:30			Complemento docente			
14:30 15:00						
15:00 15:30						
15:30 16:00						

	Lunes	Martes	Miércoles	Jueves	Viernes					
8:30 9:00	5453 Nortes Martínez Artero Mª	5451 Moreno Vera Juan Ramón	*Pde 2010-X Gómez Mármol Alb	*DIB-1 2013-Y Vicente Herranz Ele	*Pde 2010-Y Gómez Márm	*DIB-1 2013-Z Vicente Herr	Sem Mus 2007-X De la Osa Ay	5449 *Solano Martínez Isabel		
9:00 9:30										
9:30 10:00	5465-B *Férez Mora Pedro Antonio *Pérez Guillén Carolina	5451-B Moreno Vera Juan R	5453-A Nortes Martínez Arte	*DIB-1 2013-X Vicente Herranz Ele	*Pde 2010-Z Gómez Mármol Alb	*DIB-1 2013-X Vicente Herr	*Pde 2010-Z Gómez Márm	Sem Mus 2007-Y De la Osa Ay	2013 Vicente Herranz Elena	
10:00 10:30										
10:30 11:00										
11:00 11:30	5465-A *Férez Mora Pedro *Pérez Guillén Carol	5466-A *Soto Pallarés Carm *Soto Soto Asensio	5451-A Moreno Vera Juan R	5453-B Nortes Martínez Arte	*Pde 2010-Y Gómez Mármol Alb	*DIB-1 2013-Z Vicente Herranz Ele	*Pde 2010-X Gómez Márm	*DIB-1 2013-Y Vicente Herr	Sem Mus 2007-Z De la Osa Ay	5451 Moreno Vera Juan Ramón
11:30 12:00										
12:00 12:30	5466 *Soto Pallarés Carm *Soto Soto Asensio	5465 *Férez Mora Pedro *Pérez Guillén Carol	2013 Vicente Herranz Elena	5449 Solano Martínez Isabel	AC-I 2007 De la Osa Ayala Cristobal	5453 Nortes Martínez Artero Mª				
12:30 13:00										
13:00 13:30	2010 Gómez Mármol Alberto									
13:30 14:00										
14:00 14:30										
14:30 15:00										

	Lunes	Martes	Miércoles	Jueves	Viernes		
8:30 9:00	1987 Bolarín Martínez María Jos	1987 Bolarín Martínez María Jos			5444 Aznar Perez Mario		
9:00 9:30							
9:30 10:00			5444-A Aznar Perez Mario	1988-B Pérez Guillén Caroli		1994 Veas Iniesta Alejandro	
10:00 10:30							
10:30 11:00	5436-A González Barea Eva	5440 Díaz Herrero Ángela	5444-B Aznar Perez	5973-A Fregier Aman	1988-A Pérez Guillén	1994-B Veas Iniesta Alejand	5440-A Díaz Herrero Ángela
11:00 11:30	1987-B Bolarín Martínez Ma				1994 Veas Iniesta Alejandro	5440-B Díaz Herrero Ángela	1994-A Veas Iniesta Alejand
11:30 12:00	5436-B González Barea Eva		1987-A Bolarín Martínez Ma	5973 Fregier Amandine O			
12:00 12:30					5436 González Barea Eva María		
12:30 13:00			Complemento docente				5440 Díaz Herrero Ángela
13:00 13:30	5436 González Barea Eva María	1994 Veas Iniesta Alejandro					
13:30 14:00							
14:00 14:30							
14:30 15:00							
15:00 15:30							
15:30 16:00							

	Lunes	Martes	Miércoles	Jueves	Viernes		
8:30 9:00	1983 Ayala de la Peña Amalia	2008 Orcajada Sánchez Noelia Pérez López Julio	1983 Ayala de la Peña Amalia	DIB-3 5456-A Boj Pérez Laura	DIB-3 5456-B Boj Pérez Laura		
9:00 9:30						5443-A Gomariz Vicente Mª Profesor por Asignar	1983-B Ayala de la Peña Am
9:30 10:00	5443-B Gomariz Vicente Mª Profesor por Asignar	1983-A Ayala de la Peña Am	5446-A Macías Corr	1990-B Torres Soto A	5447-A Soto Soto As		
10:00 10:30						5443 Gomariz Vicente Mª Ángeles Profesor por Asignar 4	5446-B Macías Corr
10:30 11:00	5441 Bermejo García Rosario	5447 Soto Soto Asensio	5446 Macías Corredera	Complemento docente	DIB-3 5456-A Boj Pérez Laura		
11:00 11:30						5441 Bermejo García Rosario	1990 Torres Soto Ana
11:30 12:00	5441 Bermejo García Rosario	1990 Torres Soto Ana	Complemento docente	DIB-3 5456-A Boj Pérez Laura	2008-B Orcajada Sánchez N Pérez López Julio		
12:00 12:30						5441 Bermejo García Rosario	1990 Torres Soto Ana
12:30 13:00	5441 Bermejo García Rosario	1990 Torres Soto Ana	Complemento docente	DIB-3 5456-A Boj Pérez Laura	2008-B Orcajada Sánchez N Pérez López Julio		
13:00 13:30						5441 Bermejo García Rosario	1990 Torres Soto Ana
13:30 14:00	5441 Bermejo García Rosario	1990 Torres Soto Ana	Complemento docente	DIB-3 5456-A Boj Pérez Laura	2008-B Orcajada Sánchez N Pérez López Julio		
14:00 14:30						5441 Bermejo García Rosario	1990 Torres Soto Ana
14:30 15:00	5441 Bermejo García Rosario	1990 Torres Soto Ana	Complemento docente	DIB-3 5456-A Boj Pérez Laura	2008-B Orcajada Sánchez N Pérez López Julio		
15:00 15:30						5441 Bermejo García Rosario	1990 Torres Soto Ana
15:30 16:00	5441 Bermejo García Rosario	1990 Torres Soto Ana	Complemento docente	DIB-3 5456-A Boj Pérez Laura	2008-B Orcajada Sánchez N Pérez López Julio		

	Lunes	Martes	Miércoles	Jueves	Viernes		
8:30 9:00							
9:00 9:30	5453 Nortes Martínez Artero Mª Profesor por asignar 1		2011 De Pro Chereguini Carlos	5465 Férez Mora Pedro Antonio Pérez Guillén Carolina		Sem Mus 2 2007-Y De la Osa Ayala Cristobali	
9:30 10:00							
10:00 10:30							
10:30 11:00	2011-B De Pro Chereguini C	2002 Jerez Martínez Isabel Hernández Delgado Lourdes	2002 Jerez Martínez Isabel Hernández Delgado Lourdes	5465-B Férez Mora Pedro A Pérez Guillén Caroli	5466-A Soto Soto Asensio	AC-I 2007 De la Osa Ayala Cristobali	
11:00 11:30							2002-A Jerez Martínez Isab Hernández Delgado
11:30 12:00							
12:00 12:30		2011 De Pro Chereguini Carlos	Complemento docente	5465-A Férez Mora Pedro A Pérez Guillén Caroli	5466-B Soto Pallarés Carme Soto Soto Asensio	5453-B Nortes Martínez Arte Profesor por asignar	
12:30 13:00							5466 Soto Pallarés Carmen
13:00 13:30	2011-A De Pro Chereguini C			2002-B Jerez Martínez Isab Hernández Delgado			
13:30 14:00						5453 Nortes Martínez Artero Mª Profesor por asignar 1	
14:00 14:30							
14:30 15:00							
15:00 15:30							
15:30 16:00							

	Lunes	Martes	Miércoles	Jueves	Viernes
8:30 9:00					
9:00 9:30	1995 Nicolás Conesa Flor	5975 Bremment Marvin			
9:30 10:00			5450 Robles Moral Fco. Javier		
10:00 10:30			5452-B Egea Vivancos Aleja Arias Ferrer Laura		5450 Robles Moral Fco. Javier
10:30 11:00	0.6 2015-Z Sánchez Lóp	5975-A Bremment Mar	1995-A Nicolás Cone	5452 Egea Vivancos Alejandro Arias Ferrer Laura	
11:00 11:30			5463-B Profesor por asignar		
11:30 12:00		5975-B Bremment Mar	1995-B Nicolás Cone	5452 Egea Vivancos Alejandro Arias Ferrer Laura	
12:00 12:30	0.6 2015-X Sánchez Lóp				5452 Egea Vivancos Alejandro Arias Ferrer Laura
12:30 13:00			5450-B Robles Moral Fco. J	5463-A Profesor por asignar	5450 Robles Moral Fco. Javier
13:00 13:30					
13:30 14:00	0.6 2015-Y Sánchez López Agustín				5463 Profesor por asignar 2
14:00 14:30				2015 Sánchez López Agustín	5463 Profesor por asignar 2
14:30 15:00					
15:00 15:30					
15:30 16:00					

	Lunes	Martes	Miércoles	Jueves	Viernes		
8:30 9:00	5444 Rodríguez Muños Aurelio			5446-B *Solis Becerra Juan *Fouz González Jon	5440-A Ato Lozano E	5447-B *Soto Soto A	
9:00 9:30						5441-A Ruiz Esteban Cecilia Mª	
9:30 10:00	5436-A García Hernández	5444-B Rodríguez Muños A	5439 Martínez Ruiz-Funes Mª Jos	5436 García Hernández Mª Luisa	5446 *Solis Becerra Juan *Fouz González Jon	5447 *Soto Soto Asensio	
10:00 10:30						5440 Ato Lozano Esther	
10:30 11:00	5436-B García Hernández	5444-A Rodríguez Muños A	5439-B Martínez Ruiz-Funes	5454-A Pérez Zaragoza Ros	5446-A *Solis Becerra	5440-B Ato Lozano E	5447-A *Soto Soto A
11:00 11:30				5439 Martínez Ruiz-Funes Mª Jos			5441 Ruiz Esteban Cecilia Mª
11:30 12:00			5439-A Martínez Ruiz-Funes	5454-B Pérez Zaragoza Ros			
12:00 12:30	5436 García Hernández Mª Luisa				5440 Ato Lozano Esther		5441-B Ruiz Esteban Cecilia Mª
12:30 13:00							
13:00 13:30	5461 Alonso Roque José Ignacio	5454 Pérez Zaragoza Rosa María					
13:30 14:00					5441 Ruiz Esteban Cecilia Mª		
14:00 14:30				Complemento docente			
14:30 15:00							
15:00 15:30							
15:30 16:00	Pde 5461-A Alonso Roque José Ignacio						
16:00 16:30							
16:30 17:00							
17:00 17:30	Pde 5461-B Alonso Roque José Ignacio						
17:30 18:00							

	Lunes	Martes	Miércoles	Jueves	Viernes
9:00 9:30				5453 García Manrúbia Belén	
9:30 10:00	5449-B Baños González Isabel Beat Jaén García Mercedes	5453 García Manrúbia Belén			
10:00 10:30					5449 Baños González Isabel Beat Jaén García Mercedes
10:30 11:00				5449 Baños González Isabel Beat Jaén García Mercedes	
11:00 11:30			5453-B García Manrúbia B		
11:30 12:00	5449-A Baños González Isabel Beat Jaén García Mercedes	5451 Ortuño Molina Jorge		5451-A Ortuño Molina Jorge	5449 Baños González Isabel Beat Jaén García Mercedes
12:00 12:30					
12:30 13:00					5453-A García Manrúbia B
13:00 13:30					
13:30 14:00			Complemento docente		
14:00 14:30					
14:30 15:00					5451 Ortuño Molina Jorge

	Lunes	Martes	Miércoles	Jueves	Viernes
14:30 15:00			Complemento docente	5451 Ortuño Molina Jorge	
15:00 15:30					
15:30 16:00					
16:00 16:30			*Pde 5484-A Arias Estero José Luis		Pdo 5484-A Arias Estero José Luis
16:30 17:00					
17:00 17:30					
17:30 18:00			*Pde 5484-B Arias Estero José Luis		*Pdo 5484-B Arias Estero José Luis
18:00 18:30					
18:30 19:00					

	Lunes	Martes	Miércoles	Jueves	Viernes			
8:30 9:00	5437-A Martínez Abellán Rogelio	5443 González Morgia Natalia Izquierdo Rus Tomás	5437 Martínez Abellán Rogelio	5438-A Romero Tovar Ana	5444-B Rodríguez Muños A	5443 González Morgia Natalia Izquierdo Rus Tomás		
9:00 9:30								
9:30 10:00								
10:00 10:30								
10:30 11:00	5437 Martínez Abellán Rogelio	5446-A *Solís Becerra Juan *Fouz González Jon	5447-A *Soto Soto Asensio	5438 Romero Tovar Ana	5443-A González Morgia Nat Izquierdo Rus Tomá	Pdo 5462-B Arias Estero José Lu		
11:00 11:30								
11:30 12:00	5437-B Martínez Abellán Rogelio	5446-B *Solís Becerra Juan *Fouz González Jon	5447-B *Soto Soto Asensio	5438 Romero Tovar Ana	5444 Rodríguez Muños Aurelio	5443-B González Morgia Nat Izquierdo Rus Tomá		
12:00 12:30								
12:30 13:00		5447 *Soto Soto Asensio	5446 *Solís Becerra Juan *Fouz González Jon		5438-B Romero Tovar Ana		5444-A Rodríguez Muños A	Pdo 5462-A Arias Estero José Lu
13:00 13:30								
13:30 14:00	5462 Arias Estero José Luis	Complemento docente	Complemento docente	Complemento docente	Complemento docente	Complemento docente		
14:00 14:30								
14:30 15:00								
15:00 15:30								
15:30 16:00								

	Lunes	Martes	Miércoles	Jueves	Viernes
8:30 9:00	5455 Pérez Zaragoza Rosa María	5452 Gómez Carrasco Cosme Jesús		5453 Maurandi López Antonio	5455 Pérez Zaragoza Rosa María
9:00 9:30		5450-A Ruiz Navarro Ana	5452-B Gómez Carrasco Co		
9:30 10:00				5450 Ruiz Navarro Ana	5453-B Maurandi López Ant
10:00 10:30		5450 Ruiz Navarro Ana	5455-B Pérez Zaragoza Ros		
10:30 11:00	5450 Ruiz Navarro Ana			5453-A Maurandi López Ant	
11:00 11:30		5452-A Gómez Carrasco Co	5450 Ruiz Navarro Ana		
11:30 12:00	5452-B Ruiz Navarro Ana			5455 Gómez Carrasco Cosme Jesús	
12:00 12:30		5450 Ruiz Navarro Ana	5453 Maurandi López Antonio		
12:30 13:00	5452 Gómez Carrasco Cosme Jesús			Complemento docente	
13:00 13:30		5450 Ruiz Navarro Ana			
13:30 14:00	5452 Gómez Carrasco Cosme Jesús				
14:00 14:30					
14:30 15:00					
15:00 15:30					

	Lunes	Martes	Miércoles	Jueves	Viernes
15:00 15:30			Complemento docente		
15:30 16:00					
16:00 16:30	<p>DIB-3 5456-A Díaz Frutos Elena</p>	<p>DIB-3 5456-B Díaz Frutos Elena</p>	<p>DIB-3 5456-A Díaz Frutos Elena</p>	<p>DIB-3 5456-B Díaz Frutos Elena</p>	
16:30 17:00					
17:00 17:30					
17:30 18:00					
18:00 18:30					
18:30 19:00					
19:00 19:30					



ANEXO PTO. 5. Aprobación, si procede, de los horarios de los Másteres de la Facultad de Educación para el curso 2022/2023.



CALENDARIO, HORARIO Y EXÁMENES 2022-2023

Presentación: 3 de octubre de 2022 a las 16.30 h. Aula por designar.

Asignaturas obligatorias:

6834 Problemas y Marcos teóricos del 3 al 21 de octubre 2022 (inclusive)

6835 Metodología de la investigación del 24 octubre al 18 noviembre 2022 (inclusive)

6836 Elaboración de Proyectos del 21 de noviembre al 30 de noviembre 2022 (inclusive)

6837 Análisis datos cuantitativos del 1 de diciembre del 2022 al 12 de enero de 2023 (inclusive)

6838 Análisis de datos cualitativos del 1 de diciembre del 2022 al 12 de enero de 2023 (inclusive)

6839 Educación inclusiva y atención diversidad del 2 de mayo de 2023 al 8 de junio de 2023

(inclusive). Esta asignatura se integra en el calendario y horario con el Bloque 2 de optativas con un día de clase por semana.

del 3 al 21 de octubre 2022	LUNES	MARTES	MIÉRCOLES	JUEVES	VIERNES
17:00 – 21:00 h.	6834	6834	6834	6834	6834
del 24 octubre al 18 noviembre 2022	LUNES	MARTES	MIÉRCOLES	JUEVES	VIERNES
17:00 – 21:00 h.	6835	6835	6835	6835	6835
del 21 de noviembre al 30 de noviembre de 2022	LUNES	MARTES	MIÉRCOLES	JUEVES	VIERNES
17:00 – 20:00 h.	6836	6836	6836	6836	6836
del 1 de diciembre del 2022 al 12 de enero de 2023	LUNES	MARTES	MIÉRCOLES	JUEVES	VIERNES
17:00-21:00h	6837 6838	6837 6838	6837 6838	6837 6838	6837 6838
del 2 de mayo de 2023 al 8 de junio de 2023	LUNES	MARTES	MIÉRCOLES	JUEVES	VIERNES
17:00-21:00h		6839		6839	

Exámenes: del 16 al 20 de enero 2022 (también para la convocatoria febrero 2023).

	16 enero 2023	17 enero 2023	18 enero 2023	19 enero 2023	20 enero 2023
De 17 a 19h	6838	6835	6837	6834	6836

Tope para entrega actas 27 enero 2023.



Certificate for Quality in Internationalisation



1 bloque de optativas:

DOCENCIA: Del 23 enero 2023 al 21 abril 2023 (ambos inclusive).

Del 23 enero 2023 al 21 abril 2023	LUNES	MARTES	MIÉRCOLES	JUEVES	VIERNES
17:00 – 19:00	6850	6848	6840	6849	
19:00 – 21:00	6846	6845	6841	6847	

Exámenes: del 24 al 27 abril 2023.

Exámenes	24 abril 2023	25 abril 2023	26 abril 2023	27 abril 2023
De 17 a 19 h.	6840	6845	6848	6841
De 19 a 21 h.	6847	6849	6850	6846

2 bloque de optativas:

DOCENCIA del 2 de mayo al 8 de junio 2023 (inclusive).

Entrega actas 24 de junio de 2023

del 2 de mayo al 8 de junio 2023	LUNES	MARTES	MIÉRCOLES	JUEVES	VIERNES
17:00 – 19:00	6842	6851	6843	6843	6839*
19:00 – 21:00	6844	6839*	6842	6851	6844

*Asignatura obligatoria

Exámenes: 12 de junio al 16 de junio 2023.

Exámenes	LUNES	MARTES	MIÉRCOLES	JUEVES	VIERNES
De 17 a 19 h.	6842	6851	6843	6844	6839*

Exámenes de julio 2023: del 3 de julio al 10 julio 2023. Entrega actas 15 julio 2023.



Certificate for Quality in Internationalisation



	3 julio 2023	4 julio 2023	5 julio 2023	6 julio 2023	7 julio 2023	10 julio 2023
De 15 a 17 h.	6840	6842	6850	6851	6845	6841
De 17 a 19 h.	6837	6839	6835	6838	6834	6836
De 19 a 21 h.	6844	6848	6843	6847	6849	6846

Código	Asignaturas
6834	<u>Problemas y marcos teóricos de la Investigación Educativa</u>
6835	<u>Metodología de la Investigación</u>
6836	<u>Elaboración de proyectos y comunicación de resultados de la investigación</u>
6837	<u>Análisis avanzado de datos cuantitativos</u>
6838	<u>Análisis avanzado de datos cualitativos</u>
6839	<u>Educación inclusiva y atención a la diversidad</u>
6842	Comunicación y Tecnologías Avanzadas para la Escuela
6840	Investigación e innovación en didáctica de la lengua y literatura
6841	Investigación e innovación en didáctica de las lenguas extranjeras
6843	Contribuciones de la investigación psicológica en la escuela
6849	Innovación e investigación en la Educación física
6848	Innovación e investigación en Educación musical
6846	Innovación e investigación en didáctica de las matemáticas
6847	Innovación e investigación en educación artística y cultura visual
6845	Investigación e innovación en didáctica de las ciencias sociales
6850	Investigación e innovación en la enseñanza y el aprendizaje de las ciencias





Código	Asignaturas
6851	Orientación y acción tutorial en educación
6844	Familia y escuela



Certificate
for Quality in
Internationalisation

**MÁSTER UNIVERSITARIO EN INVESTIGACIÓN, EVALUACIÓN Y CALIDAD
EN EDUCACIÓN
HORARIOS DEL CURSO 2022-2023**

PRIMER CUATRIMESTRE – BLOQUE 1

AULA:

Inicio de las clases: 3 de octubre de 2022.

Finalización de las clases: 4 de noviembre de 2022.

	Lunes	Martes	Miércoles	Jueves	Viernes
16:00-18:30 horas.	6292 Modelos de gestión de calidad educativa	6287 Métodos avanzados de investigación educativa	6287 Métodos avanzados de investigación educativa	6288 Análisis avanzado de datos cuantitativos	Complemento docente
18:30-21:00 horas.	6290 Metodología de la evaluación socioeducativa	6292 Modelos de gestión de calidad educativa	6288 Análisis avanzado de datos cuantitativos	6290 Metodología de la evaluación socioeducativa	

PRIMER CUATRIMESTRE – BLOQUE 2

AULA:

Inicio de las clases: 7 de noviembre de 2022.

Finalización de las clases: 16 de diciembre de 2022.

	Lunes	Martes	Miércoles	Jueves	Viernes
16:00-18:30 horas.	6287 Métodos avanzados de investigación educativa	6291 Realización y defensa del TFM	6289 Análisis avanzado de datos cualitativos	6288 Análisis avanzado de datos cuantitativos	Complemento docente
18:30-21:00 horas.	6291 Realización y defensa del TFM	6289 Análisis avanzado de datos cualitativos	6288 Análisis avanzado de datos cuantitativos	6287 Métodos avanzados de investigación educativa	

**MÁSTER UNIVERSITARIO EN INVESTIGACIÓN, EVALUACIÓN Y CALIDAD
EN EDUCACIÓN
HORARIOS DEL CURSO 2022-2023**

SEGUNDO CUATRIMESTRE – BLOQUE 1
AULA:

Inicio de las clases: 18 de enero de 2023.

Finalización de las clases: 7 de marzo de 2023.

	Lunes	Martes	Miércoles	Jueves	Viernes
15:00-18:00 horas.	6328 Sistemas y modelos de calidad en Europa y América Latina	6302 Evaluación de la calidad de recursos utilizados en investigación educativa y social	6295 Estrategias de investigación e innovación en espacios socioeducativos	6305 Modelos y programas de atención temprana y su evaluación	6328 (20 de enero) 6302 (3 de febrero) 6295 (10 de febrero) 6305 (17 de febrero)
18:00-21:00 horas.	6327 Procedimientos y estrategias de calidad en evaluación de programas y recursos para la atención a la diversidad	6329 Calidad y evaluación de programas para el liderazgo y la gestión de centros	6299 Evaluación del proceso de E/A en Educación Infantil y Primaria	6298 Evaluación psicopedagógica en contextos no formales	6327 (20 de enero) 6329 (3 de febrero) 6299 (10 de febrero) 6298 (17 de febrero)

SEGUNDO CUATRIMESTRE – BLOQUE 2
AULA:

Inicio de las clases: 8 de marzo de 2023.

Finalización de las clases: 2 de mayo de 2022.

	Lunes	Martes	Miércoles	Jueves	Viernes
15:00-18:00 horas.	6326 La orientación como factor de calidad	6300 Evaluación del proceso de E/A en Educación Secundaria	6296 Evaluación e investigación de la calidad del pensamiento competente en el siglo XXI	6297 Actualización en evaluación psicopedagógica para la mejora de la calidad	6326 (10 de marzo) 6300 (17 de marzo) 6296 (24 de marzo) 6297 (31 de marzo)
18:00-21:00 horas.	6303 Diseño y evaluación de proyectos de intervención para el desarrollo comunitario	6301 Evaluación del proceso de E/A en la Educación Superior	6294 Investigación para la calidad y la ética en la discapacidad	6304 La evaluación de necesidades del niño y la familia en atención temprana	6303 (10 de marzo) 6301 (17 de marzo) 6294 (24 de marzo) 6304 (31 de marzo)



HORARIO PARA EL CURSO 2022/2023

Asignaturas PRIMER CUATRIMESTRE (del 3/10/22 al 23/12/22)

	LUNES	MARTES	MIÉRCOLES	JUEVES	VIERNES
16:00 – 18:00	6891 Aula SC-PSE	6890 Aula SC-PSE	6894 Aula SC-PSE	6891 Aula SC-PSE	6895 Aula SC-PSE
18:00 – 20:00	6893 Aula SC-PSE	6893 Aula SC-PSE	6892 Aula SC-PSE	6895 Aula SC-PSE	6894 Aula SC-PSE

SC-PSE: Seminario Psicología Evolutiva, Facultad de Educación

6890	Inclusión-exclusión: investigación y modelos teóricos
6891	Currículo, enseñanza, justicia escolar e inclusión educativa
6892	La construcción institucional de la inclusión-exclusión
6893	Análisis de datos, desarrollo y difusión de la investigación
6894	Trabajo, empleo, desarrollo y lucha contra la pobreza
6895	El sujeto de la educación en riesgo: de la infancia a la vejez



Asignaturas SEGUNDO CUATRIMESTRE (del 23/01/23 al 28/04/23)

	LUNES	MARTES	MIÉRCOLES	JUEVES	VIERNES
15:00 – 17:00	6904 Aula SC-PSE	6899 Aula SC-PSE	6902 Aula SC-PSE	6905 Aula SC-PSE	Complemento Docente
17:00 – 19:00	6897 Aula SC-PSE	6900 Aula SC-PSE	6903 Aula SC-PSE	6906 Aula SC-PSE	Complemento Docente
19:00 – 21:00	6898 Aula SC-PSE	6901 Aula SC-PSE	6896 Aula SC-PSE	6907 Aula SC-PSE	Complemento Docente

SC-PSE: Seminario Psicología Evolutiva, Facultad de Educación

6896	Género, educación y exclusión social
6897	Análisis histórico-educativo en relación con la inclusión y la exclusión social y educativa
6898	Derechos humanos, ciudadanía y diversidad funcional
6899	Implicación comunitaria y redes sociales
6900	Investigación en educación intercultural
6901	Psicología cultural, desarrollo humano y riesgo de exclusión
6902	Desempeño profesional en contextos sociales de riesgo
6903	Inmigración, identidad y cultura
6904	Educación, arte e integración
6905	La implicación de los sujetos en su educación
6906	TIC: brecha digital y proyectos incluyentes
6907	Liderazgo y justicia social



HORARIOS MÁSTER O.A.M FAMILIAR CURSO 2022 / 2023

PRIMER CUATRIMESTRE (26 de septiembre 2022 hasta el 15 de diciembre 2022)

MIÉRCOLES		JUEVES		MARTES	
16:30 A 17:20	Pedagogía familiar (6) Eva Herrera Gutiérrez Remedios de Haro	16:30 A 17:20	Ciclos evolutivos de la familia (3) José Luis Parada Navas	16:30 A 17:20	Tutorías
17:30 A 18:20	Pedagogía familiar (6) Eva Herrera Gutiérrez	17:30 A 18:20	Ética familiar y deontología profesional(3) José Luis Parada Navas	17:30 A 20:20	Derecho de familia (3) Miguel Á. Escribano Arráez
18:30 A 20:20	Orientación familiar (6) Juan José González Ortiz	18:30 A 19:20	Psicología de la pareja (3) Ana Isabel Rosa Alcázar	17:30 A 20:20	Antropología de la familia (3) Gabriel González Ortiz
		19:30 A 20:20	Psicología de la pareja (3) Ana Isabel Rosa Alcázar		

SEGUNDO CUATRIMESTRE (18 enero 2023 hasta el 5 de mayo 2023)

LUNES		MIÉRCOLES		JUEVES		MARTES	
16:30 A 17:20	Asesoramiento familiar (6) Cristina Bernal Ruiz	Mediación familiar (6) Ana Puig Oncina		16:30 A 17:20	Prácticas		Tutorías Prácticas TFM
17:30 A 18:20	Asesoramiento familiar (6) Cristina Bernal Ruiz	Mediación familiar (6) Ana Puig Oncina		17:30 A 18:20	Prácticas		
18:30 A 19:20	Asesoramiento familiar (6) Cristina Bernal Ruiz	Mediación familiar (6) Ana Puig Oncina		18:30 A 20:20	Prácticas		



HORARIOS CURSO 2022-2023

PRIMER CUATRIMESTRE

PRESENTACIÓN DEL MÁSTER

Miércoles 28 de septiembre a las 10 horas

Lugar: Seminario I (Música), Facultad de Educación

SEPTIEMBRE 2022

	Jueves 29	Viernes 30	
De 10 a 14 horas	4852 Dr. García-Carril Puy Seminario I (Música) Facultad de Educación	4849 Dr. Ortega Seminario I (Música) Facultad de Educación	
De 16 a 20 horas		4847 Dr. Pardo Seminario I (Música) Facultad de Educación	

OCTUBRE 2022

		Sábado 1
De 10 a 14 horas		4850 Dra. Montoro Aula Magna CSMM
De 16 a 20 horas		4850 Dra. Montoro Aula Magna CSMM



MÁSTER UNIVERSITARIO EN
INVESTIGACIÓN MUSICAL

UNIVERSIDAD DE
MURCIA FACULTAD DE
EDUCACIÓN

	Jueves 6	Viernes 7	Sábado 8
De 10 a 14 horas	4852 Dr. García-Carril Puy Seminario I (Música) Facultad de Educación	4848 Dra. Clares Seminario I (Música) Facultad de Educación	4850 Dra. Montoro Aula Magna CSMM
De 16 a 20 horas		4847 Dr. Pardo Seminario I (Música) Facultad de Educación	4850 Dra. Montoro Aula Magna CSMM
	Jueves 13	Viernes 14	Sábado 15
De 10 a 14 horas	4852 Dr. García-Carril Puy Seminario I (Música) Facultad de Educación	4849 Dr. Ortega Seminario I (Música) Facultad de Educación	4850 Dra. Montoro Aula Magna CSMM
De 16 a 20 horas		4847 Dr. Pardo Seminario I (Música) Facultad de Educación	4850 Dra. Montoro Aula Magna CSMM
	Jueves 20	Viernes 21	Sábado 22
De 10 a 14 horas	4852 Dr. García-Carril Puy Seminario I (Música) Facultad de Educación	4848 Dra. Clares Seminario I (Música) Facultad de Educación	4850 Dra. Montoro Aula Magna CSMM
De 16 a 20 horas		4847 Dr. Pardo Seminario I (Música) Facultad de Educación	4850 Dra. Montoro Aula Magna CSMM
	Jueves 27	Viernes 28	Sábado 29



MÁSTER UNIVERSITARIO EN
INVESTIGACIÓN MUSICAL

UNIVERSIDAD DE
MURCIA FACULTAD DE
EDUCACIÓN

De 10 a 14 horas	4852 Dr. García-Carril Puy Seminario I (Música) Facultad de Educación	4849 Dr. Ortega Seminario I (Música) Facultad de Educación	4850 Dra. Montoro Aula Magna CSMM
De 16 a 20 horas		4847 Dr. Pardo Seminario I (Música) Facultad de Educación	4850 Dra. Montoro Aula Magna CSMM
NOVIEMBRE 2022			
	Jueves 3	Viernes 4	Sábado 5
De 10 a 14 horas	4852 Dr. García-Carril Puy Seminario I (Música) Facultad de Educación	4848 Dra. Clares Seminario I (Música) Facultad de Educación	4850 Dra. Montoro Aula Magna CSMM
De 16 a 20 horas		4847 Dr. Pardo Seminario I (Música) Facultad de Educación	4850 Dra. Montoro Aula Magna CSMM
	Jueves 10	Viernes 11	Sábado 12
De 10 a 14 horas	4852 Dr. García-Carril Puy Seminario I (Música) Facultad de Educación	4849 Dr. Ortega Seminario I (Música) Facultad de Educación	4851 Prof. Artaza Aula Magna CSMM
De 16 a 20 horas		4847 Dr. Pardo Seminario I (Música) Facultad de Educación	4851 Prof. Artaza Aula Magna CSMM
	Jueves 17	Viernes 18	Sábado 19



MÁSTER UNIVERSITARIO EN
INVESTIGACIÓN MUSICAL

UNIVERSIDAD DE
MURCIA

FACULTAD DE
EDUCACIÓN

De 10 a 14 horas	4852 Dr. García-Carril Puy Seminario I (Música) Facultad de Educación	4848 Dra. Clares Seminario I (Música) Facultad de Educación	4851 Prof. Artaza Aula Magna CSMM
De 16 a 20 horas		4847 Dr. Pardo Seminario I (Música) Facultad de Educación	4851 Prof. Artaza Aula Magna CSMM
	Jueves 24	Viernes 25	Sábado 26
De 10 a 14 horas	4852 Dr. García-Carril Puy Seminario I (Música) Facultad de Educación	FESTIVO	4851 Prof. Artaza Aula Magna CSMM
De 16 a 20 horas			4851 Prof. Artaza Aula Magna CSMM

DICIEMBRE 2022

	Jueves 1	Viernes 2	Sábado 3
De 10 a 14 horas	4852 Dr. García-Carril Puy Seminario I (Música) Facultad de Educación	4849 Dr. Ortega Seminario I (Música) Facultad de Educación	4851 Prof. Artaza Aula Magna CSMM
De 16 a 20 horas		4847 Dr. Pardo Seminario I (Música) Facultad de Educación	4851 Prof. Artaza Aula Magna CSMM



MÁSTER UNIVERSITARIO EN
INVESTIGACIÓN MUSICAL

UNIVERSIDAD DE
MURCIA FACULTAD DE
EDUCACIÓN

	Jueves 8	Viernes 9	Sábado 10
De 10 a 14 horas	FESTIVO	4848 Dra. Clares Seminario I (Música) Facultad de Educación	4851 Prof. Artaza Aula Magna CSMM
De 16 a 20 horas		4847 Dr. Pardo Seminario I (Música) Facultad de Educación	4851 Prof. Artaza Aula Magna CSMM
	Jueves 15	Viernes 16	Sábado 17
De 10 a 14 horas	4852 Dr. García-Carril Puy Seminario I (Música) Facultad de Educación	4849 Dr. Ortega Seminario I (Música) Facultad de Educación	4851 Prof. Artaza Aula Magna CSMM
De 16 a 20 horas		4847 Dr. Pardo Seminario I (Música) Facultad de Educación	4851 Prof. Artaza Aula Magna CSMM
	Jueves 22	Viernes 23	Sábado 24
De 10 a 14 horas	4852 Dr. García-Carril Puy Seminario I (Música) Facultad de Educación	4848 Dra. Clares Seminario I (Música) Facultad de Educación	FESTIVO
		4847 Dr. Pardo Seminario I (Música) Facultad de Educación	



SEGUNDO CUATRIMESTRE

FEBRERO 2023

		Viernes 3	
De 10 a 14 horas		4856 Dr. Balibrea Seminario I (Música) Facultad de Educación	
De 16 a 20 horas		4853 Dr. Rodríguez Juan SP Fisioterapia Aulario Campus Ciencias de la Salud (4.ª planta) El Palmar	
		Viernes 10	
De 10 a 14 horas		4856 Dr. Balibrea Aula Euler Facultad de Matemáticas	
De 16 a 20 horas		4853 Dr. Rodríguez Juan SP Fisioterapia Aulario Campus Ciencias de la Salud (4.ª planta) El Palmar	
		Viernes 17	
De 10 a 14 horas		4856 Dr. Balibrea Aula Euler Facultad de Matemáticas	



MÁSTER UNIVERSITARIO EN
INVESTIGACIÓN MUSICAL

UNIVERSIDAD DE
MURCIA FACULTAD DE
EDUCACIÓN

De 16 a 20 horas		4853 Dr. Rodríguez Juan SP Fisioterapia Aulario Campus Ciencias de la Salud (4.ª planta) El Palmar	
		Viernes 24 de febrero	
De 10 a 14 horas		4856 Dr. Balibrea Aula Euler Facultad de Matemáticas	
De 16 a 20 horas		4853 Dr. Rodríguez Juan SP Fisioterapia Aulario Campus Ciencias de la Salud (4.ª planta) El Palmar	
MARZO 2023			
		Viernes 3	
De 10 a 14 horas		4856 Dr. Balibrea Aula Euler Facultad de Matemáticas	
De 16 a 20 horas		4853 Dr. Rodríguez Juan SP Fisioterapia Aulario Campus Ciencias de la Salud (4.ª planta) El Palmar	
		Viernes 10	



MÁSTER UNIVERSITARIO EN
INVESTIGACIÓN MUSICAL

UNIVERSIDAD DE
MURCIA FACULTAD DE
EDUCACIÓN

De 10 a 14 horas		4856 Dr. Balibrea Aula Euler Facultad de Matemáticas	
De 16 a 20 horas		4853 Dr. Rodríguez Juan SP Fisioterapia Aulario Campus Ciencias de la Salud (4.ª planta) El Palmar	
		Viernes 17	
De 10 a 14 horas		4854 Dra. Valero Seminario I (Música) Facultad de Educación	
De 16 a 20 horas		4855 Dr. Ibáñez Seminario I (Música) Facultad de Educación	
		Viernes 24	
De 10 a 14 horas		4854 Dra. Valero Seminario I (Música) Facultad de Educación	
De 16 a 20 horas		4855 Dr. Ibáñez Seminario I (Música) Facultad de Educación	
		Viernes 31	



MÁSTER UNIVERSITARIO EN
INVESTIGACIÓN MUSICAL

UNIVERSIDAD DE
MURCIA FACULTAD DE
EDUCACIÓN

De 10 a 14 horas		4854 Dra. Valero Seminario I (Música) Facultad de Educación	
De 16 a 20 horas		4855 Dr. Ibáñez Seminario I (Música) Facultad de Educación	

ABRIL 2023

Viernes 21			
De 10 a 14 horas		4854 Dra. Valero Seminario I (Música) Facultad de Educación	
De 16 a 20 horas		4855 Dr. Ibáñez Seminario I (Música) Facultad de Educación	
Viernes 28			
De 10 a 14 horas		4854 Dra. Valero Seminario I (Música) Facultad de Educación	
De 16 a 20 horas		4855 Dr. Ibáñez Seminario I (Música) Facultad de Educación	



MAYO 2023

MAYO 2023			
		Viernes 5	
De 10 a 14 horas		4854 Dra. Valero Seminario I (Música) Facultad de Educación	
De 16 a 20 horas		4855 Dr. Ibáñez Seminario I (Música) Facultad de Educación	

CÓDIGO	ASIGNATURA	CUATR.	ECTS	DOCENCIA
4847	El Texto de Aprendizaje Como Recurso Metodológico en la Investigación Musical	1.º	6	Dr. Pardo
4848	Investigación Musicológica de Carácter Histórico	1.º	3	Dra. Clares
4849	Investigación Musical en Flamenco	1.º	3	Dr. Ortega
4850	Metodología para la Investigación Musical Creativo-Performativa	1.º	6	Dra. Montoro
4851	Investigación Musical Práctico-Analítica	1.º	6	Prof. Artaza
4852	Estética y Filosofía del Arte Aplicada a la Música	1.º	6	Dr. García-Carril
4853	Investigación Médico-Fisiológica Aplicada a la Música	2.º	3	Dr. Rodríguez Juan
4854	Aspectos Neurobiológicos de la Música	2.º	3	Dra. Valero
4855	La Física de la Música	2.º	3	Dr. Ibáñez
4856	Conceptos Matemáticos de la Música	2.º	3	Dr. Balibrea
4857	Trabajo Fin de Máster	2.º	18	

CURSO 2022/23

BLOQUE GENÉRICO (del 4 de octubre al 11 de noviembre)

GRUPO 1 (Geografía e Historia)

	Lunes	Martes	Miércoles	Jueves	Viernes
16 h - 18 h	5759	5762	5758	5759	5760
18 h - 20 h	5762	5758	5760	5761	5761

GRUPO 2 (Inglés + Francés)

	Lunes	Martes	Miércoles	Jueves	Viernes
16 h - 18 h	5760	5758	5760	5761	5761
18 h - 20 h	5759	5762	5759	5758	5762

GRUPO 3 (Biología y Geología + Física y Química)

	Lunes	Martes	Miércoles	Jueves	Viernes
16 h - 18 h	5761	5759	5762	5759	5761
18 h - 20 h	5760	5758	5758	5762	5760

GRUPO 4 (Lengua y Literatura + Lenguas Clásicas)

	Lunes	Martes	Miércoles	Jueves	Viernes
16 h - 18 h	5761	5760	5758	5761	5762
18 h - 20 h	5759	5759	5762	5758	5760

GRUPO 5 (Filosofía + Música + Dibujo)

	Lunes	Martes	Miércoles	Jueves	Viernes
16 h - 18 h	5762	5761	5759	5760	5758
18 h - 20 h	5761	5758	5762	5759	5760

GRUPO 6 (Tecnología + Matemáticas + PCEO de Matemáticas)

	Lunes	Martes	Miércoles	Jueves	Viernes
16 h - 18 h	5758	5759	5762	5762	5759
18 h - 20 h	5760	5761	5761	5758	5760

GRUPO 7 (Economía + Educación Física + PCEO de Educación Física)

	Lunes	Martes	Miércoles	Jueves	Viernes
16 h - 18 h	5761	5759	5759	5762	5760
18 h - 20 h	5758	5762	5758	5760	5761

GRUPO 5 (FP Biosanitarias + FP Administración y Gestión, Comercio y Marketing)

	Lunes	Martes	Miércoles	Jueves	Viernes
16 h - 18 h	5762	5762	5760	5761	5761
18 h - 20 h	5759	5760	5758	5759	5758

GRUPO 8 (Orientación + PCEO de Psicología de la Educación)

	Lunes	Martes	Miércoles	Jueves	Viernes
15 h - 16 h		5766		5764	
16 h - 17 h			5765		5767
17 h - 18 h		5763		5766	
18 h - 19 h			5767		5765
19 h - 20 h		5764		5763	
20 h - 21 h					

HORARIO ESPECIALIDAD BILOGÍA GEOLOGÍA 2022-2023

ASIGNATURAS

1º CUATRIMESTRE		
<i>ASIGNATURAS BLOQUE PSICOPEDAGÓGICO</i>		
PRÁCTICAS I		
TAB TENDENCIAS ACTUALES EN EL DESARROLLO DE LA BIOLOGÍA	EABG ENSEÑANZA Y APRENDIZAJE DE LA BIOLOGÍA Y LA GEOLOGÍA	GCB GEOLOGÍA CONTEMPORÁNEA BÁSICA
2º CUATRIMESTRE		
DG DIDÁCTICA DE LA GEOLOGÍA	DB DIDÁCTICA DE LA BIOLOGÍA	INV-IN INVESTIGACIÓN E INNOVACIÓN EN BIOLOGÍA Y GEOLOGÍA
PRÁCTICAS II		

CALENDARIO. LUNES, 3 de OCTUBRE: PRESENTACIÓN.

1. HORARIO PRIMER CUATRIMESTRE (Bloque específico).

DICIEMBRE		
X7	J8	V9
16-18h <i>Enseñanza Aprendizaje Biología Geología Patricia Esteve Taller de Ciencias II</i>	FESTIVO	
18-20h <i>Geología Contemporánea básica Fco. Guillén Mondéjar Taller de Ciencias II</i>		

DICIEMBRE

L12	M13	X14	J15	V16
16-17h TAB <i>María Ros Chumillas</i>	16-19h <i>Enseñanza Aprendizaje Biología Geología Patricia Esteve Taller de Ciencias II</i>	16-17 h TAB <i>Eulalia Clemente Espinosa</i>	16-19h <i>Enseñanza Aprendizaje Biología Geología Patricia Esteve Taller de Ciencias II</i>	10-180h <i>Geología Contemporánea básica Excursión Fco. Guillén Mondéjar</i>
17-19h TAB <i>Prácticas María Ros Chumillas</i>		17-18 h TAB <i>Josefina Zapata Crespo</i>		
19-20h TAB <i>Fernando Gandía Herrero</i>	18-20 h TAB <i>Prácticas Josefina Zapata</i>			

L19	M20	X21	J22	V23
16-17h TAB <i>Fca. Pérez Llamas</i>	16-19h <i>Enseñanza Aprendizaje Biología Geología Patricia Esteve Taller de Ciencias II</i>	16-18h TAB <i>Prácticas Fca. Pérez Llamas</i>	16-19h <i>Enseñanza Aprendizaje Biología Geología Patricia Esteve Taller de Ciencias II</i>	
17-20h TAB <i>Prácticas Fernando Gandía</i>		18-20h TAB <i>Prácticas Eulalia Clemente Espinosa</i>		

VACACIONES DE NAVIDAD

ENERO

L9	M10	X11	J12	V13
16-17h TAB Juan Antonio Jiménez Fernández	16-19h Enseñanza Aprendizaje Biología Geología Patricia Esteve Taller de Ciencias II	16-18h TAB Prácticas Juan Antonio Jiménez Fernández	16-19h Enseñanza Aprendizaje Biología Geología Patricia Esteve Taller de Ciencias II	10-18h Geología Contemporánea básica Excursión Fco. Guillén Mondéjar
17-18h TAB Jorge Gómez Mateo		18-20h Geología Contemporánea básica Asunción Alias		
18-20h TAB Prácticas Jorge Gómez Mateo	19:30-20:30h Geología Contemporánea básica Asunción Alias	19:30-20:30h Geología Contemporánea básica Asunción Alias		

L16	M17	X18	J19	V20
16-17 h TAB Prácticas Lorena Almagro	16-19h Enseñanza Aprendizaje Biología Geología Patricia Esteve Taller de Ciencias II	16-17 h TAB Prácticas Lorena Almagro	16-19h Enseñanza Aprendizaje Biología Geología Patricia Esteve Taller de Ciencias II	10-18h Geología Contemporánea básica Excursión zonas campo Fco. Guillén Mondéjar
17-18h TAB M Angeles Esteban Abad		17-18h TAB David Sánchez Fernández		
18-20h TAB Prácticas M Angeles Esteban Abad		18-20h TAB Prácticas David Sánchez Fernández		

L23	M24	X25	J26	V27
16-19h Enseñanza Aprendizaje Biología Geología Patricia Esteve Taller de Ciencias II	16-19h Enseñanza Aprendizaje Biología Geología Patricia Esteve Taller de Ciencias II	16-19h Enseñanza Aprendizaje Biología Geología Patricia Esteve Taller de Ciencias II	16-19h Enseñanza Aprendizaje Biología Geología Patricia Esteve Taller de Ciencias II	SANTO TOMÁS

EXÁMENES ASIGNATURAS DEL BLOQUE ESPECÍFICO DEL PRIMER CUATRIMESTRE: DESDE EL 30 DE ENERO AL 3 DE FEBRERO DE 2023

2. HORARIO SEGUNDO CUATRIMESTRE

(Todas las asignaturas se impartirán en el Taller de ciencias II del Dpto de Didáctica de las ciencias experimentales)

FEBRERO

L6	M7	X8	J90	V10
	16-17h D. Geología Fco Javier Robles		16-17h Investigación Innovación Isabel Baños	16-17h D. Geología Fco Javier Robles
17-18h D. Biología Enrique Ayuso	17-18h D. Geología Fco Javier Robles	17-18h D. Biología Enrique Ayuso	17-18h Investigación Innovación Isabel Baños	17-18h D. Geología Fco Javier Robles
18-19h D. Biología Enrique Ayuso	18-19h Investigación Innovación Isabel Baños	18-19h D. Biología Enrique Ayuso	18-19h D. Geología Fco Javier Robles	
19-20h D. Biología Enrique Ayuso	19-20h Investigación Innovación Isabel Baños	19-20h D. Biología Enrique Ayuso	19-20h D. Geología Fco Javier Robles	

L13	M14	X15	J16	V17
	16-17h <i>D. Geología</i> <i>Fco Javier Robles</i>		16-17h <i>Investigación</i> <i>Innovación</i> <i>Isabel Baños</i>	16-17h <i>D. Geología</i> <i>Fco Javier Robles</i>
17-18h <i>D. Biología</i> <i>Enrique Ayuso</i>	17-18h <i>D. Geología</i> <i>Fco Javier Robles</i>	17-18h <i>D. Biología</i> <i>Enrique Ayuso</i>	17-18h <i>Investigación</i> <i>Innovación</i> <i>Isabel Baños</i>	17-18h <i>D. Geología</i> <i>Fco Javier Robles</i>
18-19h <i>D. Biología</i> <i>Enrique Ayuso</i>	18-19h <i>Investigación</i> <i>Innovación</i> <i>Isabel Baños</i>	18-19h <i>D. Biología</i> <i>Enrique Ayuso</i>	18-19h <i>D. Geología</i> <i>Fco Javier Robles</i>	18-19h <i>D. Geología</i> <i>Fco Javier Robles</i>
19-20h <i>D. Biología</i> <i>Enrique Ayuso</i>	19-20h <i>Investigación</i> <i>Innovación</i> <i>Isabel Baños</i>	19-20h <i>D. Biología</i> <i>Enrique Ayuso</i>	19-20h <i>D. Geología</i> <i>Fco Javier Robles</i>	

L20	M21	X22	J23	V24
	16-17h <i>D. Geología</i> <i>Fco Javier Robles</i>	16-17h <i>Investigación</i> <i>Innovación</i> <i>Isabel Baños</i>	16-17h <i>D. Geología</i> <i>Fco Javier Robles</i>	
17-18h <i>D. Biología</i> <i>Enrique Ayuso</i>	17-18h <i>D. Geología</i> <i>Fco Javier Robles</i>	17-18h <i>Investigación</i> <i>Innovación</i> <i>Isabel Baños</i>	17-18h <i>D. Geología</i> <i>Fco Javier Robles</i>	
18-19h <i>D. Biología</i> <i>Enrique Ayuso</i>	18-19h <i>Investigación</i> <i>Innovación</i> <i>Isabel Baños</i>	18-19h <i>Investigación</i> <i>Innovación</i> <i>Isabel Baños</i>	18-19h <i>D. Geología</i> <i>Fco Javier Robles</i>	
19-20h <i>D. Biología</i> <i>Enrique Ayuso</i>	19-20h <i>Investigación</i> <i>Innovación</i> <i>Isabel Baños</i>			

MARZO

L27	M28	X1	J2	V3
16-17h <i>Investigación</i> <i>Innovación</i> <i>Isabel Baños</i>	16-17h <i>D. Geología</i> <i>Fco Javier Robles</i>	16-17h <i>D. Geología</i> <i>Fco Javier Robles</i>	16-17h <i>D. Biología</i> <i>Enrique Ayuso</i>	
17-18h <i>D. Biología</i> <i>Enrique Ayuso</i>	17-18h <i>D. Geología</i> <i>Fco Javier Robles</i>	17-18h <i>D. Geología</i> <i>Fco Javier Robles</i>	17-18h <i>D. Biología</i> <i>Enrique Ayuso</i>	17-18h <i>D. Biología</i> <i>Enrique Ayuso</i>
18-19h <i>D. Biología</i> <i>Enrique Ayuso</i>	18-19h <i>Investigación</i> <i>Innovación</i> <i>Isabel Baños</i>	18-19h <i>D. Geología</i> <i>Fco Javier Robles</i>	18-19h <i>D. Geología</i> <i>Fco Javier Robles</i>	18-19h <i>D. Biología</i> <i>Enrique Ayuso</i>
19-20h <i>D. Biología</i> <i>Enrique Ayuso</i>	19-20h <i>Investigación</i> <i>Innovación</i> <i>Isabel Baños</i>		19-20h <i>D. Geología</i> <i>Fco Javier Robles</i>	19-20h <i>D. Biología</i> <i>Enrique Ayuso</i>

L6	M7	X8	J9	V10
	16-17h <i>D. Geología</i> <i>Fco Javier Robles</i>	16-17h <i>D. Biología</i> <i>Enrique Ayuso</i>	16-17h <i>D. Geología</i> <i>Fco Javier Robles</i>	16-17h <i>D. Geología</i> <i>Fco Javier Robles</i>
17-18h <i>D. Biología</i> <i>Enrique Ayuso</i>	17-18h <i>D. Geología</i> <i>Fco Javier Robles</i>	17-18h <i>D. Biología</i> <i>Enrique Ayuso</i>	17-18h <i>D. Geología</i> <i>Fco Javier Robles</i>	17-18h <i>D. Geología</i> <i>Fco Javier Robles</i>
18-19h <i>D. Biología</i> <i>Enrique Ayuso</i>	18-19h <i>Investigación</i> <i>Innovación</i> <i>Isabel Baños</i>	18-19h <i>D. Biología</i> <i>Enrique Ayuso</i>	18-19h <i>Investigación</i> <i>Innovación</i> <i>Isabel Baños</i>	18-19h <i>D. Geología</i> <i>Fco Javier Robles</i>
19-20h <i>D. Biología</i> <i>Enrique Ayuso</i>	19-20h <i>Investigación</i> <i>Innovación</i> <i>Isabel Baños</i>	19-20h <i>D. Biología</i> <i>Enrique Ayuso</i>	19-20h <i>Investigación</i> <i>Innovación</i> <i>Isabel Baños</i>	

L13	M14	X15	J16	V17
	16-17h <i>D. Geología</i> <i>Fco Javier Robles</i>		16-17h <i>Investigación</i> <i>Innovación</i> <i>Isabel Baños</i>	16-17h <i>Investigación</i> <i>Innovación</i> <i>Isabel Baños</i>
17-18h <i>D. Biología</i> <i>Enrique Ayuso</i>	17-18h <i>D. Geología</i> <i>Fco Javier Robles</i>	17-18h <i>D. Biología</i> <i>Enrique Ayuso</i>	17-18h <i>Investigación</i> <i>Innovación</i> <i>Isabel Baños</i>	17-18h <i>Investigación</i> <i>Innovación</i> <i>Isabel Baños</i>
18-19h <i>D. Biología</i> <i>Enrique Ayuso</i>	18-19h <i>Investigación</i> <i>Innovación</i> <i>Isabel Baños</i>	18-19h <i>D. Biología</i> <i>Enrique Ayuso</i>	18-19h <i>D. Geología</i> <i>Fco Javier Robles</i>	18-19h <i>Investigación</i> <i>Innovación</i> <i>Isabel Baños</i>
19-20h <i>D. Biología</i> <i>Enrique Ayuso</i>	19-20h <i>Investigación</i> <i>Innovación</i> <i>Isabel Baños</i>	19-20h <i>D. Biología</i> <i>Enrique Ayuso</i>	19-20h <i>D. Geología</i> <i>Fco Javier Robles</i>	19-20h <i>Investigación</i> <i>Innovación</i> <i>Isabel Baños</i>

SEGUNDO PERÍODO DE PRÁCTICAS: 20 DE MARZO – 5 DE MAYO

**VACACIONES SEMANA SANTA / FIESTAS PRIMAVERA
3 DE ABRIL AL 14 DE ABRIL**

MAYO

L8	M9	X10	J11	V12
16-17h <i>Investigación</i> <i>Innovación</i> <i>Isabel Baños</i>	16-17h <i>D. Geología</i> <i>Fco Javier Robles</i>	SEMINARIO III DE PRÁCTICAS		
17-18h <i>Investigación</i> <i>Innovación</i> <i>Isabel Baños</i>	17-18h <i>D. Geología</i> <i>Fco Javier Robles</i>			
18-19h <i>D. Biología</i> <i>Enrique Ayuso</i>				
19-20h <i>D. Biología</i> <i>Enrique Ayuso</i>				

MÁSTER UNIVERSITARIO EN FORMACIÓN DEL PROFESORADO.

ESPECIALIDAD BIOSANITARIAS

HORARIO CURSO 2022-23

Del 4 de Octubre al 11 de Noviembre Bloque Genérico

Del 15 al 28 de Noviembre Período de prácticas I

Del 29 de Noviembre al 5 de Diciembre exámenes del Bloque Genérico.

1º CUATRIMESTRE BLOQUE ESPECÍFICO (12 DICIEMBRE- 26 ENERO)

2 Asignaturas: Complementos de formación

CO1 (4 ECTS): El laboratorio en ciclos formativos: calidad y control

CO2 (4 ECTS): Técnicas Básicas en Alimentación en la Formación Profesional.

1 Asignatura: Didáctica

AP1 (5 ECTS) : Ordenación de la FPE en las Familias Profesionales de Biosanitarias.

Las clases se impartirán en la Facultad de Educación (Campus de Espinardo)

Aula (por determinar)

DICIEMBRE				
Lunes 12	Martes 13	Miércoles 14	Jueves 15	Viernes16
16-17h CO2	AP1	CO1	AP1	CO1
17-18h CO2	AP1	CO1	AP1	CO1
18-19h CO1	CO2	AP1	CO2	CO2
19-20h CO1	CO2	AP1	CO2	CO2
Lunes 19	Martes 20	Miércoles 21	Jueves 22	Viernes23
16-17h CO1	CO2	CO2	AP1	CO2
17-18h CO1	CO2	CO2	AP1	CO2
18-19h CO2	AP1	CO1	CO1	AP1
19-20h CO2	AP1	CO1	CO1	AP1
ENERO				
	VACACIONES	NAVIDAD		
Lunes 9	Martes 10	Miércoles 11	Jueves 12	Viernes 13
16-17h AP1	AP1	CO1	AP1	CO2
17-18h AP1	AP1	CO1	AP1	CO2
18-19h CO1	CO2	CO2	CO1	AP1
19-20h CO1	CO2	CO2	CO1	AP1
Lunes 16	Martes 17	Miércoles 18	Jueves 19	Viernes 20
16-17h CO1	AP1	CO2	AP1	CO1
17-18h CO1	AP1	CO2	AP1	CO1
18-19h AP1	CO2	CO1	CO1	AP1
19-20h AP1	CO2	CO1	CO1	AP1
20-21h AP1				
Lunes 23	Martes 24	Miércoles 25	Jueves 26	Viernes 27
16-17h CO2	AP1	AP1	AP1	
17-18h CO2	AP1	AP1	AP1	
18-19h AP1	CO1	CO2	CO1	
19-20h AP1	CO1	CO2	CO1	
20-21h AP1				

FEBRERO				
30	31	1	2	3
EXÁMENES PRIMER CUATRIMESTRE				
<p>2º CUATRIMESTRE Bloque Específico EA2 (5 ECTS): Elementos estructurales, diseño y elaboración de materiales curriculares en la F P E de las Familias Profesionales de Biosanitarias. EA3 (5 ECTS) Desarrollo Curricular en la FPE: Sanidad. I-S (4 ECTS): Innovación Docente en la FPE Sanidad.</p>				
Lunes 6	Martes 7	Miércoles 8	Jueves 9	Viernes 10
16-17h EA3	EA3	EA3	EA3	EA3
17-18h EA3	EA3	EA3	EA3	EA3
18-19h EA3	EA3	EA3	EA3	EA3
19-20h EA3	EA3	EA3	EA3	EA3
		PRACTICAS		
13	14	15	16	17
20	21	22	23	24
		MARZO		
27	28	1	2	3
6	7	8	9	10
13	14	15	16	17
Lunes 20	Martes 21	Miércoles 22	Jueves 23	Viernes 24
16-17h EA3	EA2	I-S	EA2	
17-18h EA3	EA2	I-S	EA2	
18-19h I-S	I-S	EA2	EA3	
19-20h I-S	I-S	EA2	EA3	
Lunes 27	Martes 28	Miércoles 29	Jueves 30	Viernes 31
16-17h I-S	EA2	I-S	EA2	
17-18h I-S	EA2	I-S	EA2	
18-19h EA2	EA3	EA2	EA3	
19-20h EA2	EA3	EA2	EA3	
		ABRIL		
VACACIONES		SEMANA	SANTA	
Lunes 17	Martes 18	Miércoles 19	Jueves 20	Viernes 21
16-17h I-S	EA2	I-S	EA2	
17-18h I-S	EA2	I-S	EA2	
18-19h EA2	EA3	EA2	I-S	
18-19h EA2	EA3	EA2	I-S	
Lunes 24	Martes 25	Miércoles 26	Jueves 27	Viernes 28
16-17h EA2	EA2	I-S	EA3	
17-18h EA2	EA2	I-S	EA3	
18-19h I-S	I-S	EA2	I-S	
19-20h I-S	I-S	EA2	I-S	
MAYO				
Lunes 1	Martes 2	Miércoles 3	Jueves 4	Viernes 5
	EA3	EA2	EA3	
	EA3	EA2	EA3	
	EA3	I-S	EA2	
	EA3	I-S	EA2	

Lunes 8	Martes 9	Miércoles 10	Jueves 11	Viernes 12
16-17h EA2	EA2	EA2		
17-18h EA2	EA2	EA2		
18-19h I-S	I-S			
19-20h I-S	I-S			
15	16	17	18	19
22	23	24	25	26
PERIODO DE EXAMENES				
29	30			
JUNIO				
19	20	21	22	23
PERIODO DE EXAMENES				
26	27	28	29	30
JULIO				
3	4			

PROFESORADO POR MATERIAS:

CO1 (4361): EL LABORATORIO EN CICLOS FORMATIVOS: CALIDAD Y CONTROL

Olga Monteagudo Piqueras

María Dolores Parra Muñoz

CO2 (4363): TÉCNICAS BÁSICAS EN ALIMENTACIÓN EN LA FORMACIÓN PROFESIONAL

AP1 (4364): ORDENACIÓN DE LA FORMACIÓN PROFESIONAL ESPECÍFICA EN LAS FAMILIAS PROFESIONALES DE BIOSANITARIA

Purificación Guevara Mirete

EA2 (4365): ELEMENTOS ESTRUCTURALES, DISEÑO Y ELABORACIÓN DE MATERIALES CURRICULARES EN LA FPE DE LAS FAMILIAS PROFESIONALES DE BIOSANITARIA

Purificación Guevara Mirete

EA3 (4366) DESARROLLO CURRICULAR EN LA FPE: SANIDAD

Manuel Sánchez Morales

I-S (4368) INNOVACIÓN DOCENTE EN LA FPE: SANIDAD

Paloma Moral de Calatrava

Ana González Cuello

Evdochia adoamnei

HORARIO BLOQUE ESPECÍFICO

LENGUAS CLÁSICAS

(Curso 2022-2023)

Primer Cuatrimestre

Lugar: **Aulario de La Merced.**

Complementos para la Formación Disciplinar en Lengua y Cultura Griegas, (Código 4313; CG). (Sin asignar). 4 ECTS.

Complementos para la Formación Disciplinar en Lengua y Cultura Latinas, (Código 4314; CL). (Sin asignar). 4 ECTS.

Aprendizaje y Enseñanza de la Lengua y la Cultura Griegas en Bachillerato, (Código 4315; AG). (Prof. Dr. D. Jesús Alemán Illán). 5 ECTS.

El plazo de entrada de actas finaliza el 13 de febrero.

Prácticas I: del 15 al 28 de noviembre en IES; Seminario de Prácticas I: 14 de noviembre (Tutores UMU Facultad).

DICIEMBRE				
	Martes 6	Miércoles 7	Jueves 8	Viernes 9
				16-18 h Asignatura 4315 AG
				18-20 h Asignatura 4313 CG
Lunes 12	Martes 13	Miércoles 14	Jueves 15	Viernes 16
16-18 h Asignatura 4315 AG	16-18 h Asignatura 4315 AG	16-18 h Asignatura 4313 CG	16-18 h Asignatura 4315 AG	16-18h Asignatura 4314 CL
18-20h Asignatura 4314 CL	18-20 h Asignatura 4313 CG	18-20 h Asignatura 4314 CL	18-20 h Asignatura 4313 CG	18-20:30 h Asignatura 4315 AG
Lunes 19	Martes 20	Miércoles 21	Jueves 22	
16-18 h Asignatura 4315 AG	16-18 h Asignatura 4315 AG	16-18 h Asignatura 4313 CG	16-18 h Asignatura 4313 CG	
18-20 h Asignatura 4313 CG	18-20h Asignatura 4314 CL	18-20:30 h Asignatura 4315 AG	18-20h Asignatura 4314 CL	

VACACIONES DE NAVIDAD DEL 24 DE DICIEMBRE AL 8 DE ENERO				
ENERO				
Lunes 9	Martes 10	Miércoles 11	Jueves 12	Viernes 13
16-18 h Asignatura 4315 AG	16-18 h Asignatura 4314 CL	16-18h Asignatura 4313 CG	16-18 h Asignatura 4315 AG	16-18 h Asignatura 4314 CL
18-20 h Asignatura 4314 CL	18-20 h Asignatura 4313 CG	18-20:30 h Asignatura 4315 AG	18-20 h Asignatura 4314 CL	18-20 h Asignatura 4313 CG

Lunes 16	Martes 17	Miércoles 18	Jueves 19	Viernes 20
16-18 h Asignatura 4313 CG	16-18 h Asignatura 4315 AG	16-18 h Asignatura 4315 AG	16-18 h Asignatura 4315 AG	16-18 h Asignatura 4314 CL
18-20 h Asignatura 4314 CL	18-20 h Asignatura 4314 CL	18-20 h Asignatura 4314 CL	18-20 h Asignatura 4313 CG	18-20 h Asignatura 4313 CG
Lunes 23	Martes 24	Miércoles 25	Jueves 26	Fiesta
16-18 h Asignatura 4315 AG	16-18 h Asignatura 4313 CG	16-18 h Asignatura 4315 AG	16-18 h Asignatura 4315 AG	
18-20 h Asignatura 4314 CL	18-20:30 h Asignatura 4315 AG	18-20 h Asignatura 4313 CG	18-20 h Asignatura 4314 CL	

HORARIO BLOQUE ESPECÍFICO

LENGUAS CLÁSICAS (Curso 2022-2023)

Segundo Cuatrimestre

Lugar: **Aulario de La Merced.**

Aprendizaje y Enseñanza de la Lengua y la Cultura Latinas en la Educación Secundaria, (Código 4316; **AL**): Prof. Dr. D. Jesús Alemán Illán. 5 ECTS.

Aprendizaje y Enseñanza de la Cultura Clásica en la Educación Secundaria Obligatoria (Código 4317; **AC**): (sin asignar). 5 ECTS.

Innovación Docente e Iniciación en la Investigación Educativa en las Lenguas y la Cultura Clásicas (Código 4318, **ID**): (sin asignar). 4 ECTS.

El plazo de entrega de actas finaliza los días 16 de junio y 13 de julio.

FEBRERO				
Lunes 6	Martes 7	Miércoles 8	Jueves 9	Viernes 10
16-18 h Asignatura 4317 AC	16-18 h Asignatura 4316 AL	16-18 h Asignatura 4316 AL	16-18 h Asignatura 4318 ID	16-18 h Asignatura 4317 AC
18-20 h Asignatura 4316 AL	18-20 h Asignatura 4318 ID	18-20 h Asignatura 4318 ID	18-20 h Asignatura 4317 AC	
Lunes 13	Martes 14	Miércoles 15	Jueves 16	Viernes 17
16-18 h Asignatura 4318 ID	16-18 h Asignatura 4316 AL	16-18 h Asignatura 4317 AC	16-18 h Asignatura 4318 ID	16-18 h Asignatura 4316 AL
18-20 h Asignatura 4316 AL	18-20 h Asignatura 4317 AC	18-20 h Asignatura 4318 ID	18-20 h Asignatura 4317 AC	
Lunes 20	Martes 21	Miércoles 22	Jueves 23	Viernes 24
16-18 h Asignatura 4317 AC	16-18 h Asignatura 4316 AL	16-18 h Asignatura 4316 AL	16-18 h Asignatura 4318 ID	

18-20 h Asignatura 4316 AL	18-20 h Asignatura 4317 AC	18-20 h Asignatura 4318 ID	18-20 h Asignatura 4317 AC	
Lunes 27	Martes 28			
16-18 h Asignatura 4316 AL	16-18 h Asignatura 4318 ID			
18-20 h Asignatura 4317 AC	18-20 h Asignatura 4317 AC			
MARZO				
		Miércoles 1	Jueves 2	Viernes 3
		16-18 h Asignatura 4316 AL	16-18 h Asignatura 4318 ID	16-18 h Asignatura 4317 AC
		18-20 h Asignatura 4318 ID	18-20 h Asignatura 4316 AL	
Lunes 6	Martes 7	Miércoles 8	Jueves 9	Viernes 10
	16-18 h Asignatura 4316 AL	16-18 h Asignatura 4316 AL	16-18 h Asignatura 4318 ID	
	18-20 h Asignatura 4317 AC	18-20 h Asignatura 4318 ID	18-20 h Asignatura 4317 AC	
Lunes 13	Martes 14	Miércoles 15	Jueves 16	Viernes 17
	16-18 h Asignatura 4316 AL	16-18 h Asignatura 4316 AL	16-18 h Asignatura 4318 ID	
	18-20 h Asignatura 4317 AC	18-20 h Asignatura 4317 AC	18-20 h Asignatura 4317 AC	

VACACIONES DE SEMANA SANTA Y FIESTAS DE PRIMAVERA DEL 3 AL 16 DE ABRIL

PRÁCTICAS II: DEL 20 DE MARZO AL 5 DE MAYO

MAYO				
Lunes 8	Martes 9	Miércoles 10	Jueves 11	Viernes 12
	16-18 h Asignatura 4316 AL	16-18 h Asignatura 4316 AL	16-18 h Asignatura 4316 AL	
	18-20 h Asignatura 4317 AC	18-20 h Asignatura 4317 AC	18-20 h Asignatura 4318 ID	



HORARIO ESPECIALIDAD: DIBUJO, EDUCACIÓN ARTÍSTICA, E IMAGEN

CURSO 2022-2023

1.º CUATRIMESTRE

PRESENTACIÓN DEL MÁSTER: 3 de octubre, 16:30 h., Aula Dibujo III

Bloque Específico: del de de al de de 202.

Prácticas de Enseñanza I: del 15 al 29 de noviembre. (**Día 14** noviembre **Seminario I** a las 16:00h.)

DICIEMBRE 2021

Horas	5	6	7	8	9
16:00 a 19:00			4256 Dibujo Técnico 4257 Técnicas	4255 Historia	4258 Didáctica
Horas	12	13	14	15	16
16:00 a 19:00	4258 Didáctica	4256 Dibujo Técnico 4257 Técnicas	4255 Historia	4255 Historia	4256 Dibujo Técnico 4257 Técnicas
Horas	19	20	21	22	23
16:00 a 19:00	4256 Dibujo Técnico 4257 Técnicas	4255 Historia	4258 Didáctica	4258 Didáctica	

ENERO 2022

Horas	9	10	11	12	13
16:00 a 19:00	4256 Dibujo Técnico 4257 Técnicas	4256 Dibujo Técnico 4257 Técnicas	4255 Historia	4258 Didáctica	4258 Didáctica
19:00 a 21:00	4258 Didáctica	4258 Didáctica		4255 Historia	4255 Historia
Horas	16	17	18	19	20
16:00 a 19:00	4256 Dibujo Técnico 4257 Técnicas	4256 Dibujo Técnico 4257 Técnicas	4255 Historia	4258 Didáctica	4258 Didáctica
19:00 a 21:00	4258 Didáctica	4258 Didáctica	4256 Dibujo Técnico 4257 Técnicas	4255 Historia	
Horas	23	24	25	26	27
16:00 a 19:00	4255 Historia	4255 Historia	4258 Didáctica	4258 Didáctica	



19:00 a 21:00		4256 Dibujo Técnico 4257 Técnicas	4256 Dibujo Técnico 4257 Técnicas		
---------------------	--	--------------------------------------	--------------------------------------	--	--

Periodo de exámenes febrero bloque específico: del 30 de enero al 3 de febrero.

2.º CUATRIMESTRE
Bloque Específico: del 6 de febrero al 12 de mayo.

FEBRERO					
Horas	6	7	8	9	10
16:00 a 19:00	4261 Investigación	4259 Planificación	4259 Planificación	4260 TIC	4260 TIC
Horas	13	14	15	16	17
16:00 a 19:00	4261 Investigación	4260 TIC	4260 TIC	4259 Planificación	4259 Planificación
Horas	20	21	22	23	24
16:00 a 19:00	4260 TIC	4260 TIC	4259 Planificación	4259 Planificación	4261 Investigación
Horas	27				
16:00 a 19:00	4261 Investigación				

MARZO					
Horas		28	1	2	3
16:00 a 19:00		4260 TIC	4260 TIC	4259 Planificación	4259 Planificación
Horas	6	7	8	9	10
16:00 a 19:00	4261 Investigación	4261 Investigación	4260 TIC	4260 TIC	4259 Planificación
Horas	13	14	15	16	17
16:00 a 19:00	4259 Planificación	4261 Investigación	4261 Investigación	4260 TIC	4260 TIC
Horas	20	21	22	23	24
16:00 a 19:00	4259 Planificación	4261 Investigación	4261 Investigación		

Prácticas de Enseñanza II: del 20 de marzo al 5 de mayo. (Día. , Seminario II, 16:30h.)
Vacaciones: del 4 de abril al 16 de abril



MAYO					
Horas	8	9	10	11	12
16:00 a 19:00	16:00 a 18:00 4260 TIC	4259 Planificación		16:00 a 18:00 4259 Planificación	

Periodo de exámenes junio: del 15 de mayo al 30 de mayo.

Periodo de exámenes julio: del 19 de junio al 4 de julio.



Especialidad de Educación Física (curso 2022-2023)

**Aula: Aula . . - Aulario GINER DE LOS RÍOS
(CAMPUS DE ESPINARDO)**

Asignatura Primer cuatrimestre

Materia	Asignatura	Carga docente (ECTS)
Aprendizaje y enseñanza de la materia I	Metodología para la enseñanza de la Educación Física (5 ECTS)	4
Complemento de formación I	Valor social (4 ECTS)	3,20
Complemento de formación II	Educación Física y Sistema Educativo (4 ECTS)	3,20

Asignatura Segundo cuatrimestre

Materia	Asignatura	ECTS
Aprendizaje y enseñanza de la materia II	Programación de la enseñanza de la Educación Física (5 ECTS)	4
Innovación docente e iniciación a la investigación educativa	Innovación docente e iniciación a la investigación educativa en Educación Física (4 ECTS)	3,20
Aprendizaje y enseñanza de la materia III	Evaluación y recursos en Educación Física (5 ECTS)	4

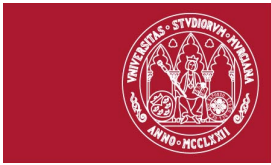

PRIMER CUATRIMESTRE

SEMANA del 5 al 9 de diciembre de 2022					
Franja horaria	Lunes	Martes	Miércoles	Jueves	Viernes
	5	6	7	8	9
16-17h	<i>Fin periodo exámenes bloque genérico</i>				
17-18h					
18-19h					
19-20h					
20-21h					

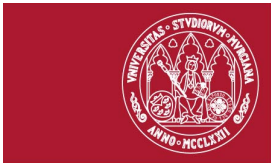

SEMANA Del 12 al 16 de diciembre de 2022					
Franja horaria	Lunes	Martes	Miércoles	Jueves	Viernes
	12	13	14	15	16
16-17h	VALOR SOCIAL DE LA E.F.	METODOLOGÍA DE LA E.F.	METODOLOGÍA DE LA E.F.	VALOR SOCIAL DE LA E.F.	
17-18h	VALOR SOCIAL DE LA E.F.	METODOLOGÍA DE LA E.F.	METODOLOGÍA DE LA E.F.	VALOR SOCIAL DE LA E.F.	
18-19h	VALOR SOCIAL DE LA E.F.	E.F. Y SISTEMA EDUCATIVO	METODOLOGÍA DE LA E.F.	VALOR SOCIAL DE LA E.F.	
19-20h	VALOR SOCIAL DE LA E.F.	E.F. Y SISTEMA EDUCATIVO	VALOR SOCIAL DE LA E.F.		
20-21h	VALOR SOCIAL DE LA E.F.	E. F. Y SISTEMA EDUCATIVO	VALOR SOCIAL DE LA E.F.		



SEMANA Del 19al 23 de diciembre de 2022					
Franja horaria	Lunes	Martes	Miércoles	Jueves	Viernes
	19	20	21	22	23
16-17h	E.F. Y SISTEMA EDUCATIVO	VALOR SOCIAL DE LA E.F.	E.F. Y SISTEMA EDUCATIVO	E.F. Y SISTEMA EDUCATIVO	
17-18h	E.F. Y SISTEMA EDUCATIVO	VALOR SOCIAL DE LA E.F.	E.F. Y SISTEMA EDUCATIVO	E.F. Y SISTEMA EDUCATIVO	
18-19h	E.F. Y SISTEMA EDUCATIVO	VALOR SOCIAL DE LA E.F.	METODOLOGÍA DE LA E.F.	E.F. Y SISTEMA EDUCATIVO	
19-20h	METODOLOGÍA DE LA E.F.	E.F. Y SISTEMA EDUCATIVO	METODOLOGÍA DE LA E.F.	METODOLOGÍA DE LA E.F.	
20-21h	METODOLOGÍA DE LA E.F.	E.F. Y SISTEMA EDUCATIVO	METODOLOGÍA DE LA E.F.	METODOLOGÍA DE LA E.F.	

Vacaciones de navidad
24 diciembre de 2022 al 6 de enero 2023 (ambos inclusive)

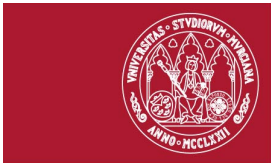

SEMANA Del 9 al 13 de enero de 2023					
Franja horaria	Lunes	Martes	Miércoles	Jueves	Viernes
	9	10	11	12	13
16-17h	METODOLOGÍA DE LA E.F.	METODOLOGÍA DE LA E.F.	METODOLOGÍA DE LA E.F.	METODOLOGÍA DE LA E.F.	
17-18h	METODOLOGÍA DE LA E.F.	METODOLOGÍA DE LA E.F.	METODOLOGÍA DE LA E.F.	METODOLOGÍA DE LA E.F.	
18-19h	METODOLOGÍA DE LA E.F.	E.F. Y SISTEMA EDUCATIVO	VALOR SOCIAL DE LA E.F.	METODOLOGÍA DE LA E.F.	
19-20h	VALOR SOCIAL DE LA E.F.	E.F. Y SISTEMA EDUCATIVO	VALOR SOCIAL DE LA E.F.	VALOR SOCIAL DE LA E.F.	
20-21h	VALOR SOCIAL DE LA E.F.	E.F. Y SISTEMA EDUCATIVO	VALOR SOCIAL DE LA E.F.	VALOR SOCIAL DE LA E.F.	

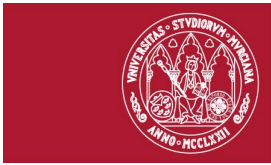

SEMANA Del 16 al 20 de enero de 2023					
Franja horaria	Lunes	Martes	Miércoles	Jueves	Viernes
	16	17	18	19	20
16-17h	E.F. Y SISTEMA EDUCATIVO	VALOR SOCIAL DE LA E.F.	METODOLOGÍA DE LA E.F.	E.F. Y SISTEMA EDUCATIVO	
17-18h	E.F. Y SISTEMA EDUCATIVO	VALOR SOCIAL DE LA E.F.	METODOLOGÍA DE LA E.F.	E.F. Y SISTEMA EDUCATIVO	
18-19h	E.F. Y SISTEMA EDUCATIVO	VALOR SOCIAL DE LA E.F.	E.F. Y SISTEMA EDUCATIVO	E.F. Y SISTEMA EDUCATIVO	
19-20h	METODOLOGÍA DE LA E.F.	METODOLOGÍA DE LA E.F.	E.F. Y SISTEMA EDUCATIVO	METODOLOGÍA DE LA E.F.	
20-21h	METODOLOGÍA DE LA E.F.	METODOLOGÍA DE LA E.F.	E.F. Y SISTEMA EDUCATIVO	METODOLOGÍA DE LA E.F.	

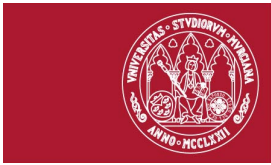

SEMANA Del 23 al 27 de enero de 2023					
Franja horaria	Lunes	Martes	Miércoles	Jueves	Viernes
	23	24	25	26	27
16-17h	E.F. Y SISTEMA EDUCATIVO	METODOLOGÍA DE LA E.F.	METODOLOGÍA DE LA E.F.	METODOLOGÍA DE LA E.F.	
17-18h	E.F. Y SISTEMA EDUCATIVO	METODOLOGÍA DE LA E.F.	METODOLOGÍA DE LA E.F.	METODOLOGÍA DE LA E.F.	
18-19h	E.F. Y SISTEMA EDUCATIVO	METODOLOGÍA DE LA E.F.	METODOLOGÍA DE LA E.F.	VALOR SOCIAL DE LA E.F.	
19-20h	VALOR SOCIAL DE LA E.F.	E.F. Y SISTEMA EDUCATIVO	VALOR SOCIAL DE LA E.F.	VALOR SOCIAL DE LA E.F.	
20-21h	VALOR SOCIAL DE LA E.F.	E.F. Y SISTEMA EDUCATIVO	VALOR SOCIAL DE LA E.F.	VALOR SOCIAL DE LA E.F.	

EXÁMENES FEBRERO

Exámenes asignaturas del bloque específico del primer cuatrimestre:

Desde el 30 de enero al 4 de febrero de 2023



SEGUNDO CUATRIMESTRE

SEMANA Del 6 al 10 de febrero de 2023					
Franja horaria	Lunes	Martes	Miércoles	Jueves	Viernes
	6	7	8	9	10
16-17h	INNOVACIÓN DOCENTE E INICIACIÓN A LA INVESTIGACIÓN EDUCATIVA EN E.F.	PROGRAMACIÓN DE LA ENSEÑANZA DE LA E.F.	INNOVACIÓN DOCENTE E INICIACIÓN A LA INVESTIGACIÓN EDUCATIVA EN E.F.	EVALUACIÓN Y RECURSOS EN LA ENSEÑANZA DE LA E.F.	
17-18h	INNOVACIÓN DOCENTE E INICIACIÓN A LA INVESTIGACIÓN EDUCATIVA EN E.F.	PROGRAMACIÓN DE LA ENSEÑANZA DE LA E.F.	INNOVACIÓN DOCENTE E INICIACIÓN A LA INVESTIGACIÓN EDUCATIVA EN E.F.	EVALUACIÓN Y RECURSOS EN LA ENSEÑANZA DE LA E.F.	
18-19h	INNOVACIÓN DOCENTE E INICIACIÓN A LA INVESTIGACIÓN EDUCATIVA EN E.F.	INNOVACIÓN DOCENTE E INICIACIÓN A LA INVESTIGACIÓN EDUCATIVA EN E.F.	PROGRAMACIÓN DE LA ENSEÑANZA DE LA E.F.	EVALUACIÓN Y RECURSOS EN LA ENSEÑANZA DE LA E.F.	
19-20h	EVALUACIÓN Y RECURSOS EN LA ENSEÑANZA DE LA E.F.	INNOVACIÓN DOCENTE E INICIACIÓN A LA INVESTIGACIÓN EDUCATIVA EN E.F.	PROGRAMACIÓN DE LA ENSEÑANZA DE LA E.F.	PROGRAMACIÓN DE LA ENSEÑANZA DE LA E.F.	
20-21h	EVALUACIÓN Y RECURSOS EN LA ENSEÑANZA DE LA E.F.	INNOVACIÓN DOCENTE E INICIACIÓN A LA INVESTIGACIÓN EDUCATIVA EN E.F.	PROGRAMACIÓN DE LA ENSEÑANZA DE LA E.F.	PROGRAMACIÓN DE LA ENSEÑANZA DE LA E.F.	



SEMANA Del 13 al 17 de febrero de 2023					
Franja horaria	Lunes	Martes	Miércoles	Jueves	Viernes
	13	14	15	16	17
16-17h	INNOVACIÓN DOCENTE E INICIACIÓN A LA INVESTIGACIÓN EDUCATIVA EN E.F.	INNOVACIÓN DOCENTE E INICIACIÓN A LA INVESTIGACIÓN EDUCATIVA EN E.F.	PROGRAMACIÓN DE LA ENSEÑANZA DE LA E.F.	PROGRAMACIÓN DE LA ENSEÑANZA DE LA E.F.	
17-18h	INNOVACIÓN DOCENTE E INICIACIÓN A LA INVESTIGACIÓN EDUCATIVA EN E.F.	INNOVACIÓN DOCENTE E INICIACIÓN A LA INVESTIGACIÓN EDUCATIVA EN E.F.	PROGRAMACIÓN DE LA ENSEÑANZA DE LA E.F.	PROGRAMACIÓN DE LA ENSEÑANZA DE LA E.F.	
18-19h	INNOVACIÓN DOCENTE E INICIACIÓN A LA INVESTIGACIÓN EDUCATIVA EN E.F.	INNOVACIÓN DOCENTE E INICIACIÓN A LA INVESTIGACIÓN EDUCATIVA EN E.F.	PROGRAMACIÓN DE LA ENSEÑANZA DE LA E.F.	EVALUACIÓN Y RECURSOS EN LA ENSEÑANZA DE LA E.F.	
19-20h	EVALUACIÓN Y RECURSOS EN LA ENSEÑANZA DE LA E.F.	PROGRAMACIÓN DE LA ENSEÑANZA DE LA E.F.	EVALUACIÓN Y RECURSOS EN LA ENSEÑANZA DE LA E.F.	EVALUACIÓN Y RECURSOS EN LA ENSEÑANZA DE LA E.F.	
20-21h	EVALUACIÓN Y RECURSOS EN LA ENSEÑANZA DE LA E.F.	PROGRAMACIÓN DE LA ENSEÑANZA DE LA E.F.	EVALUACIÓN Y RECURSOS EN LA ENSEÑANZA DE LA E.F.	EVALUACIÓN Y RECURSOS EN LA ENSEÑANZA DE LA E.F.	



SEMANA Del 20 al 24 de febrero de 2023					
Franja horaria	Lunes	Martes	Miércoles	Jueves	Viernes
	20	21	22	23	24
16-17h	INNOVACIÓN DOCENTE E INICIACIÓN A LA INVESTIGACIÓN EDUCATIVA EN E.F.	EVALUACIÓN Y RECURSOS EN LA ENSEÑANZA DE LA E.F.	INNOVACIÓN DOCENTE E INICIACIÓN A LA INVESTIGACIÓN EDUCATIVA EN E.F.	PROGRAMACIÓN DE LA ENSEÑANZA DE LA E.F.	
17-18h	INNOVACIÓN DOCENTE E INICIACIÓN A LA INVESTIGACIÓN EDUCATIVA EN E.F.	EVALUACIÓN Y RECURSOS EN LA ENSEÑANZA DE LA E.F.	INNOVACIÓN DOCENTE E INICIACIÓN A LA INVESTIGACIÓN EDUCATIVA EN E.F.	PROGRAMACIÓN DE LA ENSEÑANZA DE LA E.F.	
18-19h	EVALUACIÓN Y RECURSOS EN LA ENSEÑANZA DE LA E.F.	EVALUACIÓN Y RECURSOS EN LA ENSEÑANZA DE LA E.F.	PROGRAMACIÓN DE LA ENSEÑANZA DE LA E.F.	PROGRAMACIÓN DE LA ENSEÑANZA DE LA E.F.	
19-20h	EVALUACIÓN Y RECURSOS EN LA ENSEÑANZA DE LA E.F.	PROGRAMACIÓN DE LA ENSEÑANZA DE LA E.F.	PROGRAMACIÓN DE LA ENSEÑANZA DE LA E.F.	EVALUACIÓN Y RECURSOS EN LA ENSEÑANZA DE LA E.F.	
20-21h	EVALUACIÓN Y RECURSOS EN LA ENSEÑANZA DE LA E.F.	PROGRAMACIÓN DE LA ENSEÑANZA DE LA E.F.	PROGRAMACIÓN DE LA ENSEÑANZA DE LA E.F.	EVALUACIÓN Y RECURSOS EN LA ENSEÑANZA DE LA E.F.	



SEMANA Del 27 al 3 de marzo de 2023					
Franja horaria	Lunes	Martes	Miércoles	Jueves	Viernes
	27	28	1	2	3
16-17h	EVALUACIÓN Y RECURSOS EN LA ENSEÑANZA DE LA E.F.	PROGRAMACIÓN DE LA ENSEÑANZA DE LA E.F.	PROGRAMACIÓN DE LA ENSEÑANZA DE LA E.F.	PROGRAMACIÓN DE LA ENSEÑANZA DE LA E.F.	
17-18h	EVALUACIÓN Y RECURSOS EN LA ENSEÑANZA DE LA E.F.	PROGRAMACIÓN DE LA ENSEÑANZA DE LA E.F.	PROGRAMACIÓN DE LA ENSEÑANZA DE LA E.F.	PROGRAMACIÓN DE LA ENSEÑANZA DE LA E.F.	
18-19h	EVALUACIÓN Y RECURSOS EN LA ENSEÑANZA DE LA E.F.	PROGRAMACIÓN DE LA ENSEÑANZA DE LA E.F.	PROGRAMACIÓN DE LA ENSEÑANZA DE LA E.F.	EVALUACIÓN Y RECURSOS EN LA ENSEÑANZA DE LA E.F.	
19-20h	INNOVACIÓN DOCENTE E INICIACIÓN A LA INVESTIGACIÓN EDUCATIVA EN E.F.	INNOVACIÓN DOCENTE E INICIACIÓN A LA INVESTIGACIÓN EDUCATIVA EN E.F.	EVALUACIÓN Y RECURSOS EN LA ENSEÑANZA DE LA E.F.	EVALUACIÓN Y RECURSOS EN LA ENSEÑANZA DE LA E.F.	
20-21h	INNOVACIÓN DOCENTE E INICIACIÓN A LA INVESTIGACIÓN EDUCATIVA EN E.F.	INNOVACIÓN DOCENTE E INICIACIÓN A LA INVESTIGACIÓN EDUCATIVA EN E.F.	EVALUACIÓN Y RECURSOS EN LA ENSEÑANZA DE LA E.F.	EVALUACIÓN Y RECURSOS EN LA ENSEÑANZA DE LA E.F.	



SEMANA Del 6 al 10 de marzo de 2023					
Franja horaria	Lunes	Martes	Miércoles	Jueves	Viernes
	6	7	8	9	10
16-17h	INNOVACIÓN DOCENTE E INICIACIÓN A LA INVESTIGACIÓN EDUCATIVA EN E.F.	PROGRAMACIÓN DE LA ENSEÑANZA DE LA E.F.	PROGRAMACIÓN DE LA ENSEÑANZA DE LA E.F.	EVALUACIÓN Y RECURSOS EN LA ENSEÑANZA DE LA E.F.	
17-18h	INNOVACIÓN DOCENTE E INICIACIÓN A LA INVESTIGACIÓN EDUCATIVA EN E.F.	PROGRAMACIÓN DE LA ENSEÑANZA DE LA E.F.	PROGRAMACIÓN DE LA ENSEÑANZA DE LA E.F.	EVALUACIÓN Y RECURSOS EN LA ENSEÑANZA DE LA E.F.	
18-19h	INNOVACIÓN DOCENTE E INICIACIÓN A LA INVESTIGACIÓN EDUCATIVA EN E.F.	PROGRAMACIÓN DE LA ENSEÑANZA DE LA E.F.	PROGRAMACIÓN DE LA ENSEÑANZA DE LA E.F.	EVALUACIÓN Y RECURSOS EN LA ENSEÑANZA DE LA E.F.	
19-20h	PROGRAMACIÓN DE LA ENSEÑANZA DE LA E.F.	INNOVACIÓN DOCENTE E INICIACIÓN A LA INVESTIGACIÓN EDUCATIVA EN E.F.	EVALUACIÓN Y RECURSOS EN LA ENSEÑANZA DE LA E.F.		
20-21h	PROGRAMACIÓN DE LA ENSEÑANZA DE LA E.F.	INNOVACIÓN DOCENTE E INICIACIÓN A LA INVESTIGACIÓN EDUCATIVA EN E.F.	EVALUACIÓN Y RECURSOS EN LA ENSEÑANZA DE LA E.F.		



SEMANA Del 13 al 17 de marzo de 2023					
Franja horaria	Lunes	Martes	Miércoles	Jueves	Viernes
	13	14	15	16	17
16-17h	INNOVACIÓN DOCENTE E INICIACIÓN A LA INVESTIGACIÓN EDUCATIVA EN E.F.	EVALUACIÓN Y RECURSOS EN LA ENSEÑANZA DE LA E.F.			
17-18h	INNOVACIÓN DOCENTE E INICIACIÓN A LA INVESTIGACIÓN EDUCATIVA EN E.F.	EVALUACIÓN Y RECURSOS EN LA ENSEÑANZA DE LA E.F.			
18-19h	INNOVACIÓN DOCENTE E INICIACIÓN A LA INVESTIGACIÓN EDUCATIVA EN E.F.	EVALUACIÓN Y RECURSOS EN LA ENSEÑANZA DE LA E.F.			
19-20h	EVALUACIÓN Y RECURSOS EN LA ENSEÑANZA DE LA E.F.				
20-21h	EVALUACIÓN Y RECURSOS EN LA ENSEÑANZA DE LA E.F.				

Especialidad Física y Química. Curso 2022-23

Primer cuatrimestre: Bloque específico (6 semanas: 7 dic-26 ene)

32% Presencialidad (1ECTS=8h)

3 asignaturas Complementos (4 ECTS): 32 horas = 30 h clase + 2 h examen

CO1= Enseñanza práctica Física: 15 sesiones (2h). Aula: Laboratorio Mecánica. Facultad Químicas.

CO2 = Enseñanza práctica Química: 15 sesiones (2h). Aula: Laboratorio Prácticas Química Inorgánica. Planta Baja. Facultad Químicas.

CO3= F y Q mundo contemporáneo: 15 sesiones (2h). Aula: Sala Multiusos. Facultad Químicas.

1 asignatura Didáctica Ciencias (5 ECTS): 40 horas = 38 h clase + 2 h examen

EA1= E/A Ciencias FyQ: 4 sesiones (2h) + 10 sesiones (3h). Aula Taller de Didáctica I. Departamento de Didáctica de las Ciencias Experimentales. Facultad de Educación.

OCTUBRE y NOVIEMBRE					
Bloque materias comunes (15 ECTS)					
NOVIEMBRE (Bloque genérico y Prácticas de Enseñanza I)					
14	15	16	17	18	
1º Seminario Prácticas Enseñanza I (17-19h)	Prácticas Enseñanza I (15-28 noviembre)				
21	22	23	24	25	
Prácticas Enseñanza I (15-28 noviembre)					
28	29	30			
Prácticas Enseñanza I (15-28 noviembre)					
Exámenes asignaturas primer cuatrimestre: Bloque genérico (29 noviembre – 5 diciembre)					
DICIEMBRE (Especialidad FyQ)					
	5	6	7	8	9
15 h	Exámenes 1C: (29/11-5/12)	Festivo		Festivo	
16 h			CO3		
17 h			CO3		
18 h			EA1		
19 h			EA1		
20 h					

	12	13	14	15	16
15 h	CO1		CO1		CO1
16 h	CO1	EA1	CO1	EA1	CO1
17 h	CO2	EA1	CO2	EA1	CO2
18 h	CO2	EA1	CO2	EA1	CO2
19 h		EA1	CO3	EA1	CO3
20 h			CO3		CO3
	19	20	21	22	23
15 h	CO1		CO1		CO1
16 h	CO1	EA1	CO1	EA1	CO1
17 h	CO2	EA1	CO2	EA1	CO3
18 h	CO2	EA1	CO2	EA1	CO3
19 h	CO3	EA1	CO3	EA1	CO2
20 h	CO3		CO3		CO2
ENERO					
	9	10	11	12	13
15 h	CO1		CO1	CO1	
16 h	CO1	EA1	CO1	CO1	EA1
17 h	CO2	EA1	CO2	CO2	EA1
18 h	CO2	EA1	CO2	CO2	EA1
19 h	CO3	EA1	CO3	CO3	EA1
20 h	CO3		CO3	CO3	
	16	17	18	19	20
15 h	CO1		CO1	CO1	
16 h	CO1	EA1	CO1	CO1	EA1
17 h	CO3	EA1	CO3	CO3	EA1
18 h	CO3	EA1	CO3	CO3	EA1
19 h	CO2	EA1	CO2	CO2	EA1
20 h	CO2		CO2	CO2	
	23	24	25	26	27
15 h	CO1		CO1	CO1	Festivo
16 h	CO1	EA1	CO1	CO1	
17 h	CO3	EA1	CO3	CO3	
18 h	CO3	EA1	CO3	CO3	
19 h	CO2	EA1	CO2	CO2	
20 h	CO2		CO2	CO2	
Exámenes asignaturas primer cuatrimestre: Especialidad FyQ (30 de enero a 3 de febrero)					

2º cuatrimestre: Especialidad FyQ (6 Febrero – 12 Mayo)

32% Presencialidad (1ECTS=8h)

1 asignatura: Investigación e innovación en Didáctica de la FyQ (4 ECTS: 32 horas) = 30 h clase [15 sesiones (2 h)] + 2 h examen

2 asignaturas: Didáctica Física / Didáctica Química (5 ECTS: 40 horas) = 38 h clase [19 sesiones (2 h)] + 2 h examen

Aula Taller de Didáctica I. Departamento de Didáctica de las Ciencias Experimentales. Facultad de Educación.

Especialidad FyQ (14 ECTS) Prácticas de Enseñanza II (10 ECTS: 5 semanas) y Trabajo Fin de Máster (6 ECTS)				
FEBRERO				
6	7	8	9	10
Didáctica de la Química De 16 a 18h	Didáctica de la Química De 16 a 18h	Inves. e Innov. F y Q De 16 a 18h	Inves. e Innov. F y Q De 16 a 19 h	
Didáctica de la Química De 18 a 20h	Didáctica de la Física De 18 a 20h	Didáctica de la Física De 18 a 20h	Didáctica de la Física De 18 a 20h	
13	14	15	16	17
Didáctica de la Química De 16 a 18h	Didáctica de la Química De 16 a 18h	Inves. e Innov. F y Q De 16 a 18h	Inves. e Innov. F y Q De 16 a 19 h	
Didáctica de la Química De 18 a 20h	Didáctica de la Física De 18 a 20h	Didáctica de la Física De 18 a 20h	Didáctica de la Física De 18 a 20h	
20	21	22	23	24
Didáctica de la Química De 16 a 18h	Didáctica de la Química De 16 a 18h	Inves. e Innov. F y Q De 16 a 18h	Inves. e Innov. F y Q De 16 a 19 h	
Didáctica de la Química De 18 a 20h	Didáctica de la Física De 18 a 20h	Didáctica de la Física De 18 a 20h	Didáctica de la Física De 18 a 20h	
27	28			
Didáctica de la Química De 16 a 18h	Didáctica de la Química De 16 a 18h			

Didáctica de la Química De 18 a 20h	Didáctica de la Física De 18 a 20h			
MARZO				
		1	2	3
		Inves. e Innov. F y Q De 16 a 18h	Inves. e Innov. F y Q De 16 a 19 h	
		Didáctica de la Física De 18 a 20h	Didáctica de la Física De 18 a 20h	
6	7	8	9	10
Didáctica de la Química De 16 a 18h	Didáctica de la Química De 16 a 18h	Inves. e Innov. F y Q De 16 a 18h	Inves. e Innov. F y Q De 16 a 19 h	
Didáctica de la Química De 18 a 20h	Didáctica de la Física De 18 a 20h	Didáctica de la Física De 18 a 20h	Didáctica de la Física De 18 a 20h	
13	14	15	16	17
Didáctica de la Química De 16 a 18h	Didáctica de la Química De 16 a 18h	Inves. e Innov. F y Q De 16 a 18h	Inves. e Innov. F y Q De 16 a 19 h	Didáctica de la Química De 16 a 18h
Didáctica de la Química De 18 a 20h	Didáctica de la Física De 18 a 20h	Didáctica de la Física De 18 a 20h	Didáctica de la Física De 18 a 20h	
20	21	22	23	24
Prácticas Enseñanza II: Del 20 de marzo al 5 de mayo				
27	28	29	30	31
Prácticas Enseñanza II: Del 20 de marzo al 5 de mayo				
ABRIL				
Del 3 al 14 de ABRIL: SEMANA SANTA Y FIESTAS PRIMAVERA				
17	18	19	20	21
Prácticas Enseñanza II: Del 20 de marzo al 5 de mayo				

MAYO				
1	2	3	4	5
Festivo	Prácticas Enseñanza II: Del 20 de marzo al 5 de mayo			
8	9	10	11	12
Inves. e Innov. F y Q De 16 a 18h	Inves. e Innov. F y Q De 16 a 18h			
Didáctica de la Física De 18 a 20h	Inves. e Innov. F y Q De 16 a 18h			
MAYO (Exámenes)				
Del 15 al 30 de mayo: Exámenes asignaturas segundo cuatrimestre (1ª convocatoria) + 1º cuatrimestre (2ª convocatoria)				
JUNIO (Exámenes)				
Exámenes 3ª convocatoria: del 19 de junio al 4 de julio				
Trabajo Fin Máster (fechas por determinar)				

**MÁSTER EN FORMACIÓN DEL PROFESORADO EN EDUCACIÓN SECUNDARIA
OBLIGATORIA Y BACHILLERATO, FORMACIÓN PROFESIONAL, ENSEÑANZAS DE
IDIOMAS Y ENSEÑANZAS ARTÍSTICAS
(Curso 2022-2023)**

CALENDARIO Y HORARIO DE LA ESPECIALIDAD DE FILOSOFÍA

Cuatrimestre 1º

	Lunes	Martes	Miércoles	Jueves	Viernes
Diciembre	12	13	14	15	16
	16-21 hs F/EFP	16-18.30 hs HF	16-18.30 hs HF	16-19 hs FT	16-21 hs F/EFP
		18.30-21 hs FT	18.30-21 hs FT		
	19	20	21	22	23
	16-21 hs F/EFP	16-19 hs HF	16-18.30 hs HF	16-19 hs FT	
		19-21 hs FT	18.30-21 hs FT		
Enero	9	10	11	12	13
	16-21 hs F/EFP	16-19 hs HF	16-18.30 hs HF	16-19 hs FT	17-20 hs HF
		19-21 hs FT	18.30-21 hs FT		
	16	17	18	19	20
	16-21 hs F/EFP	16-19 hs HF	16-18.30 hs HF	16-19 hs FT	
		19-21 hs FT	18.30-21 hs FT		
	23	24	25	26	27
	16-21 hs F/EFP	16-19 hs HF	16-18.30 hs HF	16-19 hs FT	
		19-21 hs FT	18.30-21 hs FT		

F: Filosofía (optativa).

EFP: Ética y Filosofía Política (optativa).

HF: Historia de la Filosofía.

FT: La Filosofía en sus textos.

Las clases se impartirán en la Facultad de Filosofía, Edif. Luis Vives, planta –1, aula 0.4, excepto “Filosofía”, que se impartirá en el aula 0.3.

Cuatrimestre 2º

	Lunes	Martes	Miércoles	Jueves	Viernes	
Febrero	6	7	8	9	10	
	16-20 hs PEP	16-18 hs PEP	16-18 hs DDF	16-20 hs IDI		
		18-20 hs DDF	18-20 hs DDF			
	13	14	15	16	17	
	16-20 hs PEP	16-18 hs PEP	16-18 hs DDF	16-20 hs IDI		
		18-20 hs DDF	18-20 hs DDF			
	20	21	22	23	24	
	16-21 hs PEP	16-18 hs PEP	16-18 hs DDF	16-21 hs IDI		
		18-20 hs DDF	18-20 hs DDF			
	Marzo	27	28	1	2	3
		16-21 hs PEP	16-18 hs PEP	16-18 hs DDF	16-21 hs IDI	16-18 hs DDF
			18-20 hs DDF	18-20 DDF		
6		7	8	9	10	
16-21 hs PEP		16-18 hs PEP	16-18 hs DDF	16-21 hs IDI		
		18-20 hs DDF	18-20 hs DDF			
13	14	15	16	17		
16-21 hs PEP	16-18 hs PEP	16-18 IDI	16-21 hs IDI			
	18-21 hs DDF	18-21 hs DDF				

PEP: Problemas éticos y políticos: análisis de alternativas

IDI: Innovación docente e investigación en la enseñanza de la Filosofía

DDF: Disertaciones y debates filosóficos

Las clases se impartirán en la Facultad de Filosofía, Edif. Luis Vives, planta –1, aula 0.4.



CALENDARIO DEL CURSO 2022-2023 ESPECIALIDAD DE FRANCÉS

PRESENTACIÓN DEL MÁSTER: lunes 3 de octubre, 16 h, aula
(Dpto. Didáctica Lengua y Literatura, Facultad de Educación)

DOCENCIA 1.er CUATRIMESTRE

- **3 asignaturas Bloque Específico:** del 7 de diciembre al 26 de enero
 - El Francés en la Enseñanza Secundaria y Escuelas Oficiales de Idiomas 1 [CD 1]*
Docente: Isaac D. Cremades Cano, 4 ECTS (30 h presenciales)
 - El Francés en la Enseñanza Secundaria y Escuelas Oficiales de Idiomas 2 [CD 2]*
Docente: Mercedes Eurrutia Caveró, 4 ECTS (30 h presenciales)
 - Desarrollos Teórico-Prácticos en el aprendizaje y enseñanza del FLE [DTP]*
Docente: Gema Guevara Rincón, 5 ECTS (38 h presenciales)
- **Prácticas de Enseñanza I** (2 ECTS, 55% de presencialidad): del 15 al 28 de noviembre

DOCENCIA 2.º CUATRIMESTRE

- **3 asignaturas Bloque Específico:** del 6 de febrero al 12 de mayo:
 - Programación, secuencias didácticas y materiales para el aprendizaje y enseñanza del FLE [PRSD]*
Docente: Elisa Gil Ruiz. 5 ECTS (38 h presenciales)
 - Evaluación, recursos y gestión de la clase de francés como lengua extranjera [EVR]*
Docente: Elisa Gil Ruiz. 5 ECTS (38 h presenciales)
 - Innovación docente e iniciación a la investigación educativa en el ámbito de la enseñanza del francés [IDI]*
Docente: M.ª Ángeles Solano Rodríguez. 4 ECTS (30 h presenciales)
- **Prácticas de Enseñanza II** (10 ECTS, 55% de presencialidad): del 20 de marzo al 5 de mayo
- **TRABAJO DE FIN DE MÁSTER [TFM]: 6 ECTS, 150 horas de trabajo del alumno.** Se trata de un trabajo tutelado de iniciación a la investigación educativa, que requiere una dedicación regular **simultáneamente a las clases y a las Prácticas de Enseñanza II**. Las fechas de lectura/defensa serán establecidas en su momento por la Comisión Académica del Máster.

OBSERVACIONES:

1. En el siguiente calendario, excepto presentación y Prácticas de Enseñanza I y II, los días señalados corresponden a un **horario de tarde, de 16h a 21h. No obstante, no se tratará en todos los casos de tardes completas:** el primer día de clase, el profesorado de cada asignatura precisará cuál será su horario en las tardes que tiene asignadas, hasta completar la presencialidad establecida según los créditos de la asignatura.
2. Todas las asignaturas de esta especialidad se impartirán en el [Laboratorio de Francés, Departamento de Didáctica de la Lengua y la Literatura, Facultad de Educación](#).
3. Los exámenes de especialidad serán convocados en su momento, en la franja horaria 16h-19h.



OCTUBRE 2021						
L	M	X	J	V	S	D
					1	2
3	4	5	6	7	8	9
PRESENTACIÓN MÁSTER	Asignaturas Bloque Genérico	Asignaturas Bloque Genérico	Asignaturas Bloque Genérico	Asignaturas Bloque Genérico		
10	11	12	13	14	15	16
Asignaturas Bloque Genérico	Asignaturas Bloque Genérico	VIRGEN DEL PILAR Fiesta Nacional	Asignaturas Bloque Genérico	Asignaturas Bloque Genérico		
17	18	19	20	21	22	23
Asignaturas Bloque Genérico	Asignaturas Bloque Genérico	Asignaturas Bloque Genérico	Asignaturas Bloque Genérico	Asignaturas Bloque Genérico		
24	25	26	27	28	29	30
Asignaturas Bloque Genérico	Asignaturas Bloque Genérico	Asignaturas Bloque Genérico	Asignaturas Bloque Genérico	Asignaturas Bloque Genérico		
31						
Asignaturas Bloque Genérico						

NOVIEMBRE 2021						
L	M	X	J	V	S	D
	1	2	3	4	5	6
	Festivo TODOS LOS SANTOS	Asignaturas Bloque Genérico	Asignaturas Bloque Genérico	Asignaturas Bloque Genérico		
7	8	9	10	11	12	13
Asignaturas Bloque Genérico	Asignaturas Bloque Genérico	Asignaturas Bloque Genérico	Asignaturas Bloque Genérico	Asignaturas Bloque Genérico		
14	15	16	17	18	19	20
1.º seminario de PRÁCTICAS I (Facultad)	PRÁCTICAS I	PRÁCTICAS I	PRÁCTICAS I	PRÁCTICAS I		
21	22	23	24	25	26	27
PRÁCTICAS I	PRÁCTICAS I	PRÁCTICAS I	PRÁCTICAS I	PRÁCTICAS I		
28	29	30				
PRÁCTICAS I	Exámenes	Exámenes				



DICIEMBRE 2021						
L	M	X	J	V	S	D
			1	2	3	4
			Exámenes	Exámenes	Exámenes	
5	6	7	8	9	10	11
Exámenes	Festivo CONSTITUCIÓN	CD 1	Festivo INMACULADA	DTP		
12	13	14	15	→16	17	18
DTP	CD 1	CD 1	CD 1	DTP		
19	20	21	22	23	24	25
CD 1	CD 1	CD 1	CD 1	DTP	Vacaciones de NAVIDAD	Vacaciones de NAVIDAD
26	27	28	29	30	31	
Vacaciones de NAVIDAD	Vacaciones de NAVIDAD	Vacaciones de NAVIDAD	Vacaciones de NAVIDAD	Vacaciones de NAVIDAD	Vacaciones de NAVIDAD	

ENERO 2022						
L	M	X	J	V	S	D
						1
						Vacaciones de NAVIDAD
2	3	4	5	6	7	8
Vacaciones de NAVIDAD	Vacaciones de NAVIDAD	Vacaciones de NAVIDAD	Vacaciones de NAVIDAD	Vacaciones de NAVIDAD		
9	10	11	12	13	14	15
CD 2	DTP	DTP	CD 2	CD 2		
16	17	18	19	20	21	22
CD 2	DTP	DTP	CD 2	CD 2		
23	24	25	26	27	28	29
CD 2	DTP	DTP	CD 2	Festivo SANTO TOMÁS DE AQUINO		
30	31					
Exámenes	Exámenes					



ABRIL 2022						
L	M	X	J	V	S	D
					1	2
3	4	5	6	7	8	9
Vacaciones de SEMANA SANTA Y F. PRIMAVERA	Vacaciones de SEMANA SANTA Y F. PRIMAVERA	Vacaciones de SEMANA SANTA Y F. PRIMAVERA	Vacaciones de SEMANA SANTA Y F. PRIMAVERA	Vacaciones de SEMANA SANTA Y F. PRIMAVERA	Vacaciones de SEMANA SANTA Y F. PRIMAVERA	Vacaciones de SEMANA SANTA Y F. PRIMAVERA
10	11	12	13	14	15	16
Vacaciones de SEMANA SANTA Y F. PRIMAVERA	Vacaciones de SEMANA SANTA Y F. PRIMAVERA	Vacaciones de SEMANA SANTA Y F. PRIMAVERA	Vacaciones de SEMANA SANTA Y F. PRIMAVERA	Vacaciones de SEMANA SANTA Y F. PRIMAVERA	Vacaciones de SEMANA SANTA Y F. PRIMAVERA	Vacaciones de SEMANA SANTA Y F. PRIMAVERA
17	18	19	20	→ 21	22	23
Prácticas II	Prácticas II	Prácticas II	Prácticas II	Prácticas II		
24	25	26	27	28	29	30
Prácticas II	Prácticas II	Prácticas II	Prácticas II	Prácticas II		

MAYO 2022						
L	M	X	J	V	S	D
1	2	3	4	5	6	7
Festivo	Prácticas II	Prácticas II	Prácticas II	Prácticas II		
8	9	10	11	12	13	14
15	16	17	18	19	20	21
Exámenes	Exámenes	Exámenes	Exámenes	Exámenes		
22	23	24	25	→ 26	27	28
Exámenes	Exámenes	Exámenes	Exámenes	Exámenes		
29	30	31				
Exámenes	Exámenes					



JUNIO 2022						
L	M	X	J	V	S	D
			1	2	3	4
5	6	7	8	9	10	11
				Festivo DÍA REGIÓN		
12	13	14	15	→16	17	18
19	20	21	22	23	24	25
Exámenes	Exámenes	Exámenes	Exámenes	Exámenes		
26	27	28	29	30		
Exámenes	Exámenes	Exámenes	Exámenes	Exámenes		

JULIO 2022						
L	M	X	J	V	S	D
					1	2
3	4	5	6	7	8	9
Exámenes	Exámenes					
10	11	12	→13	14	15	16
17	18	19	20	21	22	23
24	25	26	27	28	29	30



INFORMACIÓN IMPORTANTE PARA EL PROFESORADO

→ Fechas a tener en cuenta

Entrega actillas Prácticas de Enseñanza I	→ viernes 16 de diciembre
Entrega actas exámenes de enero	→ lunes 13 de febrero
Entrega actillas Prácticas de Enseñanza II	→ viernes 21 de abril
Entrega actas exámenes de junio	→ viernes 16 de junio
Entrega actas exámenes de julio	→ jueves 13 de julio

**ESPECIALIDAD DE GEOGRAFÍA E HISTORIA
HORARIO 2022/2023
PRIMER CUATRIMESTRE**

¿Aulario Giner de los Ríos, Facultad de Educación, Campus de Espinardo?

Asignaturas y profesorado:

- *Hacer y comprender la Historia*: Juan F^{co} Jiménez Alcázar (Historia Medieval).
- *La expresión gráfica en Geografía*: Encarnación Gil Meseguer y María Luz Tudela (Análisis Geográfico Regional).
- *Historia del Arte como hecho cultural*: Asensio Martínez Jódar (Historia del Arte).
- *Didáctica de las Ciencias Sociales*: Sebastián Molina Puche y José Monteagudo Fernández (Didáctica de las Ciencias Sociales).
- *Metodología y recursos para la enseñanza de la Geografía, la Historia y la Historia del Arte*: Francisco Javier Trigueros Cano y José Monteagudo Fernández (Didáctica de las Ciencias Sociales).
- *Espacio y tiempo en el currículo de Secundaria*: José Andrés Prieto Prieto (Didáctica de las Ciencias Sociales).
- *Innovación docente e iniciación a la investigación educativa en ciencias sociales*: Jorge Ortuño Molina y Raimundo Antonio Rodríguez Pérez (Didáctica de las Ciencias Sociales).

DICIEMBRE					
	5	6	7	8	9
16-17 h					
17-18 h					
18-19 h					
19-20 h					
20-21 h					
	12	13	14	15	16
16-17 h	Didáctica de las Ciencias Sociales	La expresión gráfica en Geografía	La expresión gráfica en Geografía	Historia del Arte como hecho cultural	Historia del Arte como hecho cultural
17-18 h	Didáctica de las Ciencias Sociales	La expresión gráfica en Geografía	La expresión gráfica en Geografía	Historia del Arte como hecho cultural	Historia del Arte como hecho cultural
18-19 h	Didáctica de las Ciencias Sociales	Hacer y comprender la Historia	Didáctica de las Ciencias Sociales	Historia del Arte como hecho cultural	Historia del Arte como hecho cultural
19-20 h	La expresión gráfica en Geografía	Hacer y comprender la Historia	Didáctica de las Ciencias Sociales	Didáctica de las Ciencias Sociales	Hacer y comprender la Historia
20-21 h	La expresión gráfica en Geografía	Hacer y comprender la Historia	Didáctica de las Ciencias Sociales	Didáctica de las Ciencias Sociales	Hacer y comprender la Historia

	19	20	21	22	23
16-17 h	Didáctica de las Ciencias Sociales	La expresión gráfica en Geografía	La expresión gráfica en Geografía	Historia del Arte como hecho cultural	Historia del Arte como hecho cultural
17-18 h	Didáctica de las Ciencias Sociales	La expresión gráfica en Geografía	La expresión gráfica en Geografía	Historia del Arte como hecho cultural	Historia del Arte como hecho cultural
18-19 h	Didáctica de las Ciencias Sociales	Hacer y comprender la Historia	Didáctica de las Ciencias Sociales	Historia del Arte como hecho cultural	Historia del Arte como hecho cultural
19-20 h	La expresión gráfica en Geografía	Hacer y comprender la Historia	Didáctica de las Ciencias Sociales	Didáctica de las Ciencias Sociales	Hacer y comprender la Historia
20-21 h	La expresión gráfica en Geografía	Hacer y comprender la Historia	Didáctica de las Ciencias Sociales	Didáctica de las Ciencias Sociales	Hacer y comprender la Historia

ENERO

	9	10	11	12	13
16-17 h	Didáctica de las Ciencias Sociales	La expresión gráfica en Geografía	La expresión gráfica en Geografía	Historia del Arte como hecho cultural	Historia del Arte como hecho cultural
17-18 h	Didáctica de las Ciencias Sociales	La expresión gráfica en Geografía	La expresión gráfica en Geografía	Historia del Arte como hecho cultural	Historia del Arte como hecho cultural
18-19 h	Didáctica de las Ciencias Sociales	Hacer y comprender la Historia	Didáctica de las Ciencias Sociales	Historia del Arte como hecho cultural	Historia del Arte como hecho cultural
19-20 h	La expresión gráfica en Geografía	Hacer y comprender la Historia	Didáctica de las Ciencias Sociales	Didáctica de las Ciencias Sociales	Hacer y comprender la Historia
20-21 h	La expresión gráfica en Geografía	Hacer y comprender la Historia	Didáctica de las Ciencias Sociales	Didáctica de las Ciencias Sociales	Hacer y comprender la Historia

	16	17	18	19	20
16-17 h	Didáctica de las Ciencias Sociales	La expresión gráfica en Geografía	La expresión gráfica en Geografía	Historia del Arte como hecho cultural	Historia del Arte como hecho cultural
17-18 h	Didáctica de las Ciencias Sociales	La expresión gráfica en Geografía	La expresión gráfica en Geografía	Historia del Arte como hecho cultural	Historia del Arte como hecho cultural
18-19 h	Didáctica de las Ciencias Sociales	Hacer y comprender la Historia	Didáctica de las Ciencias Sociales	Historia del Arte como hecho cultural	Historia del Arte como hecho cultural
19-20 h	La expresión gráfica en Geografía	Hacer y comprender la Historia	Didáctica de las Ciencias Sociales	Didáctica de las Ciencias Sociales	Hacer y comprender la Historia
20-21 h	La expresión gráfica en Geografía	Hacer y comprender la Historia	Didáctica de las Ciencias Sociales	Didáctica de las Ciencias Sociales	Hacer y comprender la Historia

	23	24	25	26	27
16-17 h	Didáctica de las Ciencias Sociales	La expresión gráfica en Geografía	La expresión gráfica en Geografía	Historia del Arte como hecho cultural	
17-18 h	Didáctica de las Ciencias Sociales	La expresión gráfica en Geografía	La expresión gráfica en Geografía	Historia del Arte como hecho cultural	
18-19 h	Didáctica de las Ciencias Sociales	Hacer y comprender la Historia	Didáctica de las Ciencias Sociales	Historia del Arte como hecho cultural	
19-20 h	La expresión gráfica en Geografía	Hacer y comprender la Historia	Didáctica de las Ciencias Sociales	Hacer y comprender la Historia	
20-21 h	La expresión gráfica en Geografía	Hacer y comprender la Historia	Didáctica de las Ciencias Sociales	Hacer y comprender la Historia	
EXÁMENES					
ENERO/FEBRERO					
	30	31	1	2	3

ESPECIALIDAD DE GEOGRAFÍA E HISTORIA

HORARIO 2022/2023

SEGUNDO CUATRIMESTRE

Aulario Giner de los Ríos, Facultad de Educación, Campus de Espinardo

FEBRERO					
	6	7	8	9	10
16-17 h	Metodología y recursos para la enseñanza de la Geografía, la Historia y la Historia del Arte	Metodología y recursos para la enseñanza de la Geografía, la Historia y la Historia del Arte	Metodología y recursos para la enseñanza de la Geografía, la Historia y la Historia del Arte	Metodología y recursos para la enseñanza de la Geografía, la Historia y la Historia del Arte	Innovación docente e iniciación a la investigación educativa en ciencias sociales
17-18 h	Metodología y recursos para la enseñanza de la Geografía, la Historia y la Historia del Arte	Metodología y recursos para la enseñanza de la Geografía, la Historia y la Historia del Arte	Metodología y recursos para la enseñanza de la Geografía, la Historia y la Historia del Arte	Metodología y recursos para la enseñanza de la Geografía, la Historia y la Historia del Arte	Innovación docente e iniciación a la investigación educativa en ciencias sociales
18-19 h	Innovación docente e iniciación a la investigación educativa en ciencias sociales	Espacio y tiempo en el currículo de Secundaria	Espacio y tiempo en el currículo de Secundaria	Espacio y tiempo en el currículo de Secundaria	
19-20 h	Innovación docente e iniciación a la investigación educativa en ciencias sociales	Espacio y tiempo en el currículo de Secundaria	Espacio y tiempo en el currículo de Secundaria	Espacio y tiempo en el currículo de Secundaria	
	13	14	15	16	17
16-17 h	Metodología y recursos para la enseñanza de la Geografía, la Historia y la Historia del Arte	Metodología y recursos para la enseñanza de la Geografía, la Historia y la Historia del Arte	Innovación docente e iniciación a la investigación educativa en ciencias sociales	Innovación docente e iniciación a la investigación educativa en ciencias sociales	Metodología y recursos para la enseñanza de la Geografía, la Historia y la Historia del Arte
17-18 h	Metodología y recursos para la enseñanza de la Geografía, la Historia y la Historia del Arte	Metodología y recursos para la enseñanza de la Geografía, la Historia y la Historia del Arte	Innovación docente e iniciación a la investigación educativa en ciencias sociales	Innovación docente e iniciación a la investigación educativa en ciencias sociales	Metodología y recursos para la enseñanza de la Geografía, la Historia y la Historia del Arte
18-19 h	Espacio y tiempo en el currículo de Secundaria	Espacio y tiempo en el currículo de Secundaria	Espacio y tiempo en el currículo de Secundaria	Espacio y tiempo en el currículo de Secundaria	
19-20 h	Espacio y tiempo en el currículo de Secundaria	Espacio y tiempo en el currículo de Secundaria	Espacio y tiempo en el currículo de Secundaria	Espacio y tiempo en el currículo de Secundaria	
	20	21	22	23	24
16-17 h	Innovación docente e iniciación a la investigación educativa en ciencias sociales	Metodología y recursos para la enseñanza de la Geografía, la Historia y la Historia del Arte	Metodología y recursos para la enseñanza de la Geografía, la Historia y la Historia del Arte	Metodología y recursos para la enseñanza de la Geografía, la Historia y la Historia del Arte	Innovación docente e iniciación a la investigación educativa en ciencias sociales
17-18 h	Innovación docente e iniciación a la investigación educativa en ciencias sociales	Metodología y recursos para la enseñanza de la Geografía, la Historia y la Historia del Arte	Metodología y recursos para la enseñanza de la Geografía, la Historia y la Historia del Arte	Metodología y recursos para la enseñanza de la Geografía, la Historia y la Historia del Arte	Innovación docente e iniciación a la investigación educativa en ciencias sociales
18-19 h	Metodología y recursos para la enseñanza de la Geografía, la Historia y la Historia del Arte	Innovación docente e iniciación a la investigación educativa en ciencias sociales	Espacio y tiempo en el currículo de Secundaria	Espacio y tiempo en el currículo de Secundaria	
19-20 h	Metodología y recursos para la enseñanza de la	Innovación docente e iniciación a la	Espacio y tiempo en el currículo de Secundaria	Espacio y tiempo en el currículo de Secundaria	

**HORARIO Y AULAS DE LAS ASIGNATURAS DEL BLOQUE ESPECÍFICO DEL MÁSTER EN FORMACIÓN DEL PROFESORADO. ESPECIALIDAD LENGUA EXTRANJERA (INGLÉS).
Curso académico 2022-2023.**
Aula y Centro: aula 2.8 del Edificio Rector Sabater (Ronda de Levante)
[desde el 07/12/22 hasta el 26/01/23]
DICIEMBRE 2022

LUNES	MARTES	MIÉRCOLES	JUEVES	VIERNES
		7	8 (FESTIVO)	9
		<i>El Inglés en la Enseñanza Secundaria y EEOOI (1)</i> 4295 Raquel Criado 17:00-20:00		<i>El Inglés en la Enseñanza Secundaria y EEOOI (1)</i> 4295 Raquel Criado 17:00-20:00
12	13	14	15	16
<i>El Inglés en la Enseñanza Secundaria y EEOOI (2)</i> 4296 María del Mar Vilar 17:00-19:00	<i>El Inglés en la Enseñanza Secundaria y EEOOI (1)</i> 4295 Raquel Criado 16:00-19:00	<i>El Inglés en la Enseñanza Secundaria y EEOOI (2)</i> 4296 María del Mar Vilar 16:00-19:00	<i>El Inglés en la Enseñanza Secundaria y EEOOI (1)</i> 4295 Raquel Criado 16:00-19:00	<i>El Inglés en la Enseñanza Secundaria y EEOOI (1)</i> 4295 Raquel Criado 16:00-19:00
<i>Desarrollos teórico-prácticos</i> 4299 María José Marín 19:00-21:00	<i>Desarrollos teórico-prácticos</i> 4299 María José Marín 19:00-21:00	<i>Desarrollos teórico-prácticos</i> 4299 María José Marín 19:00-21:00	<i>Desarrollos teórico-prácticos</i> 4299 María José Marín 19:00-21:00	<i>Desarrollos teórico-prácticos</i> 4299 María José Marín 19:00-21:00
19	20	21	22	23
<i>El Inglés en la Enseñanza Secundaria y EEOOI (2)</i> 4296 María del Mar Vilar 16:00-19:00	<i>El Inglés en la Enseñanza Secundaria y EEOOI (2)</i> 4296 María del Mar Vilar 16:00-19:00	<i>El Inglés en la Enseñanza Secundaria y EEOOI (2)</i> 4296 María del Mar Vilar 16:00-19:00	<i>El Inglés en la Enseñanza Secundaria y EEOOI (2)</i> 4296 María del Mar Vilar 16:00-19:00	<i>El Inglés en la Enseñanza Secundaria y EEOOI (2)</i> 4296 María del Mar Vilar 16:00-19:00
<i>Desarrollos teórico-prácticos</i> 4299 María José Marín 19:00-21:00	<i>Desarrollos teórico-prácticos</i> 4299 María José Marín 19:00-21:00	<i>Desarrollos teórico-prácticos</i> 4299 María José Marín 19:00-21:00	<i>Desarrollos teórico-prácticos</i> 4299 María José Marín 19:00-21:00	<i>Desarrollos teórico-prácticos</i> 4299 María José Marín 19:00-21:00

ENERO 2023

LUNES	MARTES	MIÉRCOLES	JUEVES	VIERNES
2 (NAVIDAD)	3 (NAVIDAD)	4 (NAVIDAD)	5 (NAVIDAD)	6
9	10	11	12	13
	<i>El Inglés en la Enseñanza Secundaria y EEOOII (1)</i> 4295 Raquel Criado 16:00-19:00		<i>El Inglés en la Enseñanza Secundaria y EEOOII (1)</i> 4295 Raquel Criado 16:00-19:00	<i>El Inglés en la Enseñanza Secundaria y EEOOII (1)</i> 4295 Raquel Criado 16:00-19:00
<i>Desarrollos teórico-prácticos</i> 4299 María José Marín 18:00-21:00	<i>Desarrollos teórico-prácticos</i> 4299 María José Marín 19:00-21:00	<i>Desarrollos teórico-prácticos</i> 4299 María José Marín 18:00-21:00	<i>Desarrollos teórico-prácticos</i> 4299 María José Marín 19:00-21:00	<i>Desarrollos teórico-prácticos</i> 4299 María José Marín 19:00-21:00
16	17	18	19	20
<i>El Inglés en la Enseñanza Secundaria y EEOOII (1)</i> 4295 Raquel Criado 16:00-19:00	<i>El Inglés en la Enseñanza Secundaria y EEOOII (1)</i> 4295 Raquel Criado 16:00-19:00			
<i>Desarrollos teórico-prácticos</i> 4299 María José Marín 19:00-21:00	<i>Desarrollos teórico-prácticos</i> 4299 María José Marín 19:00-21:00	<i>Desarrollos teórico-prácticos</i> 4299 María José Marín 19:00-21:00		
23	24	25	26	27 (FESTIVO)
<i>El Inglés en la Enseñanza Secundaria y EEOOII (2)</i> 4296 María del Mar Vilar 16:00-19:00	<i>El Inglés en la Enseñanza Secundaria y EEOOII (2)</i> 4296 María del Mar Vilar 16:00-19:00	<i>El Inglés en la Enseñanza Secundaria y EEOOII (2)</i> 4296 María del Mar Vilar 16:00-18:00	<i>El Inglés en la Enseñanza Secundaria y EEOOII (2)</i> 4296 María del Mar Vilar 16:00-18:00	

SIGUE EN LA SIGUIENTE PÁGINA

**Aula y Centro: aula 1.10 del Aulario Giner de los Ríos (Campus de
Espinardo)**
[desde el 06/02/23 hasta el 12/05/23]
FEBRERO 2023

LUNES	MARTES	MIÉRCOLES	JUEVES	VIERNES
6	7	8	9	10
<i>Evaluación, recursos y gestión</i> 4303 Yvette Coyle (16:00-18:00)	<i>Evaluación, recursos y gestión</i> 4303 Yvette Coyle (16:00-19:00)	<i>Evaluación, recursos y gestión</i> 4303 Yvette Coyle (16:00-19:00)	<i>Evaluación, recursos y gestión</i> 4303 Yvette Coyle (16:00-19:00)	<i>Evaluación, recursos y gestión</i> 4303 Yvette Coyle (16:00-18:00)
<i>Innovación</i> 4305 Pedro Férrez (18:00-21:00)	<i>Innovación</i> 4305 Pedro Férrez (19:00-21:00)	<i>Innovación</i> 4305 Pedro Férrez (19:00-21:00)	<i>Innovación</i> 4305 Pedro Férrez (19:00-21:00)	<i>Innovación</i> 4305 Pedro Férrez (18:00-21:00)
13	14	15	16	17
<i>Evaluación, recursos y gestión</i> 4303 Yvette Coyle (16:00-19:00)	<i>Evaluación, recursos y gestión</i> 4303 Yvette Coyle (16:00-19:00)	<i>Innovación</i> 4305 Pedro Férrez (16:00-19:00)	<i>Innovación</i> 4305 Pedro Férrez (16:00-19:00)	<i>Innovación</i> 4305 Pedro Férrez (16:00-19:00)
<i>Innovación</i> 4305 Pedro Férrez (19:00-21:00)	<i>Innovación</i> 4305 Pedro Férrez (19:00-21:00)	<i>Evaluación, recursos y gestión</i> 4303 <i>Ma José Marín</i> (19:00-21:00)	<i>Evaluación, recursos y gestión</i> 4303 <i>Ma José Marín</i> (19:00-21:00)	<i>Evaluación, recursos y gestión</i> 4303 <i>Ma José Marín</i> (19:00-21:00)
20	21	22	23	24
<i>Innovación</i> Pedro Férrez (16:00-19:00)	<i>Innovación</i> Pedro Férrez (16:00-18:00)	<i>Evaluación, recursos y gestión</i> 4303 <i>Ma José Marín</i> (18:00-21:00)	<i>Evaluación, recursos y gestión</i> 4303 <i>Ma José Marín</i> (18:00-21:00)	<i>Evaluación, recursos y gestión</i> 4303 <i>Ma José Marín</i> (18:00-21:00)
<i>Evaluación, recursos y gestión</i> 4303 <i>Ma José Marín</i> (19:00-21:00)	<i>Evaluación, recursos y gestión</i> 4303 <i>Ma José Marín</i> (18:00-20:00)			
27	28			
<i>Programación y Secuencias didácticas</i> 4301 <i>Fernando Gea</i> (17:00-20:00)	<i>Programación y Secuencias didácticas</i> 4301 <i>Fernando Gea</i> (17:00-20:00)			

SIGUE EN LA SIGUIENTE PÁGINA

**MARZO 2023**

LUNES	MARTES	MIÉRCOLES	JUEVES	VIERNES
		1	2	3
		<i>Programación y Secuencias didácticas 4301 Fernando Gea (17:00-20:00)</i>	<i>Programación y Secuencias didácticas 4301 Fernando Gea (17:00-20:00)</i>	<i>Programación y Secuencias didácticas 4301 Fernando Gea (17:00-20:00)</i>
6	7	8	9	10
<i>Programación y Secuencias didácticas 4301 Fernando Gea (17:00-20:00)</i>	<i>Programación y Secuencias didácticas 4301 Fernando Gea (17:00-20:00)</i>	<i>Programación y Secuencias didácticas 4301 Fernando Gea (17:00-20:00)</i>	<i>Programación y Secuencias didácticas 4301 Fernando Gea (17:00-20:00)</i>	<i>Programación y Secuencias didácticas 4301 Fernando Gea (17:00-20:00)</i>
13	14	15	16	17
<i>Programación y Secuencias didácticas 4301 Fernando Gea (17:00-20:00)</i>	<i>Programación y Secuencias didácticas 4301 Fernando Gea (17:00-20:00)</i>	<i>Programación y Secuencias didácticas 4301 Fernando Gea (17:00-19:00)</i>		
20	21	22	23	24
27	28	29	30	31

ABRIL 2023

LUNES	MARTES	MIÉRCOLES	JUEVES	VIERNES
17	18	19	20	21
24	25	26	27	28

MAYO 2023

LUNES	MARTES	MIÉRCOLES	JUEVES	VIERNES
1 (FESTIVO)	2	3	4	5
8	9	10	11	12



HORARIO BLOQUE ESPECÍFICO CURSO 2022-2023 ESPECIALIDAD: LENGUA CASTELLANA Y LITERATURA

DISTRIBUCIÓN ASIGNATURAS PRIMER CUATRIMESTRE (7 de diciembre de 2022 a 26 de enero de 2023)				
DICIEMBRE				
5	6	7	8	9
12	13	14	15	16
16-17h <i>Asignatura:</i> 4308 Literatura Española	16-17h <i>Asignatura:</i> 4308 Literatura Española	16-17h <i>Asignatura:</i> 4308 Literatura Española	16-17h <i>Asignatura:</i> 4308 Literatura Española	16-17 h <i>Asignatura:</i> 4309 Didáctica de la lengua y la literatura
17-18h <i>Asignatura:</i> 4308 Literatura Española	17-18h <i>Asignatura:</i> 4308 Literatura Española	17-18h <i>Asignatura:</i> 4308 Literatura Española	17-18h <i>Asignatura:</i> 4308 Literatura Española	17-18 h <i>Asignatura:</i> 4309 Didáctica de la lengua y la literatura
18-19h <i>Asignatura:</i> 4308 Literatura Española	18-19h <i>Asignatura:</i> 4308 Literatura Española	18-19h <i>Asignatura:</i> 4308 Literatura Española	18-19h <i>Asignatura:</i> 4308 Literatura Española	18-19 h <i>Asignatura:</i> 4309 Didáctica de la lengua y la literatura
19-20h <i>Asignatura:</i> 4308 Literatura Española	19-20h <i>Asignatura:</i> 4308 Literatura Española	19-20h <i>Asignatura:</i> 4308 Literatura Española	19-20h <i>Asignatura:</i> 4308 Literatura Española	19-20 h <i>Asignatura:</i> 4309 Didáctica de la lengua y la literatura
20-21h <i>Asignatura:</i> 4308 Literatura Española	20-21h <i>Asignatura:</i> 4308 Literatura Española	20-21h <i>Asignatura:</i> 4308 Literatura Española	20-21h <i>Asignatura:</i> 4308 Literatura Española	20-21 h <i>Asignatura:</i> 4309 Didáctica de la lengua y la literatura
19	20	21	22	23
16-17h <i>Asignatura:</i> 4308 Literatura Española	16-17h <i>Asignatura:</i> 4308 Literatura Española	16-17 h <i>Asignatura:</i> 4309 Didáctica de la lengua y la literatura		
17-18h <i>Asignatura:</i> 4308 Literatura Española	17-18h <i>Asignatura:</i> 4308 Literatura Española	17-18 h <i>Asignatura:</i> 4309 Didáctica de la lengua y la literatura		
18-19h <i>Asignatura:</i> 4308 Literatura Española	18-19h <i>Asignatura:</i> 4308 Literatura Española	18-19 h <i>Asignatura:</i> 4309 Didáctica de la lengua y la literatura		
19-20h <i>Asignatura:</i> 4308 Literatura Española	19-20h <i>Asignatura:</i> 4308 Literatura Española	19-20 h <i>Asignatura:</i> 4309 Didáctica de la lengua y la literatura		
20-21h <i>Asignatura:</i> 4308 Literatura Española	20-21h <i>Asignatura:</i> 4308 Literatura Española	20-21 h <i>Asignatura:</i> 4309 Didáctica de la lengua y la literatura		

		Asignatura: 4309 Didáctica de la lengua y la literatura	Asignatura: 4309 Didáctica de la lengua y la literatura
		19-20 h Asignatura: 4309 Didáctica de la lengua y la literatura	19-20 h Asignatura: 4309 Didáctica de la lengua y la literatura
		20-21 h Asignatura: 4309 Didáctica de la lengua y la literatura	
PERIODO DE EXÁMENES 30 enero-3 de febrero de 2023			

HORARIO BLOQUE ESPECÍFICO CURSO 2022-2023 ESPECIALIDAD: LENGUA CASTELLANA Y LITERATURA

DISTRIBUCIÓN ASIGNATURAS BLOQUE ESPECÍFICO SEGUNDO CUATRIMESTRE (6 febrero de 2023 a 12 de mayo de 2023)					
FEBRERO					
1 ^a	6	7	8	9	10
1 ^a SEMANA	16-17h Asignatura 4310: El currículum de Lengua castellana y Literatura en Educación Secundaria. Diseño de la PGA y planificación de Unidades Didácticas	16-17h Asignatura 4311: Estrategias para la elaboración de materiales educativos de Lengua castellana y Literatura en Educación Secundaria	16-17 h. Asignatura 4312: Innovación docente e iniciación a la investigación educativa en Lengua y Literatura	16-17h Asignatura 4311: Estrategias para la elaboración de materiales educativos de Lengua castellana y Literatura en Educación Secundaria	16-17h Asignatura 4310: El currículum de Lengua castellana y Literatura en Educación Secundaria. Diseño de la PGA y planificación de Unidades Didácticas
	17-18h Asignatura 4310: El currículum de Lengua castellana y Literatura en Educación Secundaria. Diseño de la PGA y planificación de Unidades Didácticas	17-18h Asignatura 4311: Estrategias para la elaboración de materiales educativos de Lengua castellana y Literatura en Educación Secundaria	17-18 h. Asignatura 4312: Innovación docente e iniciación a la investigación educativa en Lengua y Literatura	17-18h Asignatura 4311: Estrategias para la elaboración de materiales educativos de Lengua castellana y Literatura en Educación Secundaria	17-18h Asignatura 4310: El currículum de Lengua castellana y Literatura en Educación Secundaria. Diseño de la PGA y planificación de Unidades Didácticas
	18-19h Asignatura 4310: El currículum de Lengua castellana y Literatura en Educación Secundaria. Diseño	18-19h Asignatura 4311: Estrategias para la elaboración de materiales educativos de Lengua castellana y	18-19 h. Asignatura 4312: Innovación docente e iniciación a la investigación educativa en	18-19h Asignatura 4311: Estrategias para la elaboración de materiales educativos de Lengua castellana y	18-19h Asignatura 4310: El currículum de Lengua castellana y Literatura en Educación Secundaria. Diseño

	<i>de la PGA y planificación de Unidades Didácticas</i>	<i>Literatura en Educación Secundaria</i>	<i>Lengua y Literatura</i>	<i>Literatura en Educación Secundaria</i>	<i>de la PGA y planificación de Unidades Didácticas</i>
	19-20h <i>Asignatura 4310: El currículo de Lengua castellana y Literatura en Educación Secundaria. Diseño de la PGA y planificación de Unidades Didácticas</i>	19-20h <i>Asignatura 4311: Estrategias para la elaboración de materiales educativos de Lengua castellana y Literatura en Educación Secundaria</i>	19-20 h. <i>Asignatura 4312: Innovación docente e iniciación a la investigación educativa en Lengua y Literatura</i>	19-20h <i>Asignatura 4311: Estrategias para la elaboración de materiales educativos de Lengua castellana y Literatura en Educación Secundaria</i>	19-20h <i>Asignatura 4310: El currículo de Lengua castellana y Literatura en Educación Secundaria. Diseño de la PGA y planificación de Unidades Didácticas</i>
		20-21h <i>Asignatura 4311: Estrategias para la elaboración de materiales educativos de Lengua castellana y Literatura en Educación Secundaria</i>		20-21h <i>Asignatura 4311: Estrategias para la elaboración de materiales educativos de Lengua castellana y Literatura en Educación Secundaria</i>	
2ª	13	14	15	16	17
2ª SEMANA	16-17h <i>Asignatura 4310: El currículo de Lengua castellana y Literatura en Educación Secundaria. Diseño de la PGA y planificación de Unidades Didácticas</i>	16-17h <i>Asignatura 4311: Estrategias para la elaboración de materiales educativos de Lengua castellana y Literatura en Educación Secundaria</i>	16-17 h. <i>Asignatura 4312: Innovación docente e iniciación a la investigación educativa en Lengua y Literatura</i>	16-17h <i>Asignatura 4311: Estrategias para la elaboración de materiales educativos de Lengua castellana y Literatura en Educación Secundaria</i>	16-17h <i>Asignatura 4310: El currículo de Lengua castellana y Literatura en Educación Secundaria. Diseño de la PGA y planificación de Unidades Didácticas</i>
	17-18h <i>Asignatura 4310: El currículo de Lengua castellana y Literatura en Educación Secundaria. Diseño de la PGA y planificación de Unidades Didácticas</i>	17-18h <i>Asignatura 4311: Estrategias para la elaboración de materiales educativos de Lengua castellana y Literatura en Educación Secundaria</i>	17-18 h. <i>Asignatura 4312: Innovación docente e iniciación a la investigación educativa en Lengua y Literatura</i>	17-18h <i>Asignatura 4311: Estrategias para la elaboración de materiales educativos de Lengua castellana y Literatura en Educación Secundaria</i>	17-18h <i>Asignatura 4310: El currículo de Lengua castellana y Literatura en Educación Secundaria. Diseño de la PGA y planificación de Unidades Didácticas</i>
	18-19h <i>Asignatura 4310: El currículo de Lengua castellana y Literatura en Educación Secundaria. Diseño</i>	18-19h <i>Asignatura 4311: Estrategias para la elaboración de materiales educativos de Lengua castellana y</i>	18-19 h. <i>Asignatura 4312: Innovación docente e iniciación a la investigación educativa en</i>	18-19h <i>Asignatura: Estrategias para la elaboración de materiales educativos de Lengua castellana y</i>	18-19h <i>Asignatura 4310: El currículo de Lengua castellana y Literatura en Educación Secundaria. Diseño</i>

	<i>de la PGA y planificación de Unidades Didácticas</i>	<i>Literatura en Educación Secundaria</i>	<i>Lengua y Literatura</i>	<i>Literatura en Educación Secundaria</i>	<i>de la PGA y planificación de Unidades Didácticas</i>
	19-20h <i>Asignatura 4310: El currículo de Lengua castellana y Literatura en Educación Secundaria. Diseño de la PGA y planificación de Unidades Didácticas</i>	19-20h <i>Asignatura 4311: Estrategias para la elaboración de materiales educativos de Lengua castellana y Literatura en Educación Secundaria</i>	19-20 h. <i>Asignatura 4312: Innovación docente e iniciación a la investigación educativa en Lengua y Literatura</i>	19-20h <i>Asignatura 4311: Estrategias para la elaboración de materiales educativos de Lengua castellana y Literatura en Educación Secundaria</i>	19-20h <i>Asignatura 4310: El currículo de Lengua castellana y Literatura en Educación Secundaria. Diseño de la PGA y planificación de Unidades Didácticas</i>
		20-21h <i>Asignatura 4311: Estrategias para la elaboración de materiales educativos de Lengua castellana y Literatura en Educación Secundaria</i>		20-21h <i>Asignatura 4311: Estrategias para la elaboración de materiales educativos de Lengua castellana y Literatura en Educación Secundaria</i>	
3ª	20	21	22	23	24
3ª SEMANA	16-17h <i>Asignatura 4310: El currículo de Lengua castellana y Literatura en Educación Secundaria. Diseño de la PGA y planificación de Unidades Didácticas</i>	16-17h <i>Asignatura 4311: Estrategias para la elaboración de materiales educativos de Lengua castellana y Literatura en Educación Secundaria</i>	16-17h <i>Asignatura 4312: Innovación docente e iniciación a la investigación educativa en Lengua y Literatura</i>	16-17h <i>Asignatura 4311: Estrategias para la elaboración de materiales educativos de Lengua castellana y Literatura en Educación Secundaria</i>	16-17h <i>Asignatura: 4310: El currículo de Lengua castellana y Literatura en Educación Secundaria. Diseño de la PGA y planificación de Unidades Didácticas</i>
	17-18h <i>Asignatura 4310: El currículo de Lengua castellana y Literatura en Educación Secundaria. Diseño de la PGA y planificación de Unidades Didácticas</i>	17-18h <i>Asignatura 4311: Estrategias para la elaboración de materiales educativos de Lengua castellana y Literatura en Educación Secundaria</i>	17-18h <i>Asignatura 4312: Innovación docente e iniciación a la investigación educativa en Lengua y Literatura</i>	17-18h <i>Asignatura 4311: Estrategias para la elaboración de materiales educativos de Lengua castellana y Literatura en Educación Secundaria</i>	17-18h <i>Asignatura 4310: El currículo de Lengua castellana y Literatura en Educación Secundaria. Diseño de la PGA y planificación de Unidades Didácticas</i>
	18-19h <i>Asignatura 4310: El currículo de Lengua castellana y Literatura en Educación Secundaria. Diseño de la PGA y</i>	18-19h <i>Asignatura 4311: Estrategias para la elaboración de materiales educativos de Lengua castellana y Literatura en</i>	18-19h <i>Asignatura 4312: Innovación docente e iniciación a la investigación educativa en</i>	18-19h <i>Asignatura 4311: Estrategias para la elaboración de materiales educativos de Lengua castellana y Literatura en</i>	18-19h <i>Asignatura 4310: El currículo de Lengua castellana y Literatura en Educación Secundaria. Diseño de la PGA y</i>

	<i>planificación de Unidades Didácticas</i>	<i>Educación Secundaria</i>	<i>Lengua y Literatura</i>	<i>Educación Secundaria</i>	<i>planificación de Unidades Didácticas</i>
	19-20h <i>Asignatura 4310: El currículo de Lengua castellana y Literatura en Educación Secundaria. Diseño de la PGA y planificación de Unidades Didácticas</i>	19-20h <i>Asignatura 4311: Estrategias para la elaboración de materiales educativos de Lengua castellana y Literatura en Educación Secundaria</i>	19-20h <i>Asignatura 4312: Innovación docente e iniciación a la investigación educativa en Lengua y Literatura</i>	19-20h <i>Asignatura 4311: Estrategias para la elaboración de materiales educativos de Lengua castellana y Literatura en Educación Secundaria</i>	19-20h <i>Asignatura 4310: El currículo de Lengua castellana y Literatura en Educación Secundaria. Diseño de la PGA y planificación de Unidades Didácticas</i>
		20-21h <i>Asignatura 4311: Estrategias para la elaboración de materiales educativos de Lengua castellana y Literatura en Educación Secundaria</i>	20-21 h. <i>Asignatura 4312: Innovación docente e iniciación a la investigación educativa en Lengua y Literatura</i>	20-21h <i>Asignatura 4311: Estrategias para la elaboración de materiales educativos de Lengua castellana y Literatura en Educación Secundaria</i>	

MARZO

4 ^a	27 febrero	28 febrero	1	2	3
4ª SEMANA	16-17h <i>Asignatura 4310: El currículo de Lengua castellana y Literatura en Educación Secundaria. Diseño de la PGA y planificación de Unidades Didácticas</i>	16-17 h. <i>Asignatura 4312: Innovación docente e iniciación a la investigación educativa en Lengua y Literatura</i>	16-17h <i>Asignatura 4312: Innovación docente e iniciación a la investigación educativa en Lengua y Literatura</i>	16-17h <i>Asignatura: 4311 Estrategias para la elaboración de materiales educativos de Lengua castellana y Literatura en Educación Secundaria</i>	16-17h <i>Asignatura 4310: El currículo de Lengua castellana y Literatura en Educación Secundaria. Diseño de la PGA y planificación de Unidades Didácticas</i>
	17-18h <i>Asignatura 4310: El currículo de Lengua castellana y Literatura en Educación Secundaria. Diseño de la PGA y planificación de Unidades Didácticas</i>	17-18 h. <i>Asignatura 4312: Innovación docente e iniciación a la investigación educativa en Lengua y Literatura</i>	17-18h <i>Asignatura 4312: Innovación docente e iniciación a la investigación educativa en Lengua y Literatura</i>	17-18h <i>Asignatura 4311: Estrategias para la elaboración de materiales educativos de Lengua castellana y Literatura en Educación Secundaria</i>	17-18h <i>Asignatura 4310: El currículo de Lengua castellana y Literatura en Educación Secundaria. Diseño de la PGA y planificación de Unidades Didácticas</i>
	18-19h <i>Asignatura 4310: El currículo de Lengua castellana y Literatura en Educación Secundaria. Diseño de la PGA y planificación de Unidades Didácticas</i>	18-19 h. <i>Asignatura 4312: Innovación docente e iniciación a la investigación educativa en Lengua y Literatura</i>	18-19h <i>Asignatura 4312: Innovación docente e iniciación a la investigación educativa en Lengua y Literatura</i>	18-19h <i>Asignatura 4311: Estrategias para la elaboración de materiales educativos de Lengua castellana y Literatura en Educación Secundaria</i>	18-19h <i>Asignatura 4310: El currículo de Lengua castellana y Literatura en Educación Secundaria. Diseño de la PGA y planificación de Unidades Didácticas</i>
	19-20h <i>Asignatura 4310:</i>	19-20h <i>Asignatura 4312:</i>	19-20h <i>Asignatura 4312:</i>	19-20h <i>Asignatura 4311:</i>	19-20h <i>Asignatura 4310:</i>

	<i>El currículum de Lengua castellana y Literatura en Educación Secundaria. Diseño de la PGA y planificación de Unidades Didácticas</i>	<i>Innovación docente e iniciación a la investigación educativa en Lengua y Literatura</i>	<i>Innovación docente e iniciación a la investigación educativa en Lengua y Literatura</i>	<i>Estrategias para la elaboración de materiales educativos de Lengua castellana y Literatura en Educación Secundaria</i>	<i>El currículum de Lengua castellana y Literatura en Educación Secundaria. Diseño de la PGA y planificación de Unidades Didácticas</i>
		20-21 h. <i>Asignatura 4312: Innovación docente e iniciación a la investigación educativa en Lengua y Literatura</i>	20-21 h. <i>Asignatura 4312: Innovación docente e iniciación a la investigación educativa en Lengua y Literatura</i>		
5 ^a	6	7	8	9	10
5 ^a SEMANA	16-17h <i>Asignatura: 4310: El currículum de Lengua castellana y Literatura en Educación Secundaria. Diseño de la PGA y planificación de Unidades Didácticas</i>	16-17 h. <i>Asignatura 4312: Innovación docente e iniciación a la investigación educativa en Lengua y Literatura</i>		16-17h <i>Asignatura 4311: Estrategias para la elaboración de materiales educativos de Lengua castellana y Literatura en Educación Secundaria</i>	16-17h <i>Asignatura 4310: El currículum de Lengua castellana y Literatura en Educación Secundaria. Diseño de la PGA y planificación de Unidades Didácticas</i>
	17-18h <i>Asignatura 4310: El currículum de Lengua castellana y Literatura en Educación Secundaria. Diseño de la PGA y planificación de Unidades Didácticas</i>	17-18 h. <i>Asignatura 4312: Innovación docente e iniciación a la investigación educativa en Lengua y Literatura</i>	17-18h <i>Asignatura 4312: Innovación docente e iniciación a la investigación educativa en Lengua y Literatura</i>	17-18h <i>Asignatura 4311: Estrategias para la elaboración de materiales educativos de Lengua castellana y Literatura en Educación Secundaria</i>	17-18h <i>Asignatura 4310: El currículum de Lengua castellana y Literatura en Educación Secundaria. Diseño de la PGA y planificación de Unidades Didácticas</i>
	18-19h <i>Asignatura 4310: El currículum de Lengua castellana y Literatura en Educación Secundaria. Diseño de la PGA y planificación de Unidades Didácticas</i>	18-19 h. <i>Asignatura 4312: Innovación docente e iniciación a la investigación educativa en Lengua y Literatura</i>	18-19h <i>Asignatura 4312: Innovación docente e iniciación a la investigación educativa en Lengua y Literatura</i>	18-19h <i>Asignatura 4311: Estrategias para la elaboración de materiales educativos de Lengua castellana y Literatura en Educación Secundaria</i>	18-19h <i>Asignatura 4310: El currículum de Lengua castellana y Literatura en Educación Secundaria. Diseño de la PGA y planificación de Unidades Didácticas</i>
		19-20 h. <i>Asignatura 4312: Innovación docente e iniciación a la investigación educativa en Lengua y Literatura</i>	19-20h <i>Asignatura 4312: Innovación docente e iniciación a la investigación educativa en Lengua y Literatura</i>	19-20h <i>Asignatura 4311: Estrategias para la elaboración de materiales educativos de Lengua castellana y Literatura en</i>	

			<i>Lengua y Literatura</i>	<i>Educación Secundaria</i>	
<p><u>1º PERIODO DE PRÁCTICAS</u></p> <p>15 al 28 de noviembre de 2022</p> <p><u>2º PERIODO PRÁCTICAS</u></p> <p>20 marzo al 5 de mayo de 2023</p> <p>(Vacaciones: 3-16 de abril de 2023)</p>					

Observaciones sobre evaluación.

Dado el carácter obligatorio del Máster para los futuros profesores, la calificación del alumno se vincula a su asistencia y seguimiento del programa de formación del siguiente modo:

1. El sistema de evaluación/calificación anterior se aplicará cuando el alumno haya mostrado una asistencia, al menos, del 80%.
2. Cuando la asistencia esté comprendida entre el 60 y 80%, la evaluación se realizará mediante la carpeta de trabajos y exámenes con una contribución a la calificación final del 50% para cada instrumento.

Una asistencia menor del 60% conlleva una evaluación negativa en la asignatura y suspenso en la calificación.

MÁSTER SECUNDARIA – Especialidad **Matemáticas** HORARIO CURSO 2022-2023

Primer cuatrimestre: 7 de diciembre a 26 de enero (Fac. de Educación)

	LUNES	MARTES	MIÉRCOLES	JUEVES	VIERNES
16:00 a 16:30	Historia de las matemáticas	Matemáticas, Sociedad y Cultura (16:30 a 18:45)	Matemáticas, Sociedad y Cultura	Enseñanza y aprendizaje de las matemáticas I	
16:30 a 17:00					
17:00 a 17:30					
17:30 a 18:00			Enseñanza y aprendizaje de las matemáticas I		
18:00 a 18:30					
18:30 a 19:00	Enseñanza y aprendizaje de las matemáticas I	Historia de las matemáticas (18:45 a 21:00)	Historia de las matemáticas	Matemáticas, Sociedad y Cultura	
19:00 a 19:30					
19:30 a 20:00					
20:00 a 20:30					
20:30 a 21:00					

Segundo cuatrimestre: 6 de febrero a 17 de marzo y 8 a 12 de mayo (Fac. de Educación)

	LUNES	MARTES	MIÉRCOLES	JUEVES	VIERNES
16:00 a 16:30	Enseñanza y aprendizaje de las matemáticas II	Innovación Docente e Iniciación en la Investigación...	Enseñanza y aprendizaje de las matemáticas II	Innovación Docente e Iniciación en la Investigación...	
16:30 a 17:00					
17:00 a 17:30					
17:30 a 18:00				(Solo el 9 de mayo, de 16:00 a 18:00 horas)	
18:00 a 18:30					
18:30 a 19:00					
19:00 a 19:30					
19:30 a 20:00					
20:00 a 20:30					
20:30 a 21:00					

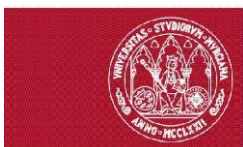

MASTER DE FORMACIÓN DEL PROFESORADO DE ENSEÑANZA SECUNDARIA HORARIO DEL MÓDULO ESPECÍFICO DE LA ESPECIALIDAD DE MÚSICA

Las bandas horarias comienzan a las 16h.

Las clases se impartirán en el aula 0.4

CURSO 2022-2023 PRIMER CUATRIMESTRE

DICIEMBRE

12	13	14	15	16
EA1-Didáctica de la Música Juan Jesús Yelo Aula 0.4	CF2- Música y Audición Enrique Encabo Aula 0.4	EA1-Didáctica de la Música Juan Jesús Yelo Aula 0.4	CF1-Fund. Ed. Musical Enrique Encabo Aula 0.4	EA1-Didáctica de la Música Juan Jesús Yelo Aula 0.4
EA1-Didáctica de la Música Juan Jesús Yelo Aula 0.4	CF2- Música y Audición Enrique Encabo Aula 0.4	EA1-Didáctica de la Música Juan Jesús Yelo Aula 0.4	CF1-Fund. Ed. Musical Enrique Encabo Aula 0.4	EA1-Didáctica de la Música Juan Jesús Yelo Aula 0.4
EA1-Didáctica de la Música Juan Jesús Yelo Aula 0.4	CF2- Música y Audición Enrique Encabo Aula 0.4	EA1-Didáctica de la Música Juan Jesús Yelo Aula 0.4	CF2- Música y Audición Enrique Encabo Aula 0.4	EA1-Didáctica de la Música Juan Jesús Yelo Aula 0.4
EA1-Didáctica de la Música Juan Jesús Yelo Aula 0.4	CF1-Fund. Ed. Musical Enrique Encabo Aula 0.4	EA1-Didáctica de la Música Juan Jesús Yelo Aula 0.4	CF2- Música y Audición Enrique Encabo Aula 0.4	EA1-Didáctica de la Música Juan Jesús Yelo Aula 0.4
EA1-Didáctica de la Música Juan Jesús Yelo Aula 0.4	CF1-Fund. Ed. Musical Enrique Encabo Aula 0.4	EA1-Didáctica de la Música Juan Jesús Yelo Aula 0.4	CF2- Música y Audición Enrique Encabo Aula 0.4	EA1-Didáctica de la Música Juan Jesús Yelo Aula 0.4

DICIEMBRE

19	20	21	22	23
CF1-Fund. Ed. Musical Juan Jesús Yelo Aula 0.4	CF2- Música y Audición Enrique Encabo Aula 0.4	EA1-Didáctica de la Música Juan Jesús Yelo Aula 0.4	CF2- Música y Audición Enrique Encabo Aula 0.4	
CF1-Fund. Ed. Musical Juan Jesús Yelo Aula 0.4	CF2- Música y Audición Enrique Encabo Aula 0.4	EA1-Didáctica de la Música Juan Jesús Yelo Aula 0.4	CF2- Música y Audición Enrique Encabo Aula 0.4	
CF1-Fund. Ed. Musical Juan Jesús Yelo Aula 0.4	CF2- Música y Audición Enrique Encabo Aula 0.4	EA1-Didáctica de la Música Juan Jesús Yelo Aula 0.4	CF2- Música y Audición Enrique Encabo Aula 0.4	
CF1-Fund. Ed. Musical Juan Jesús Yelo Aula 0.4	CF2- Música y Audición Enrique Encabo Aula 0.4	EA1-Didáctica de la Música Juan Jesús Yelo Aula 0.4	CF1-Fund. Ed. Musical Enrique Encabo Aula 0.4	
CF1-Fund. Ed. Musical Juan Jesús Yelo Aula 0.4	CF2- Música y Audición Enrique Encabo Aula 0.4	EA1-Didáctica de la Música Juan Jesús Yelo Aula 0.4	CF1-Fund. Ed. Musical Enrique Encabo Aula 0.4	

ENERO

9	10	11	12	13
CF2- Música y Audición Enrique Encabo Aula 0.4	EA1-Didáctica de la Música Juan Jesús Yelo Aula 0.4	CF1-Fund. Ed. Musical Enrique Encabo Aula 0.4	EA1-Didáctica de la Música Juan Jesús Yelo Aula 0.4	
CF2- Música y Audición Enrique Encabo Aula 0.4	EA1-Didáctica de la Música Juan Jesús Yelo Aula 0.4	CF1-Fund. Ed. Musical Enrique Encabo Aula 0.4	EA1-Didáctica de la Música Juan Jesús Yelo Aula 0.4	
CF2- Música y Audición Enrique Encabo Aula 0.4	EA1-Didáctica de la Música Juan Jesús Yelo Aula 0.4	CF2- Música y Audición Enrique Encabo Aula 0.4	EA1-Didáctica de la Música Juan Jesús Yelo Aula 0.4	
CF1-Fund. Ed. Musical Enrique Encabo Aula 0.4	EA1-Didáctica de la Música Juan Jesús Yelo Aula 0.4	CF2- Música y Audición Enrique Encabo Aula 0.4	EA1-Didáctica de la Música Juan Jesús Yelo Aula 0.4	
CF1-Fund. Ed. Musical Enrique Encabo Aula 0.4	EA1-Didáctica de la Música Juan Jesús Yelo Aula 0.4	CF2- Música y Audición Enrique Encabo Aula 0.4	EA1-Didáctica de la Música Juan Jesús Yelo Aula 0.4	

ENERO

16	17	18	19	20
EA1-Didáctica de la Música Juan Jesús Yelo Aula 0.4	CF2- Música y Audición Enrique Encabo Aula 0.4	CF1-Fund. Ed. Musical Enrique Encabo Aula 0.4	CF1-Fund. Ed. Musical Juan Jesús Yelo Aula 0.4	
EA1-Didáctica de la Música Juan Jesús Yelo Aula 0.4	CF2- Música y Audición Enrique Encabo Aula 0.4	CF1-Fund. Ed. Musical Enrique Encabo Aula 0.4	CF1-Fund. Ed. Musical Juan Jesús Yelo Aula 0.4	
EA1-Didáctica de la Música Juan Jesús Yelo Aula 0.4	CF2- Música y Audición Enrique Encabo Aula 0.4	CF2- Música y Audición Enrique Encabo Aula 0.4	CF1-Fund. Ed. Musical Juan Jesús Yelo Aula 0.4	
CF1-Fund. Ed. Musical Juan Jesús Yelo Aula 0.4	CF2- Música y Audición Enrique Encabo Aula 0.4	CF2- Música y Audición Enrique Encabo Aula 0.4	CF1-Fund. Ed. Musical Juan Jesús Yelo Aula 0.4	
CF1-Fund. Ed. Musical Juan Jesús Yelo Aula 0.4		CF2- Música y Audición Enrique Encabo Aula 0.4		

ENERO

23	24	25	26	27 (FESTIVO)
EA1-Didáctica de la Música Juan Jesús Yelo Aula 0.4	CF2- Música y Audición Enrique Encabo Aula 0,4	CF1-Fund. Ed. Musical Juan Jesús Yelo Aula 0.4		
EA1-Didáctica de la Música Juan Jesús Yelo Aula 0.4	CF2- Música y Audición Enrique Encabo Aula 0.4	CF1-Fund. Ed. Musical Juan Jesús Yelo Aula 0.4		
EA1-Didáctica de la Música Juan Jesús Yelo Aula 0.4	CF2- Música y Audición Enrique Encabo Aula 0.4	CF1-Fund. Ed. Musical Juan Jesús Yelo Aula 0.4		
EA1-Didáctica de la Música Juan Jesús Yelo Aula 0.4	CF1-Fund. Ed. Musical Enrique Encabo Aula 0.4	CF1-Fund. Ed. Musical Juan Jesús Yelo Aula 0.4		
EA1-Didáctica de la Música Juan Jesús Yelo Aula 0.4	CF1-Fund. Ed. Musical Enrique Encabo Aula 0.4	CF1-Fund. Ed. Musical Juan Jesús Yelo Aula 0.4		

SEGUNDO CUATRIMESTRE

FEBRERO

6	7	8	9	10
EA3-Creatividad y TIC en el aula de música José Palazón Aula 0.4	EA2-La expresión musical en Ed. Secundaria Miguel Ángel López Aula 0.4	EA3-Creatividad y TIC en el aula de música José Palazón Aula 0.4		
EA3-Creatividad y TIC en el aula de música José Palazón Aula 0.4	EA2-La expresión musical en Ed. Secundaria Miguel Ángel López Aula 0.4	EA3-Creatividad y TIC en el aula de música José Palazón Aula 0.4		
EA3-Creatividad y TIC en el aula de música José Palazón Aula 0.4	EA2-La expresión musical en Ed. Secundaria Miguel Ángel López Aula 0.4	EA3-Creatividad y TIC en el aula de música José Palazón Aula 0.4		
EA3-Creatividad y TIC en el aula de música José Palazón Aula 0.4	EA2-La expresión musical en Ed. Secundaria Miguel Ángel López Aula 0.4	EA3-Creatividad y TIC en el aula de música José Palazón Aula 0.4		

FEBRERO

13	14	15	16	17
EA3-Creatividad y TIC en el aula de música José Palazón Aula 0.4	EA2-La expresión musical en Ed. Secundaria Gregorio Vicente Aula 0.5	EA3-Creatividad y TIC en el aula de música José Palazón Aula 0.4	ID-Innovación docente Enrique Encabo Aula 0.4	ID-Innovación docente Mercedes Carrillo Aula 0.4
EA3-Creatividad y TIC en el aula de música José Palazón Aula 0.4	EA2-La expresión musical en Ed. Secundaria Gregorio Vicente Aula 0.5	EA3-Creatividad y TIC en el aula de música José Palazón Aula 0.4	ID-Innovación docente Enrique Encabo Aula 0.4	ID-Innovación docente Mercedes Carrillo Aula 0.4
EA3-Creatividad y TIC en el aula de música José Palazón Aula 0.4	EA2-La expresión musical en Ed. Secundaria Gregorio Vicente Aula 0.5	EA3-Creatividad y TIC en el aula de música José Palazón Aula 0.4	ID-Innovación docente Enrique Encabo Aula 0.4	ID-Innovación docente Mercedes Carrillo Aula 0.4
EA3-Creatividad y TIC en el aula de música José Palazón Aula 0.4	EA2-La expresión musical en Ed. Secundaria Miguel Ángel López Aula 0.4	EA3-Creatividad y TIC en el aula de música José Palazón Aula 0.4	ID-Innovación docente Enrique Encabo Aula 0.4	ID-Innovación docente Mercedes Carrillo Aula 0.4
	EA2-La expresión musical en Ed. Secundaria Miguel Ángel López Aula 0.4		ID-Innovación docente Enrique Encabo Aula 0.4	ID-Innovación docente Mercedes Carrillo Aula 0.4

FEBRERO

20	21	22	23	24
ID-Innovación docente Mercedes Carrillo Aula 0.4	EA2-La expresión musical en Ed. Secundaria Gregorio Vicente Aula 0.5	EA3-Creatividad y TIC en el aula de música José Palazón Aula 0.4	ID-Innovación docente Enrique Encabo Aula 0.4	EA3-Creatividad y TIC en el aula de música José Palazón Aula 0.4
ID-Innovación docente Mercedes Carrillo Aula 0.4	EA2-La expresión musical en Ed. Secundaria Gregorio Vicente Aula 0.5	EA3-Creatividad y TIC en el aula de música José Palazón Aula 0.4	ID-Innovación docente Enrique Encabo Aula 0.4	EA3-Creatividad y TIC en el aula de música José Palazón Aula 0.4
ID-Innovación docente Mercedes Carrillo Aula 0.4	EA2-La expresión musical en Ed. Secundaria Miguel Ángel López Aula 0.4	EA2-La expresión musical en Ed. Secundaria Miguel Ángel López Aula 0.4	ID-Innovación docente Enrique Encabo Aula 0.4	EA3-Creatividad y TIC en el aula de música José Palazón Aula 0.4
ID-Innovación docente Mercedes Carrillo Aula 0.4	EA2-La expresión musical en Ed. Secundaria Miguel Ángel López Aula 0.4	EA2-La expresión musical en Ed. Secundaria Miguel Ángel López Aula 0.4	ID-Innovación docente Enrique Encabo Aula 0.4	EA3-Creatividad y TIC en el aula de música José Palazón Aula 0.4

FEBRERO-MARZO

27	28	1	2	3
ID-Innovación docente Mercedes Carrillo Aula 0.4	EA2-La expresión musical en Ed. Secundaria Gregorio Vicente Aula 0.5	EA3-Creatividad y TIC en el aula de música José Palazón Aula 0.4	EA3-Creatividad y TIC en el aula de música José Palazón Aula 0.4	EA2-La expresión musical en Ed. Secundaria Gregorio Vicente Aula 0.5
ID-Innovación docente Mercedes Carrillo Aula 0.4	EA2-La expresión musical en Ed. Secundaria Gregorio Vicente Aula 0.5	EA3-Creatividad y TIC en el aula de música José Palazón Aula 0.4	EA3-Creatividad y TIC en el aula de música José Palazón Aula 0.4	EA2-La expresión musical en Ed. Secundaria Gregorio Vicente Aula 0.5
ID-Innovación docente Mercedes Carrillo Aula 0.4	EA2-La expresión musical en Ed. Secundaria Miguel Ángel López Aula 0.4	EA2-La expresión musical en Ed. Secundaria Miguel Ángel López Aula 0.4	EA3-Creatividad y TIC en el aula de música José Palazón Aula 0.4	EA2-La expresión musical en Ed. Secundaria Miguel Ángel López Aula 0.4
ID-Innovación docente Mercedes Carrillo Aula 0.4	EA2-La expresión musical en Ed. Secundaria Miguel Ángel López Aula 0.4	EA2-La expresión musical en Ed. Secundaria Miguel Ángel López Aula 0.4	EA3-Creatividad y TIC en el aula de música José Palazón Aula 0.4	EA2-La expresión musical en Ed. Secundaria Miguel Ángel López Aula 0.4

MARZO

6	7	8	9	10
ID-Innovación docente Mercedes Carrillo Aula 0.4	EA2-La expresión musical en Ed. Secundaria Gregorio Vicente Aula 0.5	EA2-La expresión musical en Ed. Secundaria Miguel Ángel López Aula 0.4	EA3-Creatividad y TIC en el aula de música José Palazón Aula 0.4	
ID-Innovación docente Mercedes Carrillo Aula 0.4	EA2-La expresión musical en Ed. Secundaria Gregorio Vicente Aula 0.5	EA2-La expresión musical en Ed. Secundaria Miguel Ángel López Aula 0.4	EA3-Creatividad y TIC en el aula de música José Palazón Aula 0.4	
ID-Innovación docente Mercedes Carrillo Aula 0.4	EA2-La expresión musical en Ed. Secundaria Gregorio Vicente Aula 0.5	EA2-La expresión musical en Ed. Secundaria Miguel Ángel López Aula 0.4	EA3-Creatividad y TIC en el aula de música José Palazón Aula 0.4	
ID-Innovación docente Mercedes Carrillo Aula 0.4	EA2-La expresión musical en Ed. Secundaria Miguel Ángel López Aula 0.4	EA3-Creatividad y TIC en el aula de música José Palazón Aula 0.4	EA3-Creatividad y TIC en el aula de música José Palazón Aula 0.4	
	EA2-La expresión musical en Ed. Secundaria Miguel Ángel López Aula 0.4	EA3-Creatividad y TIC en el aula de música José Palazón Aula 0.4		

MARZO

13	14	15	16	17
ID-Innovación docente Mercedes Carrillo Aula 0.4	EA2-La expresión musical en Ed. Secundaria Gregorio Vicente Aula 0.5	EA3-Creatividad y TIC en el aula de música José Palazón Aula 0.4		
ID-Innovación docente Mercedes Carrillo Aula 0.4	EA2-La expresión musical en Ed. Secundaria Gregorio Vicente Aula 0.5	EA3-Creatividad y TIC en el aula de música José Palazón Aula 0.4		
ID-Innovación docente Mercedes Carrillo Aula 0.4	EA2-La expresión musical en Ed. Secundaria Gregorio Vicente Aula 0.5	EA3-Creatividad y TIC en el aula de música José Palazón Aula 0.4		
ID-Innovación docente Mercedes Carrillo Aula 0.4		EA3-Creatividad y TIC en el aula de música José Palazón Aula 0.4		

Máster Formación del Profesorado - Orientación Educativa

Horario – Curso 2022/2023

1^{er} cuatrimestre (del 3 de octubre al 11 de noviembre de 2022) – Bloque 1 (Genérico)

	Lunes	Martes	Miércoles	Jueves	Viernes
15:00 - 15:30					
15:30 - 16:00		<u>5766</u>		<u>5764</u>	
16:00 - 16:30		Implicación de los padres en la educación de los hijos		Trastornos y problemas del comportamiento en la infancia y la adolescencia	
16:30 - 17:00			<u>5765</u>		<u>5767</u>
17:00 - 17:30			Desarrollo del currículum en el centro escolar		Relación familia-centro
17:30 - 18:00		<u>5763</u>		<u>5766</u>	
18:00 - 18:30		Aprendizaje y desarrollo de la personalidad		Implicación de los padres en la educación de los hijos	
18:30 - 19:00			<u>5767</u>		<u>5765</u>
19:00 - 19:30			Relación familia-centro		Desarrollo del currículum en el centro escolar
19:30 - 20:00		<u>5764</u>		<u>5763</u>	
20:00 - 20:30		Trastornos y problemas del comportamiento en la infancia y la adolescencia		Aprendizaje y desarrollo de la personalidad	
20:30 - 21:00					

Máster Formación del Profesorado - Orientación Educativa

Horario – Curso 2021/2022

1^{er} cuatrimestre (del 7 de diciembre de 2022 al 26 de enero de 2023) – Bloque 2

	Lunes	Martes	Miércoles	Jueves	Viernes
15:00 - 15:30	<p><u>5772</u> Plan de Acción Tutorial: Diseño, desarrollo y evaluación</p>	<p><u>5770</u> Procesos y recursos para la prevención de problemas de aprendizaje y de convivencia (Actualización psicológica I)</p>	<p><u>5771</u> Comunicación y relación interpersonal (Actualización psicológica II)</p>	<p><u>5768</u> Metodología, escenarios tecnológicos y evaluación didáctica (Actualización pedagógica I) 25 horas</p>	<p><u>5769</u> Orientación académica y profesional (Actualización pedagógica II)</p>
15:30 - 16:00					
16:00 - 16:30					
16:30 - 17:00					
17:00 - 17:30					
17:30 - 18:00					
18:00 - 18:30	<p><u>5771</u> Comunicación y relación interpersonal (Actualización psicológica II)</p>	<p>5772 Plan de Acción Tutorial: Diseño, desarrollo y evaluación</p>	<p><u>5769</u> Orientación académica y profesional (Actualización pedagógica II)</p>	<p><u>5770</u> Procesos y recursos para la prevención de problemas de aprendizaje y de convivencia (Actualización psicológica I)</p>	<p><u>5768</u> Metodología, escenarios tecnológicos y evaluación didáctica (Actualización pedagógica I)</p>
18:30 - 19:00					
19:00 - 19:30					
19:30 - 20:00					
20:00 - 20:30					
20:30 - 21:00					

Máster Formación del Profesorado - Orientación Educativa

Horario – Curso 2021/2022

2º cuatrimestre (del 6 de febrero al 12 de mayo de 2023) – Bloque 3

	Lunes	Martes	Miércoles	Jueves	Viernes
16:00 - 16:30	<u>5774</u> Ejercicio y desarrollo profesional del orientador	<u>5775</u> Programas y medidas de atención educativa a la diversidad	<u>5773</u> Evaluación e intervención psicopedagógica	<u>5776</u> Investigación e innovación educativa	
16:30 - 17:00					
17:00 - 17:30					
17:30 - 18:00					
18:00 - 18:30	<u>5773</u> Evaluación e intervención psicopedagógica	<u>5776</u> Investigación e innovación educativa	<u>5774</u> Ejercicio y desarrollo profesional del orientador	<u>5775</u> Programas y medidas de atención educativa a la diversidad	
18:30 - 19:00					
19:00 - 19:30					
19:30 - 20:00					
20:00 - 20:30					
20:30 - 21:00					

HORARIO BLOQUE ESPECÍFICO

Aula: (Por determinar)

DICIEMBRE				
5	6	7	8	9
DICIEMBRE				
12	13	14	15	16
16-17h <i>Riesgos Laborales Seguridad y Calidad</i>	16-17h <i>Riesgos Laborales Seguridad y Calidad</i>	16-17h <i>Riesgos Laborales Seguridad y Calidad</i>		
17-18h <i>Riesgos Laborales Seguridad y Calidad</i>	17-18h <i>Riesgos Laborales Seguridad y Calidad</i>	17-18h <i>Riesgos Laborales Seguridad y Calidad</i>		
18-19h <i>Riesgos Laborales Seguridad y Calidad</i>	18-19h <i>Riesgos Laborales Seguridad y Calidad</i>	19-20h <i>Desarrollo Curricular de Tecnología ESO</i>	18-19h <i>(Materiales y Máquinas)</i>	18-19h <i>(Materiales y Máquinas)</i>
19-20h <i>Desarrollo Curricular de Tecnología ESO</i>	19-20h <i>Desarrollo Curricular de Tecnología ESO</i>	20-21h <i>Desarrollo Curricular de Tecnología ESO</i>	19-20h <i>(Materiales y Máquinas)</i>	19-20h <i>(Materiales y Máquinas)</i>

20-21h <i>Desarrollo Curricular de Tecnología ESO</i>	20-21h <i>Desarrollo Curricular de Tecnología ESO</i>		20-21h <i>(Materiales y Máquinas)</i>	20-21h <i>(Materiales y Máquinas)</i>
--	--	--	--	--

DICIEMBRE

19	20	21	22	23
16-17h <i>Riesgos Laborales Seguridad y Calidad</i>	16-17h <i>Desarrollo Curricular de Tecnología ESO</i>	16-17h <i>Riesgos Laborales Seguridad y Calidad</i>	16-17h <i>Riesgos Laborales Seguridad y Calidad</i>	16-17h <i>Desarrollo Curricular de Tecnología ESO</i>
17-18h <i>Riesgos Laborales Seguridad y Calidad</i>	17-18h <i>Desarrollo Curricular de Tecnología ESO</i>	17-18h <i>Riesgos Laborales Seguridad y Calidad</i>	17-18h <i>Riesgos Laborales Seguridad y Calidad</i>	17-18h <i>Desarrollo Curricular de Tecnología ESO</i>
18-19h <i>Desarrollo Curricular de Tecnología ESO</i>	18-19h <i>Desarrollo Curricular de Tecnología ESO</i>	18-19h <i>Desarrollo Curricular de Tecnología ESO</i>	18-19h <i>(Materiales y Máquinas)</i>	18-19h <i>(Materiales y Máquinas)</i>
19-20h <i>Desarrollo Curricular de Tecnología ESO</i>	19-20h <i>(Materiales y Máquinas)</i>	19-20h <i>Desarrollo Curricular de Tecnología ESO</i>	19-20h <i>(Materiales y Máquinas)</i>	19-20h <i>(Materiales y Máquinas)</i>
20-21h <i>Desarrollo Curricular de Tecnología ESO</i>	20-21h <i>(Materiales y Máquinas)</i>	20-21h <i>Desarrollo Curricular de Tecnología ESO</i>	20-21h <i>(Materiales y Máquinas)</i>	20-21h <i>(Materiales y Máquinas)</i>

VACACIONES NAVIDAD

ENERO

9	10	11	12	13
17-18h <i>Riesgos Laborales Seguridad y Calidad</i>	16-17h <i>Riesgos Laborales Seguridad y Calidad</i>	16-17h <i>Riesgos Laborales Seguridad y Calidad</i>	16-17h <i>Riesgos Laborales Seguridad y Calidad</i>	
18-19h <i>Riesgos Laborales Seguridad y Calidad</i>	17-18h <i>Riesgos Laborales Seguridad y Calidad</i>	17-18h <i>Riesgos Laborales Seguridad y Calidad</i>	17-18h <i>Riesgos Laborales Seguridad y Calidad</i>	

18-19h <i>Desarrollo Curricular de Tecnología ESO</i>	18-19h <i>(Materiales y Máquinas)</i>	18-19h <i>Desarrollo Curricular de Tecnología ESO</i>	18-19h <i>(Materiales y Máquinas)</i>	
19-20h <i>Desarrollo Curricular de Tecnología ESO</i>	19-20h <i>(Materiales y Máquinas)</i>	19-20h <i>Desarrollo Curricular de Tecnología ESO</i>	19-20h <i>(Materiales y Máquinas)</i>	
20-21h <i>Desarrollo Curricular de Tecnología ESO</i>	20-21h <i>(Materiales y Máquinas)</i>	20-21h <i>Desarrollo Curricular de Tecnología ESO</i>	20-21h <i>(Materiales y Máquinas)</i>	

ENERO

16	17	18	19	20
16-17h <i>Riesgos Laborales Seguridad y Calidad</i>	16-17h <i>Desarrollo Curricular de Tecnología ESO</i>	16-17h <i>Desarrollo Curricular de Tecnología ESO</i>	16-17h <i>(Materiales y Máquinas)</i>	
17-18h <i>Riesgos Laborales Seguridad y Calidad</i>	17-18h <i>Desarrollo Curricular de Tecnología ESO</i>	17-18h <i>Desarrollo Curricular de Tecnología ESO</i>	17-18h <i>(Materiales y Máquinas)</i>	
18-19h <i>Riesgos Laborales Seguridad y Calidad</i>	18-19h <i>Desarrollo Curricular de Tecnología ESO</i>	18-19h <i>Desarrollo Curricular de Tecnología ESO</i>	18-19h <i>(Materiales y Máquinas)</i>	
	19-20h <i>Desarrollo Curricular de Tecnología ESO</i>	19-20h <i>Desarrollo Curricular de Tecnología ESO</i>	19-20h <i>(Materiales y Máquinas)</i>	
	20-21h <i>Desarrollo Curricular de Tecnología ESO</i>	20-21h <i>Desarrollo Curricular de Tecnología ESO</i>	20-21h <i>(Materiales y Máquinas)</i>	

ENERO

23	24	25	26	27
16-17h <i>(Materiales y Máquinas)</i>	16-17h <i>Desarrollo Curricular de Tecnología ESO</i>	16-17h <i>Riesgos Laborales Seguridad y Calidad (VISITA)</i>		

17-18h <i>(Materiales y Máquinas)</i>	17-18h <i>Desarrollo Curricular de Tecnología ESO</i>	17-18h <i>Riesgos Laborales Seguridad y Calidad (VISITA)</i>		
18-19h <i>(Materiales y Máquinas)</i>	18-19h <i>Desarrollo Curricular de Tecnología ESO</i>	18-19h <i>Riesgos Laborales Seguridad y Calidad (VISITA)</i>		
19-20h <i>(Materiales y Máquinas)</i>	19-20h <i>Desarrollo Curricular de Tecnología ESO</i>	19-20h <i>Riesgos Laborales Seguridad y Calidad (VISITA)</i>		
20-21h <i>(Materiales y Máquinas)</i>	20-21h <i>Desarrollo Curricular de Tecnología ESO</i>	20-21h <i>Riesgos Laborales Seguridad y Calidad (VISITA)</i>		

FINAL PRIMER CUATRIMESTRE

FEBRERO

30	31	1	2	3
Exámenes	Exámenes	Exámenes	Exámenes	Exámenes

FEBRERO

6	7	8	9	10
	16-17h <i>I. Docente e Iniciación a la Investigación</i>	16-17h <i>Introducción a la FPE</i>	16-17h <i>Desarrollo curricular TI y Electrotecnia</i>	
	17-18h <i>I. Docente e Iniciación a la Investigación</i>	17-18h <i>Introducción a la FPE</i>	17-18h <i>Desarrollo curricular TI y Electrotecnia</i>	
	18-19h <i>I. Docente e Iniciación a la Investigación</i>	18-19h <i>Introducción a la FPE</i>	18-19h <i>Desarrollo curricular TI y Electrotecnia</i>	

	19-20h <i>I. Docente e Iniciación a la Investigación</i>	19-20h <i>Introducción a la FPE</i>	19-20h <i>Desarrollo curricular TI y Electrotecnia</i>	
FEBRERO				
13	14	15	16	17
	16-17h <i>I. Docente e Iniciación a la Investigación</i>	16-17h <i>Introducción a la FPE</i>	16-17h <i>Desarrollo curricular TI y Electrotecnia</i>	
	17-18h <i>I. Docente e Iniciación a la Investigación</i>	17-18h <i>Introducción a la FPE</i>	17-18h <i>Desarrollo curricular TI y Electrotecnia</i>	
	18-19h <i>I. Docente e Iniciación a la Investigación</i>	18-19h <i>Introducción a la FPE</i>	18-19h <i>Desarrollo curricular TI y Electrotecnia</i>	
	19-20h <i>I. Docente e Iniciación a la Investigación</i>	19-20h <i>Introducción a la FPE</i>	19-20h <i>Desarrollo curricular TI y Electrotecnia</i>	
FEBRERO				
20	21	22	23	24
	16-17h <i>I. Docente e Iniciación a la Investigación</i>	16-17h <i>Introducción a la FPE</i>	16-17h <i>Desarrollo curricular TI y Electrotecnia</i>	
	17-18h <i>I. Docente e Iniciación a la Investigación</i>	17-18h <i>Introducción a la FPE</i>	17-18h <i>Desarrollo curricular TI y Electrotecnia</i>	
	18-19h <i>I. Docente e Iniciación a la Investigación</i>	18-19h <i>Introducción a la FPE</i>	18-19h <i>Desarrollo curricular TI y Electrotecnia</i>	
	19-20h <i>I. Docente e Iniciación a la Investigación</i>	19-20h <i>Introducción a la FPE</i>	19-20h <i>Desarrollo curricular TI y Electrotecnia</i>	

FEBRERO-MARZO				
27	28	1	2	3
	16-17h <i>I. Docente e Iniciación a la Investigación</i>	16-17h <i>Introducción a la FPE</i>	16-17h <i>Desarrollo curricular TI y Electrotecnia</i>	
	17-18h <i>I. Docente e Iniciación a la Investigación</i>	17-18h <i>Introducción a la FPE</i>	17-18h <i>Desarrollo curricular TI y Electrotecnia</i>	
	18-19h <i>I. Docente e Iniciación a la Investigación</i>	18-19h <i>Introducción a la FPE</i>	18-19h <i>Desarrollo curricular TI y Electrotecnia</i>	
	19-20h <i>I. Docente e Iniciación a la Investigación</i>	19-20h <i>Introducción a la FPE</i>	19-20h <i>Desarrollo curricular TI y Electrotecnia</i>	
MARZO				
6	7	8	9	10
	16-17h <i>I. Docente e Iniciación a la Investigación</i>	16-17h <i>Introducción a la FPE</i>	16-17h <i>Desarrollo curricular TI y Electrotecnia</i>	
	17-18h <i>I. Docente e Iniciación a la Investigación</i>	17-18h <i>Introducción a la FPE</i>	17-18h <i>Desarrollo curricular TI y Electrotecnia</i>	

	18-19h <i>I. Docente e Iniciación a la Investigación</i>	18-19h <i>Introducción a la FPE</i>	18-19h <i>Desarrollo curricular TI y Electrotecnia</i>	
	19-20h <i>I. Docente e Iniciación a la Investigación</i>	19-20h <i>Introducción a la FPE</i>	19-20h <i>Desarrollo curricular TI y Electrotecnia</i>	

MARZO

13	14	15	16	17
16-17h <i>Introducción a la FPE</i>	16-17h <i>Desarrollo curricular TI y Electrotecnia</i>	16-17h <i>Introducción a la FPE</i>	16-17h <i>Desarrollo curricular TI y Electrotecnia</i>	16-17h <i>I. Docente e Iniciación a la Investigación</i>
17-18h <i>Introducción a la FPE</i>	17-18h <i>Desarrollo curricular TI y Electrotecnia</i>	17-18h <i>Introducción a la FPE</i>	17-18h <i>Desarrollo curricular TI y Electrotecnia</i>	17-18h <i>I. Docente e Iniciación a la Investigación</i>
18-19h <i>Introducción a la FPE</i>	18-19h <i>Desarrollo curricular TI y Electrotecnia</i>	18-19h <i>Introducción a la FPE</i>	18-19h <i>Desarrollo curricular TI y Electrotecnia</i>	18-19h <i>I. Docente e Iniciación a la Investigación</i>
19-20h <i>Introducción a la FPE</i>	19-20h <i>Desarrollo curricular TI y Electrotecnia</i>	19-20h <i>Introducción a la FPE</i>	19-20h <i>Desarrollo curricular TI y Electrotecnia</i>	19-20h <i>I. Docente e Iniciación a la Investigación</i>
				20-21h <i>I. Docente e Iniciación a la Investigación</i>

Vacaciones del 13 marzo al 5 de mayo prácticas y/o vacaciones

MAYO

8	9	10	11	12
16-17h <i>Introducción a la FPE</i>	16-17h <i>Desarrollo curricular TI y Electrotecnia</i>	16-17h <i>Introducción a la FPE</i>	16-17h <i>Desarrollo curricular TI y Electrotecnia</i>	16-17h <i>I. Docente e Iniciación a la Investigación</i>
17-18h <i>Introducción a la FPE</i>	17-18h <i>Desarrollo curricular TI y Electrotecnia</i>	17-18h <i>Introducción a la FPE</i>	17-18h <i>Desarrollo curricular TI y Electrotecnia</i>	17-18h <i>I. Docente e Iniciación a la Investigación</i>
18-19h <i>Introducción a la FPE</i>	18-19h <i>Desarrollo curricular TI y Electrotecnia</i>	18-19h <i>Introducción a la FPE</i>	18-19h <i>Desarrollo curricular TI y Electrotecnia</i>	18-19h <i>I. Docente e Iniciación a la Investigación</i>
19-20h <i>Introducción a la FPE</i>	19-20h <i>Desarrollo curricular TI y Electrotecnia</i>	19-20h <i>Introducción a la FPE</i>	19-20h <i>Desarrollo curricular TI y Electrotecnia</i>	19-20h <i>I. Docente e Iniciación a la Investigación</i>
16-17h <i>Introducción a la FPE</i>	20-21h <i>Desarrollo curricular TI y Electrotecnia</i>	16-17h <i>Introducción a la FPE</i>	20-21h <i>Desarrollo curricular TI y Electrotecnia</i>	20-21h <i>I. Docente e Iniciación a la Investigación</i>

Este horario es orientativo y las asignaturas pueden cambiar de días unas con otras dependiendo de los horarios de los profesores, sin embargo, el horario mantendrá su estructura.



ANEXO PTO. 8. Aprobación, si procede, del Programa de Orientación y Tutoría y del Plan de Acogida a estudiantes de nuevo ingreso de la Facultad de Educación.



PROGRAMA DE ORIENTACIÓN Y TUTORÍA (POT) de los títulos oficiales (Grado y Posgrado)

FACULTAD DE EDUCACIÓN

CURSO 2022/2023

*Documento aprobado por Comisión de
Aseguramiento de Calidad celebrada el 4
de julio del 2022 y por Junta de Facultad el
6 de julio del 2022.*

Introducción

Tal como establece la Ley Orgánica de Modificación de la Ley Orgánica de Universidades (LOMLOU), las titulaciones oficiales de todas las Universidades han de someterse a un proceso de acreditación, tanto en el momento de presentar la propuesta de desarrollo de la titulación, como una vez está completamente implantada.

Por este motivo, la Universidad de Murcia cuenta con un Sistema de Aseguramiento Interno de Calidad (en adelante, SAIC) en sus respectivos centros, cuyo objetivo principal es favorecer la mejora continua de las titulaciones oficiales, garantizando un nivel de calidad que facilite su acreditación inicial y su consolidación. Para ello, los centros tienen definidos y han de implantar procesos que le permitan: 1. Definir su política y objetivos de calidad; 2. Garantizar la calidad de sus programas formativos; 3. Orientar sus enseñanzas a los estudiantes; 4. Garantizar y mejorar la calidad de su personal académico; 5. Gestionar y mejorar sus recursos materiales y servicios; 6. Analizar y tener en cuenta los resultados; y 7. Publicar la información sobre las titulaciones.

En la Facultad de Educación, la estructura de coordinación refleja la complementariedad entre los procesos de coordinación académica y de orientación a los estudiantes en el marco de cada una de las Titulaciones de las que es responsable el centro, motivo por el cual recogemos ambas dimensiones en este Programa de Orientación y Tutoría para las Titulaciones de Grado y Posgrado.

Ambos procesos son parte de nuestro Sistema de Aseguramiento Interno de Calidad (SAIC): por un lado, el PC01 (Planificación y desarrollo de las enseñanzas y evaluación del aprendizaje) que afecta, singularmente, a la coordinación docente o académica para el correcto desarrollo de la enseñanza antes planificada en las Guías Docentes y, por otro, el PC04 (Orientación a estudiantes), de las Titulaciones de Grado y Posgrado, que engloba tanto las actividades de acogida y de orientación profesional como las referidas a la tutoría académica a grupos o individuos. Se puede ver el mapa de procesos en la Figura 1.

Se trata, en suma, de concertar medios y esfuerzos para una acción común que persigue siempre mantener o mejorar la calidad de nuestras enseñanzas, así como velar porque la oferta docente y las actividades a realizar permitan a los estudiantes conseguir los objetivos que pretende cada titulación.



Figura 1. Mapa de Procesos del Sistema Aseguramiento Interno de Calidad.

El Programa de Orientación y Tutoría, en el caso de los Grados de la Facultad de Educación, consta de:

1. Programa de Acogida a estudiantes de nuevo ingreso.
2. Programa de Orientación y Formación Profesional.
3. Programa de Apoyo a la Formación (Coordinación y Tutoría).

En el caso del Posgrado, está formado por:

1. Programa de Acogida a estudiantes (específicamente para alumnado que no haya cursado estudios de Grado en la Universidad de Murcia).
2. Programa de Orientación y Formación Profesional.
3. Programa de Apoyo a la Formación (Coordinación y Tutoría).

Participan en la organización de este Programa cuatro vicedecanatos con las siguientes responsabilidades:

- ✓ Vicedecanato de Calidad: Evaluación del POT y del Programa de Acogida a estudiantes de nuevo ingreso.
- ✓ Vicedecanato de Grado: El Programa de Apoyo a la Formación (Coordinación y Tutoría), junto con los Coordinadores de Grado.

- ✓ Vicedecanato de Posgrado: Todos los programas relacionados con Posgrado. Junto con los Coordinadores de los Másteres de la Facultad de Educación.
- ✓ Vicedecanato de Estudiantes: diseño del POT y del Programa de Acogida a estudiantes de nuevo ingreso, así como elaboración y gestión de los Programas de Orientación Profesional.

Por el propio dinamismo de este documento, muchos de los programas se van organizando y desarrollando a lo largo del curso escolar. De ahí que la concreción de cada uno de los programas irá completando la información, según se vayan aprobando en las distintas Comisiones de la Facultad y se irán haciendo públicos en la web correspondiente de la Facultad de Educación (ver <https://www.um.es/web/educacion/estudios/orientacion-y-empleo> o bien <https://www.um.es/web/educacion/actividades/ile> para consultar los Seminarios ILE que forman parte del programa de orientación y formación profesional).

Las características específicas de este curso académico con la situación sanitaria, hace que algunos de los planteamientos cambien, realizándose alguna formación en línea o de modo virtual.

En este documento se establecerán los siguientes Anexos:

Anexo 1. Modelo de Acta Coordinación Académica

Anexo 2. Coordinadores académicos de los Grados, los cursos y los grupos así como de los postgrados de la Facultad de Educación curso 2022/2023



PROGRAMA DE
ORIENTACIÓN Y
TUTORÍA
(Grados de la
Facultad de
Educación)

1. PROGRAMA DE ACOGIDA A ESTUDIANTES DE NUEVO INGRESO

El Programa de Acogida abre el periodo lectivo del curso académico y está pensado para atender a los estudiantes de nuevo ingreso y facilitarles su integración en nuestro centro, la Facultad de Educación, donde inician sus estudios y por extensión, su adaptación a la vida universitaria. Su planificación se realiza entre los meses de junio y septiembre, y cuenta con la colaboración del Vicerrectorado de Estudiantes (con su propuesta de jornada o actividades de Información Universitaria).

Dada la gran cantidad de estudiantes que ingresan en nuestro centro para cursar alguno de los cinco Grados que se ofertan (Grado en Educación Primaria, Grado en Educación Infantil, PCEO de Educación Infantil y Educación Primaria, Grado en Educación Social y Grado en Pedagogía), al que se añade este año el PCEO de Educación Primaria (mención en Educación Física) y Ciencias de la Actividad Física y el Deporte, y las limitaciones que imponen los recursos disponibles, el Programa de Acogida suele programarse en dos turnos (uno en horario de mañana y otro en horario de tarde), acudiendo en cada turno el alumnado que vaya a cursar ese mismo horario en su Grado. Sin embargo, durante el curso 2022-2023, nos encontramos en una situación excepcional por la situación creada con el COVID-19, motivo por el cual, además de la realización de las sesiones presencialmente, también se facilitará al alumnado varios documentos de interés a este respecto.

La planificación, la gestión de la implementación y el seguimiento del Programa de Acogida es responsabilidad del Vicedecano de Estudiantes, contando con la inestimable colaboración del Equipo Decanal y del Personal de Administración y Servicios del centro.

En el curso académico 2022-2023, el Programa de Acogida integrará información, que se hará pública en la web de la Facultad (<https://www.um.es/web/educacion/estudios/orientacion-y-empleo>), así como en la página principal de la Facultad de Educación, y de la que se informará al alumnado de primer curso, sobre:

- a) Presentación institucional: del Equipo Rectoral y del Equipo Decanal del centro.
- b) Explicación de los calendarios y horarios del centro, así como del escenario de presencialidad adaptada en el que se van a impartir los títulos y el modo de proceder en el caso de producirse una incidencia sanitaria.
- c) Información sobre las herramientas informáticas y las aplicaciones virtuales que les ayudarán en su aprendizaje.
- d) Información sobre el sistema de créditos ECTS y CRAU.
- e) Presentación de egresados de la Universidad de Murcia relevantes a nivel social.
- f) Información sobre los servicios de la Universidad de Murcia (oficina de atención social, servicio de atención a la diversidad y voluntariado, servicio de actividades deportivas...).
- g) Información sobre representación del alumnado en órganos de la



Facultad (en colaboración con la Delegación de estudiantes y/o el Consejo de Estudiantes de la Universidad de Murcia).

h) Sesiones de dudas.

El Vicedecano de Estudiantes presentará esta información del Programa de Acogida al alumnado mediante un vídeo, que se hará público en las páginas web antes citadas, y que será visionado por el alumnado en las primeras sesiones del día de inicio de las clases, con la colaboración del profesorado que imparta docencia ese primer día en los primeros cursos de todos los Grados. Así mismo, se realizarán sesiones de dudas con el alumnado por videoconferencia a principios de curso, en las que estarán presentes varios miembros del Equipo Decanal de la Facultad de Educación.

La evaluación del Programa de Acogida para conocer la satisfacción del alumnado por el procedimiento realizado, requisito para generar evidencias para el Sistema de Aseguramiento de Calidad de la Facultad, se cumplimentará on-line por medio de la aplicación “Encuestas”.

2. PROGRAMA DE ORIENTACIÓN Y FORMACIÓN PROFESIONAL

Este programa se plantea con el objetivo de fomentar la realización de actividades de orientación, encaminadas a mejorar los resultados obtenidos por las Facultades, en el proceso clave PC04: Orientación a estudiantes y orientación profesional, así como mejorar la capacidad de los estudiantes y egresados, para afrontar el enorme reto del acceso al empleo.

En él se integran las actividades de orientación académica y profesional que se van ofertando por parte de la Facultad de Educación a lo largo de todo el curso escolar, para todo el alumnado del centro, y que, en su mayor parte, conforman: a) los Seminarios del Proyecto Institución Libre de Enseñanza (ILE), responsabilidad directa del Vicedecanato de Estudiantes y b) las actividades culturales, gestionadas y coordinadas por el Vicedecanato de Cultura y Comunicación, así como cualquier otra actividad que promuevan los servicios universitarios de la Universidad de Murcia. Todas las actividades que se realizan en la Facultad de Educación son anunciadas y publicitadas en la página web y los perfiles en redes sociales del centro y a través de los correos institucionales con la suficiente antelación para que los colectivos implicados puedan inscribirse.

Los Seminarios del Programa Institución Libre de Enseñanza (ILE), como señala su propia convocatoria, “tiene como objetivo que el alumnado de las diferentes titulaciones de la Facultad de Educación conozca experiencias de éxito y prácticas innovadoras que se están llevando a cabo en contextos educativos y formativos en nuestra Región”. De este modo, se pretende potenciar la interacción entre la Universidad y otros agentes de la sociedad. Estos Seminarios se celebran a lo largo de todo el curso académico, contando, en todo caso, con la aprobación previa de la Junta de Facultad.

Los ILE son actividades formativas con una duración de, normalmente, 25 horas, con

un número de plazas limitado, por las que el alumnado puede obtener el reconocimiento de créditos CRAU.

A lo largo del curso, también se realizarán otros seminarios, jornadas, congresos, etc., que pueden contribuir a la orientación y formación profesional de los estudiantes, así como en la atención a la diversidad.

3. PROGRAMA DE APOYO A LA FORMACIÓN (COORDINACIÓN ACADÉMICA)

Los recursos de la coordinación vertical y horizontal y de la tutoría en la Facultad de Educación, coordinados por el Vicedecanato de Grado, vienen encarnados en diferentes roles que aparecen en la Figura 2 y se explican en este programa:

- Coordinador académico de Título de Grado
- Coordinador académico de Curso
- Tutor académico de Grupo
- Coordinador de Asignatura
- Delegado y subdelegado de Grupo



Figura 2. Organigrama de la coordinación académica de la Facultad de Educación.

La coordinación de los Grados durante el curso 2022/2023 estará reflejada en un documento que se aprobará en la Comisión Académica de Grado donde se detallan los coordinadores de Título, de Curso, así como los coordinadores académicos de grupo de los distintos Grados en la Facultad de Educación. Esta información se publica en la página web de cada uno de los títulos. Se especifica en este documento como Anexo 2.

De las reuniones formales, los coordinadores levantarán acta dejando constancia escrita de lo tratado y/o decidido (ver Anexo 1: Modelo de Acta). No olvidemos que el principio de garantía de calidad implica que toda acción conlleva un seguimiento y una evaluación de mejora sustentadas en evidencias para la toma de decisiones.

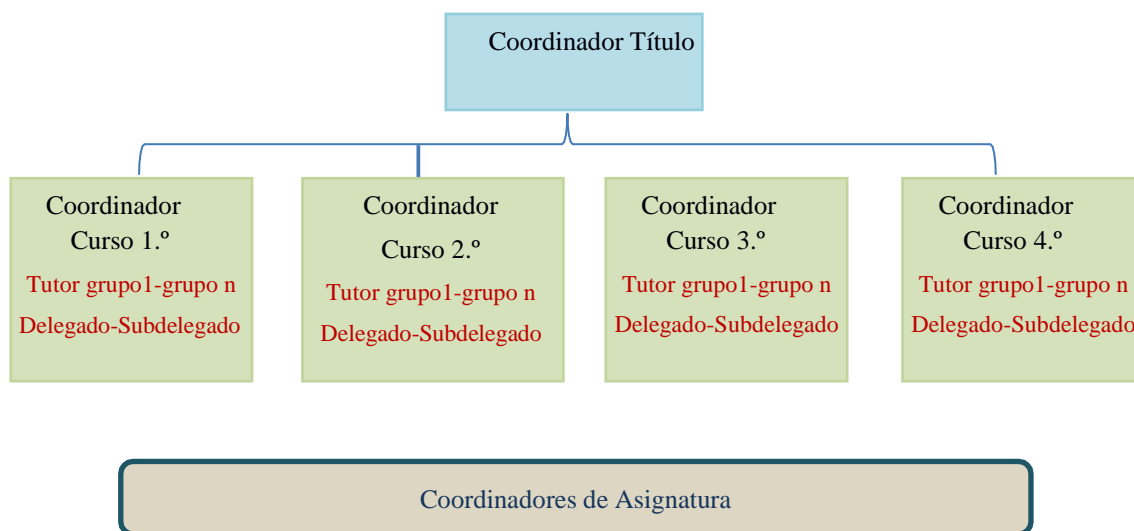

Estas actas deberán ser remitidas a la Vicedecana de Grado y a la Vicedecana de Calidad. Se adecuará la coordinación horizontal y vertical para atender a los estudiantes con discapacidad.

Por su parte, en cuanto al reconocimiento, el desempeño de funciones de coordinación es objeto de valoración a efecto de cómputo de reducciones en la actividad docente del profesorado. Obtenida a partir de la información existente en las distintas bases de datos de la Universidad de Murcia, se elabora en conformidad con la Normativa sobre la Dedicación Académica del Profesorado de la Universidad de Murcia para el curso 2022/2023 (cuyo texto completo puede consultarse en la web del propio vicerrectorado de profesorado, <https://www.um.es/web/vic-profesorado/>).

A través del Equipo Decanal, la Facultad de Educación expedirá una certificación oficial en la que se acreditará el desempeño de las labores de coordinación académica que se describen a continuación.

A continuación, se detallan las características y funciones que definen a cada uno de los cargos anteriormente reseñados en la figura 2.

COORDINADOR DE TÍTULO

Será ocupado por profesorado con dedicación a tiempo completo adscrito a la Facultad de Educación y que imparta docencia en la correspondiente titulación. La propuesta de nombramiento la realiza el Equipo Decanal al Vicerrectorado de Profesorado y, una vez aprobada por éste, informa de la misma a la Junta de Facultad.

Las funciones a desarrollar son:

- a) Organizar y dirigir las actividades de coordinación docente o académica en el ámbito específico de la titulación, así como aquellas otras funciones que el Equipo Decanal delegue en él. Particular relevancia tendrá la adopción de criterios respecto a:
 - i) distribución de grupos de trabajo
 - ii) normas de realización de trabajos, fechas de entrega
 - iii) horarios para tutorías
 - iv) realización y temporalización de pruebas de evaluaciones parciales
 - v) atención a la diversidad del alumnado
 - vi) solapamientos de contenidos de asignaturas

- b) Realizar o colaborar en, según el caso, aquellas tareas que son propias de la gestión académica del título y participar en actividades de representación en el ámbito del mismo que le sean encomendadas desde el Equipo Decanal, tales como:
 - i) calificación y validación de asignaturas
 - ii) difusión de anuncios y convocatoria de actividades de interés para los estudiantes
 - iii) elecciones de delegados y subdelegados de grupo
 - iv) actos de visitas al centro de estudiantes de Educación Secundaria

- c) Formar parte de la Comisión de Aseguramiento de Calidad del centro e informar a la misma de todas las cuestiones que afecten a la titulación, colaborando con el Vicedecanato de Calidad en aquellas actividades que son propias de la mejora de la calidad de las titulaciones (por ejemplo, la programación, implementación y seguimiento de acciones vinculadas al Plan de Orientación y Tutoría, o al seguimiento y la renovación de la acreditación de la titulación que lleva a cabo ANECA, así como facilitarle información para cumplir con los procesos del Sistema de Aseguramiento Interno de Calidad de la Facultad de Educación).

- d) Proponer el nombramiento, ratificación o, en su caso, revocación de los Coordinadores académicos de Curso y los Coordinadores académicos de Grupo, informando de ello al Equipo Decanal a través del Vicedecanato de Grado para su aprobación y posterior ratificación por Junta de Facultad.



- e) Convocar las reuniones de coordinación que sean precisas, levantando acta de la sesión de cada una de ellas.
- f) Velar por la correcta cumplimentación en tiempo y forma de las Guías Docentes de la titulación, informando a los Departamentos u otros agentes responsables de la elaboración, publicación o visibilidad de las mismas, de la existencia de posibles deficiencias que hayan de ser subsanadas diligentemente.
- g) Colaborar con el Vicedecanato de Calidad, los Coordinadores de Curso y los Coordinadores académicos de grupo de la titulación, en la evaluación del nivel de satisfacción de los “grupos de interés” respecto de las acciones de su ámbito de competencia.
- h) Responsabilizarse de la redacción de un informe que deje constancia de las actuaciones de coordinación llevadas a cabo, así como de las conclusiones y propuestas derivadas del trabajo realizado por los Coordinadores de Curso.

Con vistas al desempeño efectivo de las funciones señaladas, se establece un mínimo de dos reuniones entre la coordinación del título y la coordinación de cada curso y/o cada grupo a lo largo del curso académico: la primera se celebrará al comienzo de este a efectos de presentación, información y planificación; la siguiente podrá llevarse a cabo durante el curso, para hacer un seguimiento de este, o al finalizar el mismo, para llevar a cabo su evaluación. La evaluación del curso también podrá ser llevada a cabo en la reunión preparatoria del siguiente.

COORDINADOR DE CURSO

Será ocupado por profesorado adscrito a la Facultad de Educación que, preferentemente, imparta docencia en alguna de las asignaturas obligatorias del curso correspondiente. Será nombrado por el Equipo Decanal y deberá ser ratificado por la Junta de Facultad. La duración del nombramiento estará fijada en un curso académico mínimo, prorrogable por periodos de igual duración.

Las funciones a desarrollar:

- a) Convocar a las reuniones de coordinación de curso a los tutores de grupo de los distintos grupos de ese curso y titulación (incluyendo también a los Coordinadores de asignatura), y a los delegados de grupo cuando sea necesario u oportuno.
- b) Asistir a las reuniones convocadas por la coordinación de la titulación.
- c) Elevar acta de reuniones e informar al Coordinador de Título de incidencias o necesidades que afecten al buen desarrollo de la docencia y al equipo docente del curso.
- d) Colaborar en la evaluación que periódicamente se realiza acerca del nivel de satisfacción existente de las acciones de su ámbito de competencia junto con el Coordinador de Título y el Vicedecanato de Calidad.

En general, el Coordinador de Curso desempeña un papel de apoyo al Coordinador del Título, asistiéndole en el cumplimiento de sus funciones en el ámbito del curso correspondiente y en aquellos cometidos específicos que le sean encomendados. Más en particular, es el encargado de asegurar la coordinación horizontal de la planificación docente del curso y del desarrollo de la enseñanza por el profesorado de las diferentes asignaturas del curso, cuidando de que las actividades previstas aseguren una dedicación continuada y proporcionada del estudiante.

TUTOR DE GRUPO

Será ocupado por profesorado adscrito a la Facultad de Educación que, preferentemente, imparta docencia en una asignatura obligatoria y al grupo completo. Será nombrado por el Decanato del centro y ratificado por la Junta de Facultad. La duración del nombramiento estará fijada en un curso académico mínimo, prorrogable por periodos de igual duración.

Las funciones a desarrollar son:

- a) Atender y orientar al alumnado ante cualquier dificultad relacionada con el desarrollo del curso.
- b) Asistir a las reuniones convocadas por la coordinación de la titulación o la coordinación del curso.
- c) Comunicarse periódicamente con los estudiantes del grupo para:
 - informar de medidas o actividades organizadas por la Facultad de Educación que fueran de su interés y dar difusión a las mismas
 - informar y responder a preguntas sobre los aspectos académicos del plan de estudios (las clases, los exámenes, los carnés, los créditos de libre configuración/CRAU...)
 - recoger sus demandas e inquietudes
 - hacer un seguimiento de los progresos realizados en el curso y los problemas o dificultades encontrados
- d) Elaborar, en caso de ser necesario, informes sobre posibles incidencias o necesidades durante el curso académico, proponiendo las acciones de mejora oportunas.
- e) Elaborar y elevar al Coordinador de Curso actas de las reuniones o contactos mantenidos a lo largo del curso académico, en las que sintetice temas abordados y decisiones tomadas.
- f) Celebrar reuniones de coordinación horizontal con el resto de docentes del mismo grupo, al menos, en dos ocasiones a lo largo del curso para abordar cuestiones como fechas de entrega de trabajos, carga de trabajo semanal del estudiante u otros asuntos relacionados con la atención a la diversidad, por ejemplo.



Al tutor de grupo le correspondería, pues, recoger las demandas de los estudiantes, e informar y orientar con respecto a las mismas. En este sentido, habría que clarificar y potenciar a un tiempo el importante papel a desempeñar por los Delegados de Grupo. Salvo que hubiera situaciones urgentes, especiales o imprevistas que demanden respuesta, podría celebrarse, por cuatrimestre, una reunión con los delegados. Por lo demás, sería conveniente mantener contactos personales de carácter informal y comunicación periódica a través del Aula Virtual y/o correo electrónico.

La Tutoría de Grupo no debe ser confundida con la orientación que, individualmente o en grupo, pueden recibir los estudiantes por parte del profesor responsable de cada asignatura en su horario de atención respectivo. Puede resultar conveniente clarificar a los estudiantes de su grupo las diferencias y relaciones entre la tutoría de grupo y las tutorías académicas vinculadas a cada una de las asignaturas que cursan y que son responsabilidad de los profesores que imparten las mismas.

COORDINADOR DE ASIGNATURA

Será ocupado por profesorado adscrito a la Facultad de Educación que imparta docencia en la asignatura correspondiente. Será nombrado por el Departamento al que pertenezca la asignatura y registrado en Ormuz. La duración del nombramiento estará fijada en un curso académico mínimo, prorrogable por periodos de igual duración.

Las funciones a desarrollar son:

- a) asistir a las reuniones de coordinación de curso y representara los profesores responsables de la asignatura, transmitiéndoles, a su vez, las decisiones adoptadas;
- b) elaborar y actualizar la Guía Docente de la asignatura en colaboración con el resto de los docentes que la imparten cada curso académico, cuidando que las competencias, contenidos, actividades y evaluación se ajusten a lo establecido en la Memoria del título;
- c) cumplimentar e introducir la Guía Docente de la asignatura en el Aula Virtual;
- d) realizar un seguimiento de la asignatura para verificar el ritmo(temporalización) y grado de cumplimiento de la Guía Docente en todos los grupos, informando, cuando sea oportuno o a requerimiento de ésta, a la Dirección del Departamento.

En suma, el Coordinador de Asignatura es el profesor que coordina la elaboración de la Guía Docente y, finalmente, cumplimenta ésta para que comience el proceso de validación. Esta labor ha de realizarse, cuando hay más de un grupo por curso, con la colaboración de los profesores (responsables de impartir la asignatura). Además, también es responsable de velar por un desarrollo similar en cuanto a la docencia de la asignatura que coordina se refiere en los distintos grupos en los que se imparte.

Como excepción a la norma general, en el caso de las asignaturas de TFG (Trabajo Fin de Grado) y Prácticas Curriculares, los Coordinadores serán nombrados e introducidos en Ormuz por el Decanato.

EVALUACIÓN DEL PLAN DE ORIENTACIÓN Y TUTORÍA

El seguimiento y evaluación del Plan de Orientación y Tutoría se concibe como un proceso de recogida y análisis de información relevante que fundamenta tomar decisiones que mejoren la coordinación y la tutoría de cada uno de los títulos en futuros cursos académicos y, consiguientemente, la calidad de la experiencia formativa de nuestros estudiantes.

En este sentido, aplicamos tras el Programa de Acogida una encuesta de satisfacción para estudiantes de primer curso, que responde a un modelo facilitado por la Unidad para la Calidad y adaptado cada curso por la Comisión de Aseguramiento de Calidad (CAC) del centro. Asimismo, disponemos de los informes anuales que elabora el COIE de la evaluación que realiza su personal en cada una de las actividades de orientación profesional que se llevan a cabo en el centro dirigidas a estudiantes de 2.º, 3.º y 4.º curso.

Además, se recogen los informes y actas generadas por los procesos de coordinación y tutoría.

En conjunto, todos los datos de la evaluación constituyen un elemento clave para la reflexión que, sobre la coordinación docente y la orientación a los estudiantes se acometa en el seno de la Comisión de Aseguramiento de Calidad (CAC), de la que forman parte todos los Coordinadores de Título.



PROGRAMA DE ORIENTACIÓN Y TUTORÍA (Posgrados de la Facultad de Educación)

1. PROGRAMA DE ACOGIDA A ESTUDIANTES DE NUEVO INGRESO

En el caso de los estudios de Posgrado, el Programa de Acogida a estudiantes de nuevo ingreso se destina, principalmente, a aquel alumnado que no haya cursado estudios de Grado en la Universidad de Murcia.

En este sentido, el Vicedecano de Posgrado y el Vicedecano de Estudiantes realizarán una sesión informativa sobre la Universidad de Murcia y la Facultad de Educación, para explicar la información más relevante sobre los estudios que van a cursar. Esta sesión se realizará durante los primeros meses del curso, preferiblemente, una vez que la matrícula de los estudiantes esté cerrada. Se establecerá una fecha de acuerdo con los coordinadores de las diferentes titulaciones.

Aquellas titulaciones que quieran realizar un Programa de Acogida diferente para que forme parte de este documento conjunto de las titulaciones tendrán que comunicarlo al Equipo Decanal.

2. PROGRAMA DE ORIENTACIÓN PROFESIONAL

Los estudiantes de Posgrado pueden asistir, al igual que el resto de estudiantes de la Facultad de Educación, a la oferta de Seminarios ILE que se realizan a lo largo del curso académico, así como a cualquier otra actividad cultural o formativa organizada desde el centro.

3. PROGRAMA DE APOYO A LA FORMACIÓN (COORDINACIÓN ACADÉMICA EN LA TITULACIÓN)

Cada uno de los Títulos oficiales de Posgrado o Másteres Universitarios de la Facultad de Educación tiene un coordinador, como se puede ver en la página web de la Facultad de Educación <https://www.um.es/web/calidad/educacion/calidad/comision>, que son, simultáneamente, los representantes de Calidad y, por ello, coordinan la Comisión Académica de su título, que es igualmente Comisión de Calidad de ese Máster. A dichos coordinadores se les reconoce por parte de la Universidad una reducción de créditos de docencia y la retribución económica correspondiente. El listado de Coordinadores de los Títulos de Posgrado se publicará junto con los de las titulaciones de Grado.

Coordinador de Título

Será ocupado por profesorado con dedicación a tiempo completo adscrito a la Facultad de Educación y que imparta docencia en la correspondiente titulación.

Las funciones a desarrollar son:

- a) Convocar y presidir la Comisión Académica del título, en la que se apoyará para realizar las funciones que le corresponden.
- b) Organizar y dirigir las actividades de coordinación docente o académica en el ámbito específico de la titulación, así como aquellas otras funciones que el Equipo Decanal delegue en él. Particular relevancia tendrá la adopción de criterios respecto a:
 - distribución de grupos de trabajo
 - normas de realización de trabajos y fechas de entrega
 - horarios para tutorías
 - realización y temporalización de pruebas de evaluaciones parciales
 - atención a la diversidad del alumnado
 - solapamientos de contenidos de asignaturas
- c) Realizar o colaborar en, según el caso, aquellas tareas que son propias de la gestión académica del título y participar en actividades de representación en el ámbito del mismo que le sean encomendadas desde el Equipo Decanal, tales como:
 - calificación y validación de asignaturas
 - difusión de anuncios y convocatoria de actividades de interés para los estudiantes
 - elecciones de delegados y subdelegados de grupo



- d) Formar parte de la Comisión de Aseguramiento de Calidad del centro e informar a la misma de todas las cuestiones que afecten a la titulación, colaborando con el Vicedecanato de Calidad en aquellas actividades que son propias de la mejora de la calidad de las titulaciones y del Sistema de Aseguramiento de Calidad (por ejemplo, la programación, implementación y seguimiento de acciones vinculadas al Plan de Orientación y Tutoría, o al seguimiento y la renovación de la acreditación de la titulación que lleva a cabo la ANECA, así como facilitarle información para cumplir con los procesos del Sistema de Aseguramiento Interno de Calidad de la Facultad de Educación).
- e) Formar parte de la Comisión de Posgrado, actuando en representación del Máster que coordina.
- f) Velar por la correcta cumplimentación en tiempo y forma de las Guías Docentes de la titulación, informando a los Departamentos u otros agentes responsables de la elaboración, publicación o visibilidad de las mismas, así como de la existencia de posibles deficiencias que hayan de ser subsanadas diligentemente.
- g) Realizar la evaluación del nivel de satisfacción con el Título de los “grupos de interés” respecto de las acciones de su ámbito de competencia.
- h) Responsabilizarse de la redacción de un informe por curso académico que deje constancia de las actuaciones de coordinación llevadas a cabo.

EVALUACIÓN DEL PLAN DE ORIENTACIÓN Y TUTORÍA

El seguimiento y evaluación del Plan de Orientación y Tutoría se concibe como un proceso de recogida y análisis de información relevante que fundamenta tomar decisiones que mejoren la coordinación y la tutoría de cada uno de los títulos en futuros cursos académicos y, consiguientemente, la calidad de la experiencia formativa de nuestros estudiantes.

En este sentido, quien ostente la coordinación de los Másteres, junto con la Comisión Académica, son responsables de recoger información sobre la satisfacción de sus estudiantes, siguiendo el modelo facilitado por la Unidad para la Calidad. Además, se recogen los informes y actas generadas por los procesos de coordinación y tutoría. En conjunto, todos los datos de la evaluación constituyen un elemento clave para la reflexión que, sobre la coordinación docente y la orientación a los estudiantes se acometa en el seno de la Comisión de Aseguramiento de Calidad, de la que forman parte, todos los Coordinadores de Título.

**ANEXO 1. MODELO DE ACTA DE COORDINACIÓN ACADÉMICA
(Facultad de Educación, Universidad de Murcia)**

ACTA

MOTIVO DE LA REUNIÓN (por ejemplo: coordinación de grado, de curso, de grupo...):

Titulación:

Asistentes:

Excusan su asistencia por motivos académicos:

ORDEN DEL DÍA:

1.

2.

FECHA:

FIRMADO (por quien convoca la reunión).

ANEXO 2. Coordinadores académicos de los Grados, los cursos y los grupos así como de los títulos de Posgrado de la Facultad de Educación para el curso 2022/2023

*Como novedad este curso 2022/2023, se imparte por primera vez el cuarto curso del PCEO en Educación Infantil y Educación Primaria y, a su vez, el segundo curso del PCEO en Educación Primaria (Mención en Educación Física) y Ciencias de la Actividad Física y el Deporte. Los distintos cargos que a continuación se relatan pueden verse sometidos a actualización por motivos como, por ejemplo, bajas laborales, siendo revisados en todo caso en la web de la facultad:

<https://www.um.es/web/educacion/conoce-la-facultad/estructura/comisiones>

Coordinadores académicos del Grado en Educación Infantil

COORDINADOR ACADÉMICO DEL GRADO: Pilar Olivares Carrillo pilar.olivares@um.es 868884542

Coordinador académico de primer curso: Antonio Portela Pruaño aportela@um.es
Coordinador académico de grupo:

- Grupo mañana: Leonor Ruiz Guerrero lmruiz@um.es 868884564 (DLL)
- Grupo tarde: Antonio Portela Pruaño aportela@um.es 868883843 (DOE)

Coordinador académico de segundo curso: María José Martínez Ruiz-Funes mjoserf@um.es 868884010 (THE)

Coordinador académico de grupo:

- Grupo mañana: Remedios de Haro Rodríguez rdeharor@um.es 86888758 (DOE)
- Grupo tarde: pendiente

Coordinador académico de tercer curso: Encarnación SánchezJiménez esanchez@um.es 868887073 (DCCMS)

Coordinador académico de grupo:

- Grupo mañana: Mercedes Millán Escriche memillan@um.es 868889784 (DCMS)
- Grupo tarde: Encarnación SánchezJiménez esanchez@um.es 868887073 (DCCMS)

Coordinador académico de cuarto curso: Nuria Ureña Ortín nuriaur@um.es

Coordinador académico de grupo:

- Grupo mañana: Nuria Ureña Ortín nuriaur@um.es 868888470 (EP, M y D)
- Grupo tarde: David López Ruiz dlr@um.es 868888860 (EP, M y D)

Coordinadores académicos Grado en Educación Primaria

COORDINADOR ACADÉMICO DEL GRADO: Alfredo José Ramón Verdú
alfredoramonz@um.es 868884046 (DEPMD)

Coordinador académico de primer curso: Juan Antonio Solís Becerra jasolis@um.es 868887065 (DLL Inglés)

Coordinadores académicos de grupo

- Grupo 1 Bilingüe: Juan Antonio Solís Becerra jasolis@um.es 868887065 (DLL Inglés)
- Grupo 2: M.ª Luisa García Hernández luisagarcia@um.es 868884041 (DOE)
- Grupo 4: Mónica Porto Currás monicapc@um.es 868884022 (DOE)
- Grupo 5: Francisco Bermejo Bravo fbermejo@um.es 86888701 (PEE)
- **Grupo 6:**

Coordinador de segundo curso: Pedro Nicolás Zaragoza pedronz@um.es 868888017 (DCCMS)

Coordinadores académicos de grupo

- Grupo 1 Bilingüe: Pedro Nicolás Zaragoza pedronz@um.es 868888017 (DCCMS)
- Grupo 2: Gabriel Enrique Ayuso Fernández ayuso@um.es 868889646 (DCCEE)
- Grupo 4: Rosa María Pérez Zaragoza rosamaria.perez9@um.es 868884569 (DLL)
- **Grupo 5:**
- Grupo 6: José Orenes Cárceles jose.orenes@um.es 868888846 (DCCEE)

Coordinador de tercer curso: Pilar Olivares Carrillo pilar.olivares@um.es 868884542 (DCCMS)

Coordinadores académicos de grupo

- Grupo 1 Bilingüe: Pilar Olivares Carrillo pilar.olivares@um.es 868884542 (DCCMS)
- Grupo 2: Enrique Encabo Fernández enrique.encabo@um.es 868887036 (DEPMD)
- Grupo 3: Aitor Garcés Manzanera aitor.garces@um.es 868889836 (DLL)
- Grupo 4: José Monteagudo Fernández jose.monteagudo@um.es 868889589 (DCCMS)
- Grupo 5: Carlos Gago Blanco carlos.gago@um.es 868884594 (DCCMS)
- Grupo 6: Gabriel Sánchez Sánchez gsanchezsanchez@um.es (DLL Inglés)

Coordinadora de cuarto curso: Rosa María Pons Parra rmpons@um.es
868887020 (PEE)

Tutores-coordinadores de mención

- Lengua extranjera: Francés. Carmen Soto Pallarés carsoto@um.es
86887106 (DLL Francés)
- Lengua extranjera: Inglés. Yvette Coyle Black ycoyle@um.es
868887109 (DLL Inglés)
- Audición y Lenguaje. Dolores María Peñalver García
doloresmaria.penalver@um.es (MIDE)
- Educación Física. José Ignacio Alonso Roque jialonso@um.es 868888471
(DEPMD)
- Educación Intercultural. Rosa María Pons Parra rmpons@um.es
868887020 (PEE)
- Educación Musical. Juan Carlos Montoya Rubio
juancarlos.montoya@um.es 868887700 (DEPMD)
- Pedagogía Terapéutica. Nuria Illán Romeu nuriair@um.es 868884028
(DOE)
- Recursos Educativos para la Escuela y el Tiempo Libre. Encarnación
SánchezJiménez esanchez@um.es 868887073 (DCCMS)

Coordinadores académicos PCEO- Doble grado en Educación Infantil y Educación Primaria

COORDINADOR ACADÉMICO DEL PCEO: Juan Ramón Moreno Vera

- Coordinador académico de primer curso: Juan Ramón Moreno Vera
jr.moreno@um.es 868 889783 (DCCMS)
- Coordinador académico de segundo curso: María del Mar Sánchez
verammarsanchez@um.es 868 883602 (DOE)
- Coordinador académico de tercer curso: Carlos de Pro Chereguini
cpro@um.es 868 887095 (DCEE)
- Coordinador académico de cuarto curso: Juan Ramón Moreno Vera
jr.moreno@um.es 868 889783 (DCCMS)

Coordinadores académicos Grado en Educación Social

COORDINADORA ACADÉMICA DEL GRADO: Silvia M. Martínez de Miguel López silviana@um.es

Coordinadora académica de primer curso: Isabel Gutiérrez Porlán isabelgp@um.es 868884539 (DOE)

Coordinadores académicos de grupo

- Grupo 1: Isabel Gutiérrez Porlán isabelgp@um.es 868 88 4539 (DOE)
- Grupo 2: Víctor Lucas Bermúdez victor.lucas@um.es (DOE)

Coordinador académico de segundo curso: José Luis Villa Arocena jose Luis.villa@um.es 86888 8165 (DOE)

Coordinadores académicos de grupo

- Grupo 1: Ana Sebastián Vicente anasebas@um.es 868 884272(DOE)
- Grupo 2: José Luis Villa Arocena jose Luis.villa@um.es 86888 8165 (DOE)

Coordinadora académica de tercer curso: Patricia López Vicent
Coordinadores académicos de grupo

- Grupo 1: Patricia López Vicent patlopez@um.es 868884009(THE)
- Grupo 2: Juan Antonio Salmerón Aroca jasa2@um.es 868884039 (THE)

Coordinadora académica de cuarto curso:

Irina Sherezade Castillo Reche. irinasherezade.castillo@um.es 868 889728 (DOE).

Coordinadores académicos Grado en Pedagogía

COORDINADOR ACADÉMICO DEL GRADO: Ana Torres Soto
ana.t.s@um.es 868884018 (DOE)

Coordinadora académica de primer curso: Marta Gutiérrez
Sánchez martags@um.es 868884002 (THE)

Coordinadores académicos de grupo

- Grupo 1: María Jesús Bazaco Belmonte
mjbazaco@um.es 868884012 (THE)
- Grupo 2: Marta Gutiérrez Sánchez martags@um.es
868884002 (THE)

Coordinadora académica de segundo curso: Ana Torres
Soto ana.t.s@um.es 868884018 (DOE)

Coordinadores académicos de grupo

- Grupo 1: Ana Torres Soto ana.t.s@um.es 868884018
(DOE)

Grupo 2: Irina Sherezade Castillo Reche.
irinasherezade.castillo@um.es 868 889728 (DOE)

Coordinador académico de tercer curso: Francisco José
Hernández Valverde 868884015 pacohernandez@um.es (DOE)

Coordinadores académicos de grupo

- Grupo 1: M. Ángeles Gomariz Vicente magovi@um.es 868
887731 (MIDE)
- Grupo 2: Francisco José Hernández Valverde 868884015
pacohernandez@um.es (DOE)

Coordinador académico de cuarto curso: Pedro Moreno Abellán
pma8@um.es 868 88 4588 (THE)

Coordinadores académicos de grupo

- Grupo 1: Antonio Sevilla Moreno antoniosevilla@um.es (MIDE)
- Grupo 2: Pedro Moreno Abellán pma8@um.es 868 88 4588 (THE)

**Coordinador académico PCEO- Doble grado en
Educación Primaria y Ciencias de la Actividad Física
y el Deporte**

COORDINADOR ACADÉMICO DEL PCEO: Juan José García Pellicer jgpelli@um.es
868 88 7087 (EP, M y D)

•Coordinador académico de primer curso: José Ignacio Alonso Roque
jjalonso@um.es 868888471 (DEPMD)

•Coordinador académico de segundo curso: José Luis Arias Estero jlarias@um.es
[868888002](mailto:jlarias@um.es) (DEPMD)

-Máster Universitario en Educación y Museos. Patrimonio, Identidad y Mediación Cultural: Coordinadora: Rosa María Hervás Avilés rhervas@um.es 868 88 4054 (MIDE)

- Máster Universitario en Formación del Profesorado de Educación Secundaria Obligatoria y Bachillerato, Formación Profesional, Enseñanzas de Idiomas y Enseñanzas Artísticas:
Coordinador: Pedro Nicolás Zaragoza coordsecundaria@um.es 868 88 82 05 (DCCMS)

- Máster Universitario en Inclusión-Exclusión Social y Educativa: Políticas, Programas y Prácticas
Coordinadora: Marta Gutiérrez Sánchez martags@um.es 868 88 4002 (THE)

- Máster Universitario en Investigación e Innovación en Educación Infantil y Educación Primaria:
Coordinador: José Ignacio Alonso Roque jjalonso@um.es 868888471 (DEPMD)

- Máster Universitario en Orientación, Asesoramiento y Mediación Familiar
Coordinador: José Luis Parada Navas jlpn@um.es 868887104 (Religión)

- Máster Universitario en Investigación, Evaluación y Calidad en Educación
Coordinadora: Francisca José Serrano Pastor fjserran@um.es 868884057 (MIDE)

- Máster Universitario en Investigación Musical
Coordinador: José Francisco Ortega Castejón jfortega@um.es 868 887045 (DEPMD)