



VI CURSO DE EXCEL AVANZADO PARA TAREAS PROFESIONALES



CURSO DE EXCEL AVANZADO PARA TAREAS PROFESIONALES



Programa

1. Funciones avanzadas habituales

1. Funciones condicionadas: SUMAR.SI, PROMEDIO.SI, CONTAR.SI, SUMAR.SI.CONJUNTO, PROMEDIO.SI.CONJUNTO, CONTAR.SI.CONJUNTO
2. Funciones de búsqueda: BUSCARV, BUSCARH, INDICE(COINCIDIR)
3. Funciones relacionadas con las bases de datos: BDSUMA, BDPROMEDIO, etc.
4. Funciones financieras y cálculo de rentabilidades

2. Elementos y funciones para el tratamiento de datos

1. Estructura básica y administración de una base de datos en Excel
2. Importar y exportar datos
3. Separar texto en varias columnas
4. Eliminar filas duplicadas. Ficha Datos: Quitar duplicados
5. Funciones para la agrupación de datos. Esquemas
6. Consolidación de datos
7. Búsqueda de información avanzada y filtros avanzados
8. Formatos condicionales

3. Herramientas para la presentación de informes

1. Cómo mejorar la presentación en Excel
2. Funciones para la validación de datos
3. Uso de controles o diálogos para manejar datos
4. Combinación de correspondencia entre Excel y Word

4. La grabadora de Macros

1. Identificación, creación y ejecución de una macro para optimizar tareas repetitivas
2. Inserción de objetos y asignación de la macro al objeto
3. Edición del código interno de la macro
4. Seguridad de macros y protección efectiva de la hoja de cálculo

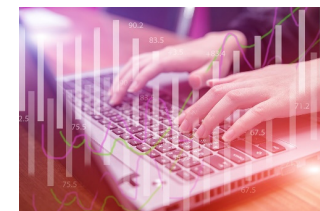

- **Funciones avanzadas habituales**
- **Elementos y funciones para el tratamiento de datos**
- **Herramientas para la presentación de informes**
- **La grabadora de Macros**

25 horas
4 ECTS
1.5 CRAU

90€ colectivos UMU
120€ otros colectivos
Programa de ayudas*

Matrícula y solicitud de ayudas:
del 20 de septiembre al 12 de octubre
de 2021

Fechas y horarios:

6 sesiones los lunes y viernes desde el
viernes 22 de octubre al lunes 8 de
noviembre (la clase del lunes 1 de
noviembre, festivo, será el martes 2 de
noviembre) de 9:30 a 13:40

Facultad de Economía y Empresa
(Campus de Espinardo)

Impartido por:

Justo José Vela Ródenas

Profesor de Economía Financiera y
Contabilidad de la UMU

Elisa Ortiz Alarcón

Asesora Financiera y Contable

* Las ayudas se reparten entre los solicitantes de beca una vez finalizado el curso en función del expediente académico. Para acceder a ellas es necesario realizar con aprovechamiento el curso. Su importe suele estar entre el 10% y el 60% del importe de la matrícula, en función del número de solicitantes y la situación de cada uno/a. Dado que se conceden a posteriori, se ha de abonar el importe íntegro del curso al realizar la matrícula. El curso también puede ser bonificable por la Fundación Fundae en la modalidad de Formación Programada por la Empresa. Para la realización del curso es necesario un mínimo de 16 estudiantes. LAS PLAZAS ESTÁN LIMITADAS A 16 ESTUDIANTES.

Para más información, visita
www.um.es/web/ceee o escribe a ceee@um.es

