

OESTE

JUNIO 2015

OESTE: Caravaca de la Cruz, Cehegín y Moratalla.

Paro registrado

Paro Registrado % p.p.a.	TVM %	TVA %
jun-15	14,71	
may-15	14,77	↓ -0,40
jun-14	16,27	↓ -9,56

El **paro registrado** en junio de 2015 se sitúa en **4.955** desempleados. En referencia al **sexo**, el 59,13% de paradas son mujeres. El 72,47% de los parados tienen un **nivel académico** “ESO y FP”. La **ocupación** que más empleo recupera es “técnicos de apoyo” (-19,41%).

Contratos de trabajo registrados

El **número de contratos registrados** en junio de 2015 es de **2.831** lo que representa un aumento en las contrataciones con respecto al año anterior y del mes anterior del -98,25% y del 52,53% respectivamente.

Según el **sexo**, el 66,95% de los contratos lo firmaron hombres. La mayoría de las contrataciones se realizaron en **agricultura** y **servicios** (44,01% y 31,05%). El 97,67% de los contratos fueron **temporales**.

Evolución paro registrado % p.p.a.

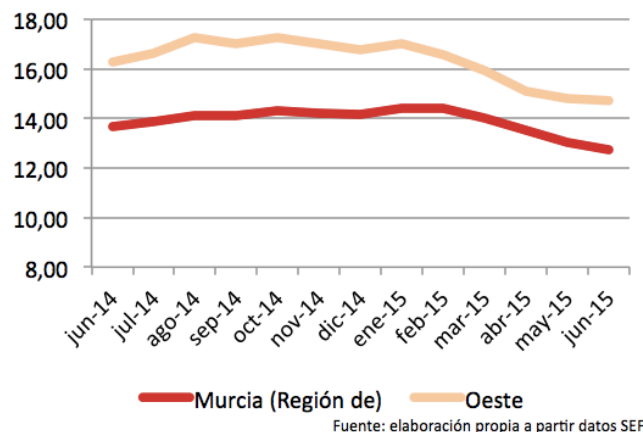

Distribución paro registrado por sectores económicos (%)

30 junio 2015

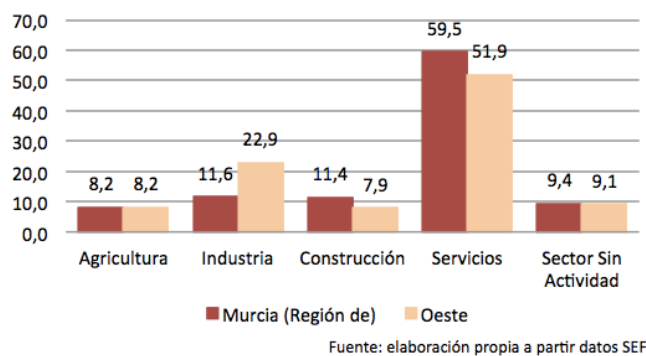

Evolución contratación indefinida

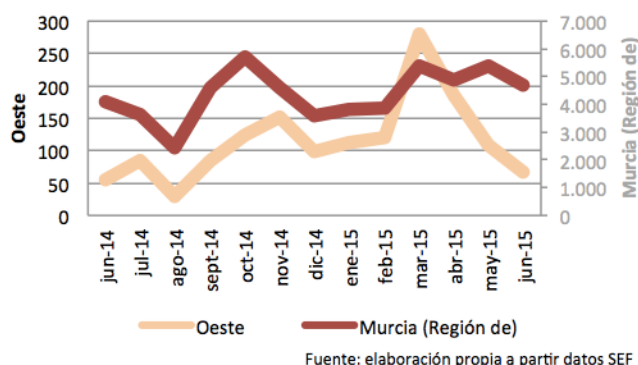

Tí