

OESTE

NOVIEMBRE 2015

OESTE: Caravaca de la Cruz, Cehegín y Moratalla.

Paro registrado

Paro Registrado % p.p.a.	TVM %	TVA %
nov-15 15,18		
oct-15 15,90	↓ -4,54	↓ -10,64
nov-14 16,99		

El **paro registrado** en noviembre de 2015 se sitúa en **5.113** desempleados. En referencia al **sexo**, el 58,38% de paradas son mujeres. El 73,09% de los parados tienen un **nivel académico** "ESO y FP". La **ocupación** que más empleo recupera en el último año es "técnicos y profesionales científicos" (-20,13%).

Contratos de trabajo registrados

El **número de contratos registrados** en noviembre de 2015 es de **1.551** lo que representa un aumento en las contrataciones con respecto al año anterior del 29,03%.

Según el **sexo**, el 59,65% de los contratos lo firmaron hombres. La mayoría de las contrataciones se realizaron en **industria** y **servicios** (33,40% y 46,10%). El 88,85% de los contratos fueron **temporales**.

Evolución paro registrado % p.p.a.

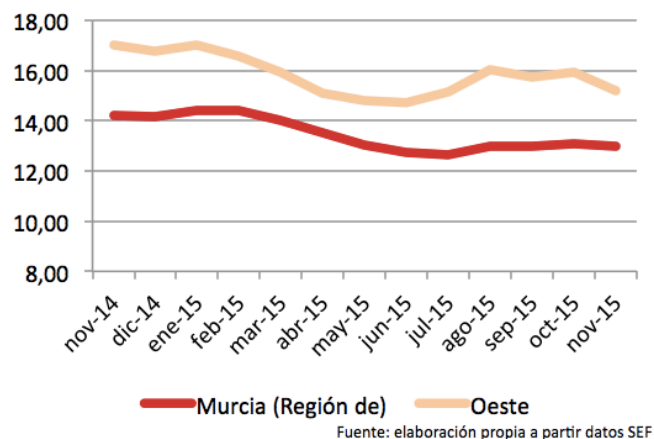

Distribución paro registrado por sectores económicos (%)

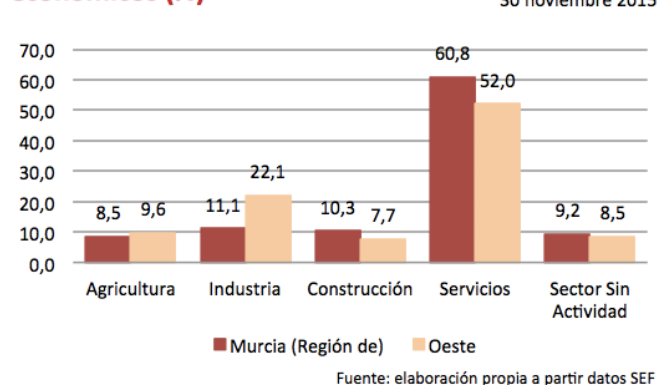

Evolución contratación indefinida

