

OESTE

ENERO 2016

OESTE: Caravaca de la Cruz, Cehegín y Moratalla.

Paro registrado

Paro Registrado % p.p.a.	TVM %	TVA %
ene-16	14,82	
dic-15	14,86	↓ -0,28
ene-15	17,00	↓ -12,85

El **paro registrado** en enero de 2016 se sitúa en **4.990** desempleados. En referencia al **sexo**, el 58,18% de paradas son mujeres. El 72,71% de los parados tienen un **nivel académico** “ESO y FP”. La **ocupación** que más empleo recupera en el último año es “Directivos” (-18,75%).

Contratos de trabajo registrados

El **número de contratos registrados** en enero de 2016 es de **1.131** lo que representa un aumento en las contrataciones con respecto al año anterior del 13,78%.

Según el **sexo**, el 59,66% de los contratos lo firmaron hombres. La mayoría de las contrataciones se realizaron en **industria** y **servicios** (31,92% y 41,56%). El 91,42% de los contratos fueron **temporales**.

Evolución paro registrado % p.p.a.

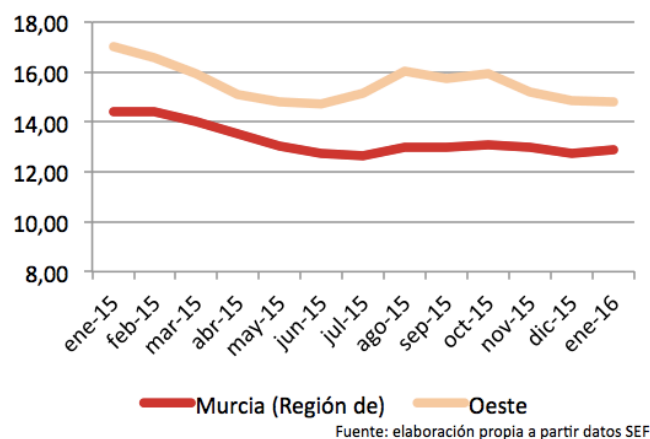

Distribución paro registrado por sectores económicos (%)

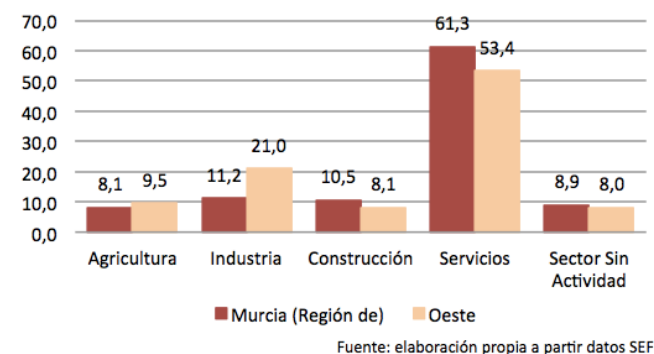

Evolución contratación indefinida

