

SUROESTE

ABRIL 2016

Águilas, Aledo, Alhama de Murcia, Librilla, Lorca, Mazarrón, Puerto Lumbreras y Totana.

Paro registrado

Paro Registrado % p.p.a.	TVM %	TVA %
abr-16	9,99	
mar-16	10,18	↓ -1,87
abr-15	10,97	↓ -9,00

El **paro registrado** en abril de 2016 se sitúa en **15.966** desempleados. En referencia al **sexo**, el 58,18% de paradas son mujeres. El 75,58% de los parados tienen un **nivel académico** “ESO y FP”. La **ocupación** que más empleo recupera en el último año es “ocupaciones militares” (-37,50%).

Contratos de trabajo registrados

El **número de contratos registrados** en abril de 2016 es de **13.904** lo que representa un aumento en las contrataciones con respecto al año anterior del 11,64%

Según el **sexo**, el 71,58% de los contratos lo firmaron hombres. La mayoría de las contrataciones se realizaron en **agricultura** y **servicios** (62,05% y 31,88%). El 92,34% de los contratos fueron **temporales**.

Evolución paro registrado % p.p.a.

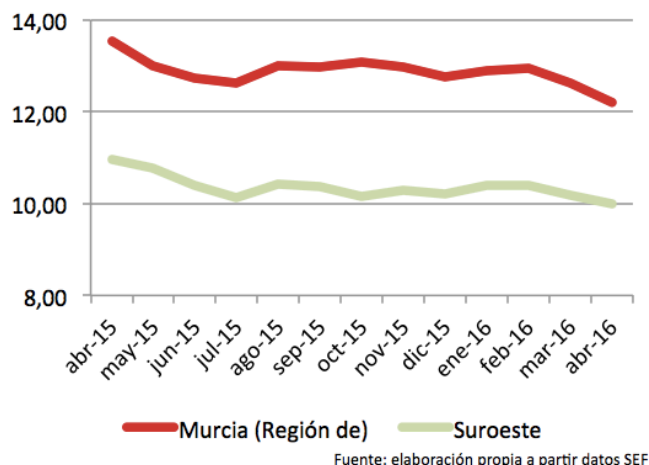

Distribución paro registrado por sectores económicos (%)

30 abril 2016

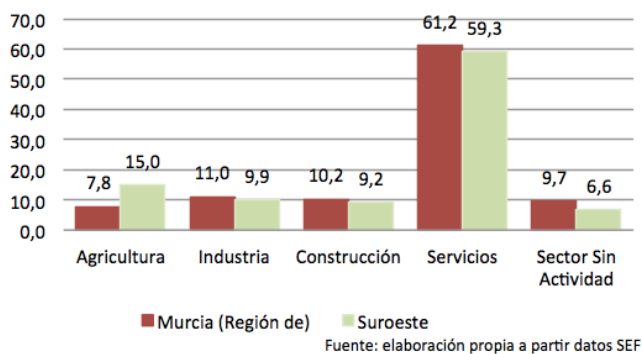

Evolución contratación indefinida

