

SURESTE

Los Alcázares, Cartagena, Fuente Álamo, San Javier, San Pedro del Pinatar, Torre Pacheco y La Unión.

MAYO 2016

Paro registrado

Paro Registrado % p.p.a.	TVM %	TVA %
may-16 12,75		
abr-16 12,91	↓ -1,26	↓ -10,38
may-15 14,23		

El **paro registrado** en mayo de 2016 se sitúa en **30.681** desempleados. En referencia al **sexo**, el 57,03% de paradas son mujeres. El 52,10% de los parados tienen un **nivel académico** "ESO y FP". La **ocupación** que más empleo recupera en el último año es "ocupaciones militares" (-22,58%).

Contratos de trabajo registrados

El **número de contratos registrados** en mayo de 2016 es de **31.508** lo que representa un aumento en las contrataciones con respecto al año anterior del 10,18.

Según el **sexo**, el 76,32% de los contratos lo firmaron hombres. La mayoría de las contrataciones se realizaron en **agricultura** y **servicios** (60,31% y 33,65%). El 96,46% de los contratos fueron **temporales**.

Evolución paro registrado % p.p.a.

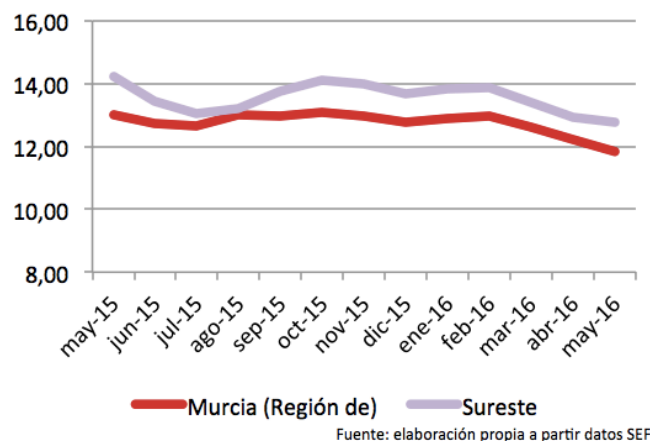

Distribución paro registrado por sectores económicos (%)

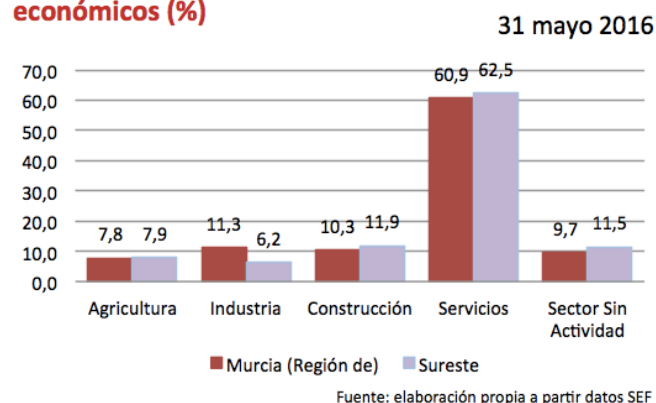

Evolución contratación indefinida

