

**E**l Observatorio de Desarrollo Rural, Local y Empleo de la Región de Murcia presenta *El Boletín Informativo Mercados Locales de Empleo en la Región de Murcia*, con la intención de suministrar una información completa y actualizada, facilitar el intercambio de información y proporcionar elementos de reflexión sobre el estudio del mercado de trabajo.

**E**sta publicación, de carácter mensual, tiene como objetivo presentar de forma concisa las principales variables que determinan el mercado laboral, facilitando conocer cuál es la realidad, la situación y los cambios coyunturales y estructurales que presenta el mercado de trabajo.

**L**os mercados locales de empleo son áreas geográficas donde un número importante de empresarios y trabajadores adoptan sus acuerdos. Dentro del *Proyecto de Investigación Séneca nº 12043/PPC/09: “Los mercados locales de empleo en la Región de Murcia de los colectivos en riesgo de exclusión”*, de la Universidad de Murcia, se han determinado en la región cinco mercados locales de empleo: Centro Este, Suroeste, Sureste, Norte y Oeste.

Murcia, 5 de julio de 2016

## ÍNDICE

|                         |    |
|-------------------------|----|
| METODOLOGÍA.....        | 3  |
| OBJETIVOS.....          | 4  |
| MURCIA (REGIÓN DE)..... | 6  |
| MLE CENTRO ESTE.....    | 7  |
| MLE SUROESTE.....       | 8  |
| MLE SURESTE.....        | 9  |
| MLE NORTE.....          | 10 |
| MLE OESTE.....          | 11 |
| FUENTES.....            | 12 |

## METODOLOGÍA

Para la elaboración del informe se usan los siguientes procedimientos:

- Estudio comparativo, basado en el análisis de datos de diferentes periodos para poder establecer relaciones entre ellos y explicar las variaciones que se manifiesten en los mismos. Principalmente se analiza la evolución de los últimos doce meses.
- Análisis cuantitativo de las diversas variables que componen el mercado de trabajo, así como su interacción que permitan obtener resultados más amplios y complejos que contemplen perspectivas diferentes en función de la variable que predomine.
- Los mercados locales de empleo fueron determinados por la Universidad de Murcia mediante procedimientos estadísticos y comprenden los siguientes municipios:

**Centro Este:** Abanilla, Albudeite, Alcantarilla, Alguazas, Archena, Beniel, Bullas Campos del Río, Ceutí, Fortuna, Jumilla, Lorquí, Molina de Segura, Mula, Murcia, Ojós, Pliego, Santomera, Las Torres de Cotillas, Ulea, Villanueva del Río Segura y Yecla.

**Suroeste:** Águilas, Aledo, Alhama de Murcia, Librilla, Lorca, Mazarrón, Puerto Lumbreras y Totana.

**Sureste:** Los Alcázares, Cartagena, Fuente Álamo de Murcia, San Javier, San Pedro del Pinatar, Torre Pacheco y La Unión.

**Norte:** Abarán, Blanca, Calasparra, Cieza y Ricote.

**Oeste:** Caravaca de la Cruz, Cehegín y Moratalla.

- Paro registrado en % de la población potencialmente activa (**Paro registrado % ppa**) es el número de parados registrados en el Servicio Público de Empleo Estatal relativizado por la población potencialmente activa de 15 a 64 años, referida al padrón de 1 de enero de 2011 ( $\text{Parados registrados} / \text{Población de 15 a 64 años} \times 100$ ). Ha sido necesario considerar como población potencialmente activa la comprendida entre 15 y 64 años (en vez de 16 a 64) porque a nivel municipal no se proporciona otro intervalo. Se aplica esta metodología porque no es posible elaborar una tasa de paro municipal referida a la población activa porque la Encuesta de Población Activa no proporciona información desagregada a nivel municipal.
- TVA: tasa de variación anual.
- TVM: tasa de variación mensual.
- Se han establecido cuatro categorías sobre el nivel de estudios: analfabetos, estudios primarios, ESO y FP (estudios secundarios) y educación superior (estudios universitarios).

## OBJETIVOS

Entre los objetivos de la presente publicación destacan:

1. Proporcionar una información resumida y al mismo tiempo suficiente, de tal manera que sirva de orientación básica y eficaz.
2. Acercar la información al ámbito que rodea al usuario para que pueda aprovechar mejor las posibilidades que ofrece el mercado laboral de su entorno en cuanto a formación y empleo.
3. Actualizar la información que el Observatorio presenta en la página Web ([www.um.es/observalocal](http://www.um.es/observalocal)) sobre cada uno de los mercados locales de empleo.
4. Profundizar y mejorar el conocimiento de los factores que influyen e integran el mercado de trabajo.
5. Servir de base para la elaboración de otros informes del propio Observatorio.

**JUNIO 2016**

**INFORME MERCADOS LOCALES DE EMPLEO**

**REGIÓN DE MURCIA**

## REGIÓN DE MURCIA

JUNIO 2016

### Paro registrado

| Paro Registrado % p.p.a. | TVM %   | TVA %   |
|--------------------------|---------|---------|
| jun-16 <b>11,63</b>      |         |         |
| may-16 <b>11,84</b>      | ↓ -1,71 | ↓ -8,59 |
| jun-15 <b>12,73</b>      |         |         |

El **paro registrado** en junio de 2016 se reduce en 2.038 personas y se sitúa en **116.850** desempleados. En referencia al **sexo**, el 58,04% de paradas son mujeres. El 61,99% de los parados tienen un **nivel académico** “ESO y FP”. La **ocupación** que más empleo recupera en el último año es “ocupaciones militares” (-20,31%).

### Contratos de trabajo registrados

El **número de contratos registrados** en junio de 2016 es de **97.836** lo que representa un aumento en las contrataciones con respecto al año anterior del 12,59%.

Según el **sexo**, el 69,47% de los contratos lo firmaron hombres. La mayoría de las contrataciones se realizaron en **agricultura** y **servicios** (49,00% y 42,00). El 95,08% de los contratos fueron **temporales**.

### Evolución paro registrado % p.p.a.

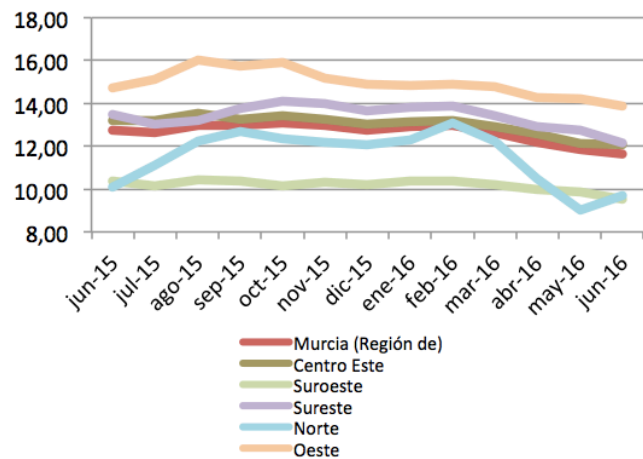

Fuente: elaboración propia a partir datos SEF

## CENTRO ESTE

**JUNIO 2016**

Abanilla, Albudeite, Alcantarilla, Alguazas, Archena, Beniel, Bullas, Campos del Río, Ceutí, Fortuna, Jumilla, Lorquí, Molina de Segura, Mula, Murcia, Ojós, Pliego, Santomera, Las Torres de Cotillas, Ulea, Villanueva del Río Segura y Yecla.

### Paro registrado

| Paro Registrado % p.p.a. | TVM %        | TVA %   |
|--------------------------|--------------|---------|
| jun-16                   | <b>12,07</b> |         |
| may-16                   | 12,11        | ↓ -0,28 |
| jun-15                   | 13,20        | ↓ -8,58 |

El **paro registrado** en junio de 2016 se sitúa en **63.394** desempleados. En referencia al **sexo**, el 58,33% de paradas son mujeres. El 63,96% de parados tienen **nivel académico** de “ESO y FP”. La **ocupación** que más empleo recupera en el último año es “directivos” (-21,38%).

### Contratos de trabajo registrados

El **número de contratos registrados** en junio de 2016 es de **33.861** lo que representa un aumento en las contrataciones con respecto al año anterior del 11,02%.

Según el **sexo**, el 61,89% de los contratos lo firmaron hombres. La mayoría de las contrataciones se realizaron en **servicios** (53,16%). El 91,13% de los contratos fueron **temporales**.

### Evolución paro registrado % p.p.a.

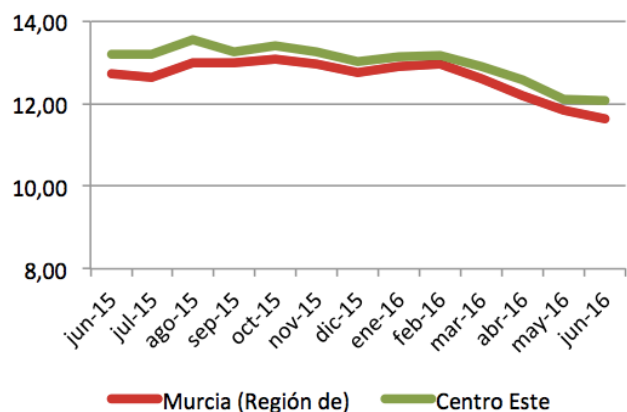

Fuente: elaboración propia a partir datos SEF

### Distribución paro registrado por sectores económicos (%)

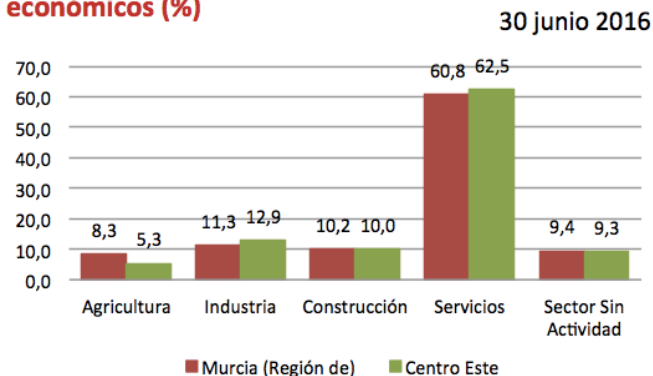

Fuente: elaboración propia a partir datos SEF

### Evolución contratación indefinida

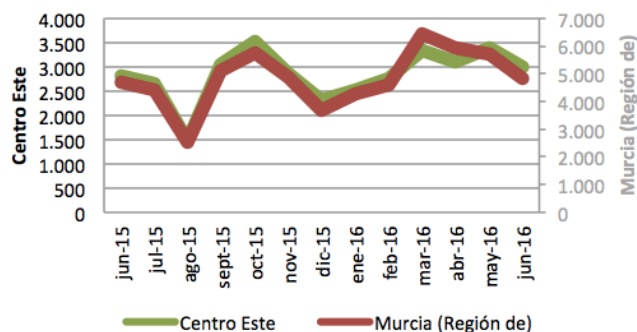

Fuente: elaboración propia a partir datos SEF

## SUROESTE

**JUNIO 2016**

Águilas, Aledo, Alhama de Murcia, Librilla, Lorca, Mazarrón, Puerto Lumbreras y Totana.

### Paro registrado

| Paro Registrado % p.p.a. | TVM %       | TVA %   |
|--------------------------|-------------|---------|
| jun-16                   | <b>9,51</b> |         |
| may-16                   | 9,88        | ↓ -3,75 |
| jun-15                   | 10,39       | ↓ -8,48 |

El **paro registrado** en junio de 2016 se sitúa en **15.202** desempleados. En referencia al **sexo**, el 57,84% de paradas son mujeres. El 74,90% de los parados tienen un **nivel académico** “ESO y FP”. La **ocupación** que más empleo recupera en el último año es “trabajadores cualificados industria manufacturera” (-15,86%).

### Contratos de trabajo registrados

El **número de contratos registrados** en junio de 2016 es de **17.759** lo que representa un aumento en las contrataciones con respecto al año anterior del 29,50%

Según el **sexo**, el 64,53% de los contratos lo firmaron hombres. La mayoría de las contrataciones se realizaron en **agricultura** y **servicios** (64,15% y 41,57%). El 96,22% de los contratos fueron **temporales**.

### Evolución paro registrado % p.p.a.

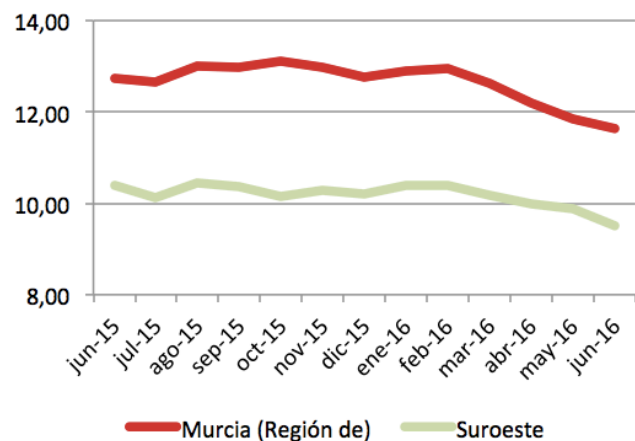

Fuente: elaboración propia a partir datos SEF

### Distribución paro registrado por sectores económicos (%)

30 junio 2016

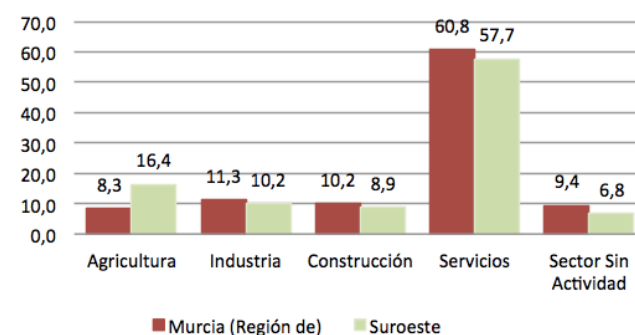

Fuente: elaboración propia a partir datos SEF

### Evolución contratación indefinida

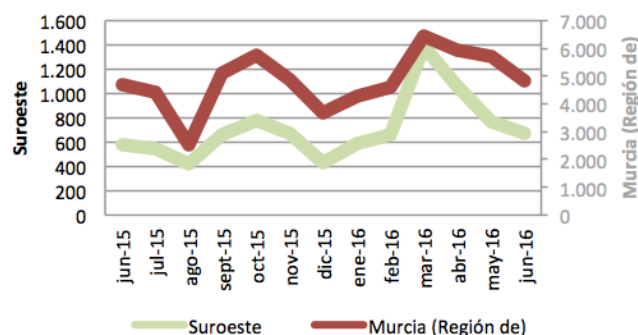

Fuente: elaboración propia a partir datos SEF



## SURESTE

**JUNIO 2016**

Los Alcázares, Cartagena, Fuente Álamo, San Javier, San Pedro del Pinatar, Torre Pacheco y La Unión.

### Paro registrado

| Paro Registrado % p.p.a. | TVM %   | TVA %   |
|--------------------------|---------|---------|
| jun-16 <b>12,15</b>      |         |         |
| may-16 12,75             | ↓ -4,72 | ↓ -9,69 |
| jun-15 13,45             |         |         |

El **paro registrado** en junio de 2016 se sitúa en **29.232** desempleados. En referencia al **sexo**, el 57,32% de paradas son mujeres. El 51,82% de los parados tienen un **nivel académico** "ESO y FP". La **ocupación** que más empleo recupera en el último año es "ocupaciones militares" (-30,77%).

### Contratos de trabajo registrados

El **número de contratos registrados** en junio de 2016 es de **37.122** lo que representa un aumento en las contrataciones con respecto al año anterior del 15,25 .

Según el **sexo**, el 77,12% de los contratos lo firmaron hombres. La mayoría de las contrataciones se realizaron en **agricultura** y **servicios** (74,89% y 37,65%). El 97,61% de los contratos fueron **temporales**.

### Evolución paro registrado % p.p.a.

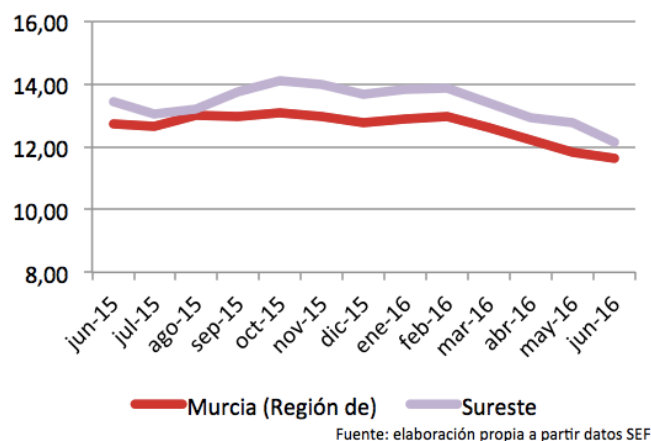

### Distribución paro registrado por sectores económicos (%)

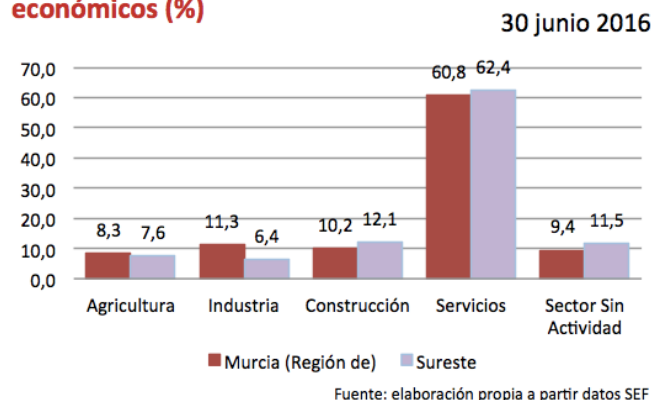

### Evolución contratación indefinida

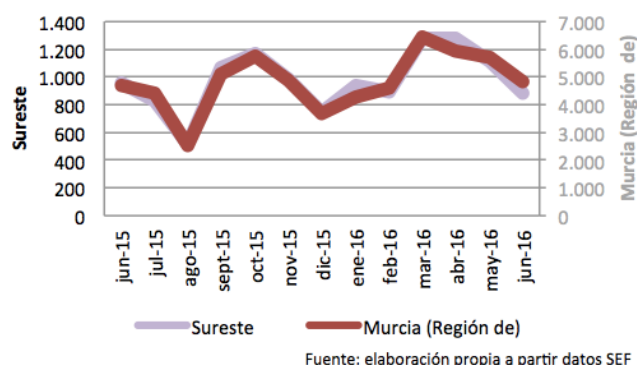

## NORTE

Abarán, Blanca, Calasparra, Cieza y Ricote.

**JUNIO 2016**

### Paro registrado

| Paro Registrado % p.p.a. | TVM %        | TVA %          |
|--------------------------|--------------|----------------|
| jun-16                   | <b>9,67</b>  |                |
| may-16                   | <b>9,01</b>  | <b>↑ 7,37</b>  |
| jun-15                   | <b>10,11</b> | <b>↓ -4,33</b> |

El **paro registrado** en junio de 2016 se sitúa en **4.356** desempleados. En referencia al **sexo**, el 57,145 de paradas son mujeres. El 58,82% de los parados tienen un **nivel académico** “ESO y FP”. La **ocupación** que más empleo recupera en el último año es “ocupaciones militares” (-50,00%).

### Contratos de trabajo registrados

El **número de contratos registrados** en junio de 2016 es de **5.942** lo que representa un descenso en las contrataciones con respecto al año anterior del -22,20%.

Según el **sexo**, el 78,08% de los contratos lo firmaron hombres. La mayoría de las contrataciones se realizaron en **agricultura** y **servicios** (51,19% y 12,29%). El 97,26% de los contratos fueron **temporales**.

### Evolución paro registrado % p.p.a.

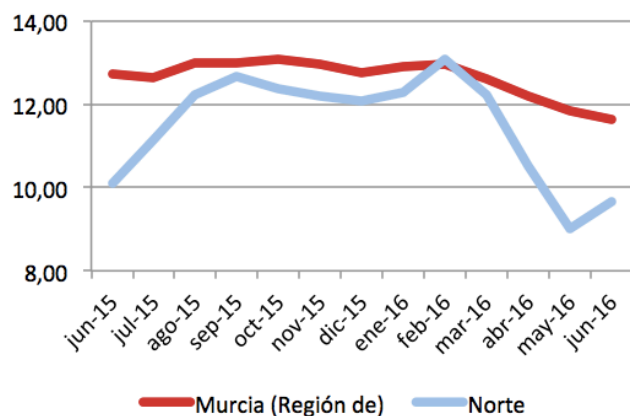

Fuente: elaboración propia a partir datos SEF

### Distribución paro registrado por sectores económicos (%)

30 junio 2016

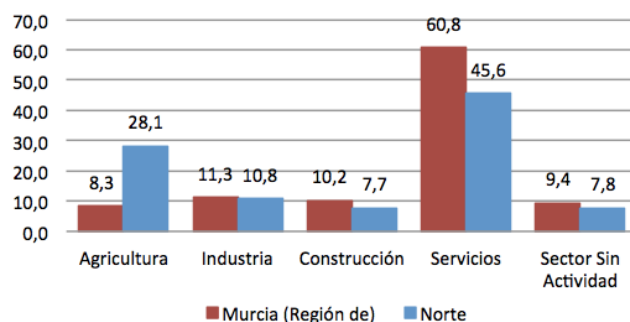

Fuente: elaboración propia a partir datos SEF

### Evolución contratación indefinida

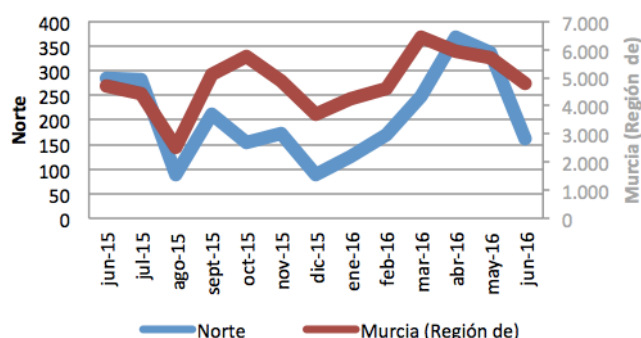

Fuente: elaboración propia a partir datos SEF

## OESTE

**JUNIO 2016**

OESTE: Caravaca de la Cruz, Cehegín y Moratalla.

### Paro registrado

| Paro Registrado % p.p.a. | TVM %   | TVA %   |
|--------------------------|---------|---------|
| jun-16 <b>13,86</b>      |         |         |
| may-16 14,19             | ↓ -2,38 | ↓ -5,83 |
| jun-15 14,71             |         |         |

El **paro registrado** en junio de 2016 se sitúa en **4.666** desempleados. En referencia al **sexo**, el 60,20% de paradas son mujeres. El 73,30% de los parados tienen un **nivel académico** “ESO y FP”. La **ocupación** que más empleo recupera en el último año es “Trab. Cualif. S. Agric., Ganad., For.Y Pesq.” (-9,05%).

### Contratos de trabajo registrados

El **número de contratos registrados** en junio de 2016 es de **3.152** lo que representa un aumento en las contrataciones con respecto al año anterior del 11,34%.

Según el **sexo**, el 64,92% de los contratos lo firmaron hombres. La mayoría de las contrataciones se realizaron en **agricultura y servicios** (71,63% y 34,31%). El 96,46% de los contratos fueron **temporales**.

### Evolución paro registrado % p.p.a.

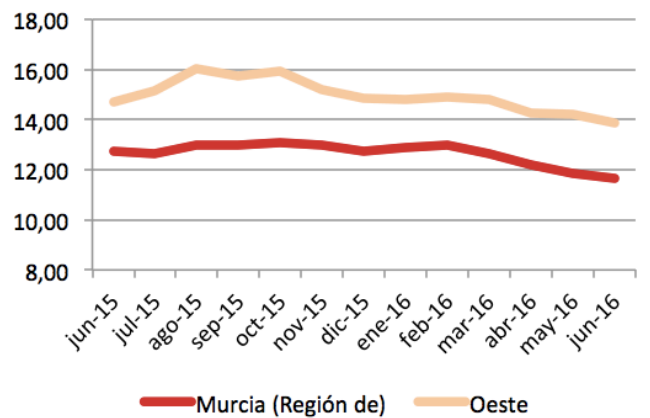

Fuente: elaboración propia a partir datos SEF

### Distribución paro registrado por sectores económicos (%)

30 junio 2016

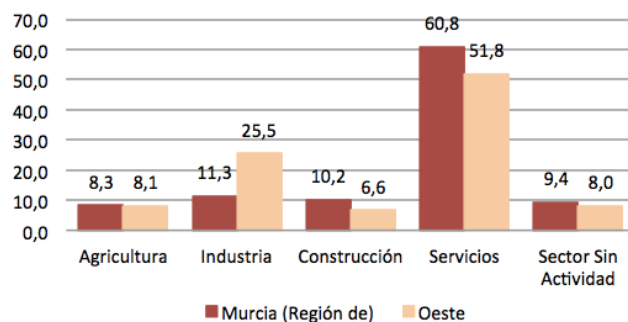

Fuente: elaboración propia a partir datos SEF

### Evolución contratación indefinida

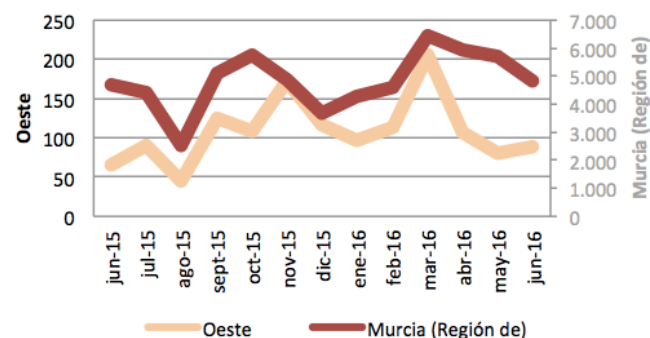

Fuente: elaboración propia a partir datos SEF

## FUENTES

- Centro Regional de Estadística de Murcia (CREM) <http://www.carm.es/conet/>
- Instituto Geográfico Nacional (IGN) <http://www.ign.es>
- Instituto Nacional de Estadística (INE) <http://www.ine.es>
- Ministerio de Empleo y Seguridad Social (MESS) <http://www.empleo.gob.es/>
- Observatorio de Desarrollo Rural, Local y Empleo de la Región de Murcia.  
<http://www.um.es/observalocal>
- Servicio Público de Empleo Estatal (SEPE) <http://www.sepe.es>
- Universidad de Murcia. Facultad de Ciencias del Trabajo. <http://www.um.es/web/cctrabajo/>