

Paro registrado

El **paro registrado** en noviembre de 2018 se sitúa en **4.512** desempleados. En referencia al **sexo**, el 60,06% de paradas son mujeres. El 58,49% de los parados tienen un **nivel académico "ESO y FP"**. La **ocupación** que más empleo recupera en el último año es "Ocupaciones militares" (-100,00%).

Extensión Km2:

841,30

Población empadronada (2011):

67.041

-Mujeres:

33.245

-Hombres:

33.796

Población 15-64 años:

67,20%

Población extranjera:

10,05%

Población extranjera 15-64 años:

80,31%

Afiliación Seguridad Social (sept. 2018):

18.782

- Régimen General:

8.740

- R.E.T. Autónomos:

4.054

- R.G. - S.E. Agrario:

5.734

- Hogar:

0

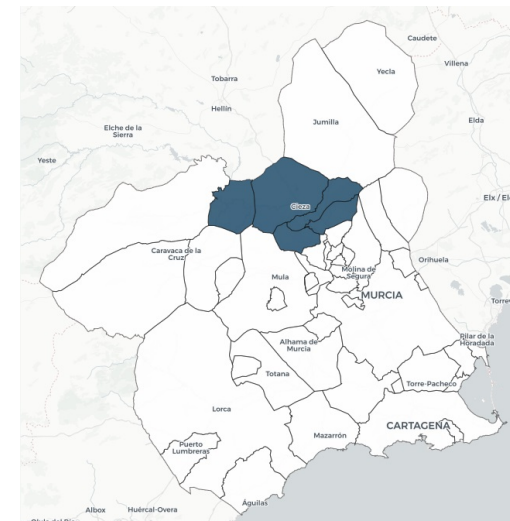

Evolución del paro registrado en % de la p.p.a

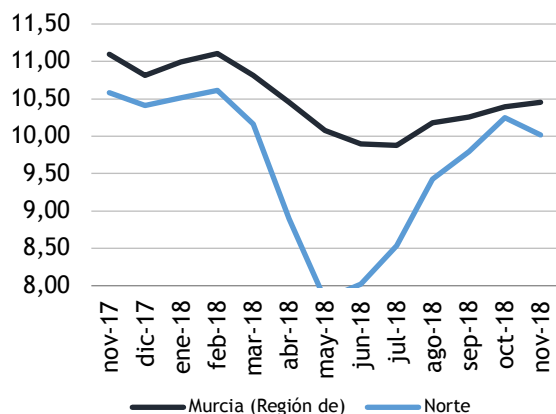

Fuente: elaboración propia a partir datos SEF

Paro Registrado % p.p.a.		TVM %	TVA %
nov-18	10,02	↓ -2,30	↓ -5,33
oct-18	10,25		
nov-17	10,58		

Contratos registrados

El número de **contratos registrados** en noviembre de 2018 es de **3.020**. Según el **sexo**, el 68,69% de los contratos lo firmaron hombres. La mayoría de las contrataciones se realizaron en **agricultura y servicios** (42,12% y 40,86%). El 91,23% de los contratos fueron **temporales**.

Distribución del paro registrado por sectores económicos

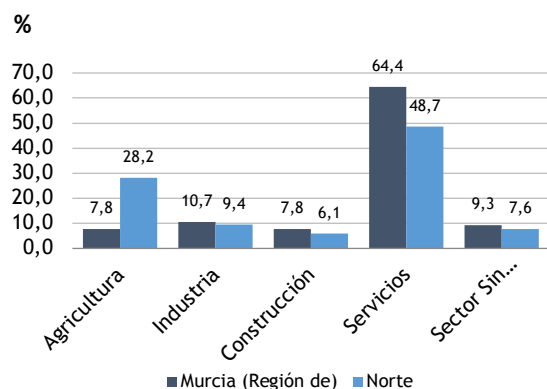

30 noviembre 2018

Fuente: elaboración propia a partir datos SEF

Evolución de la contratación indefinida

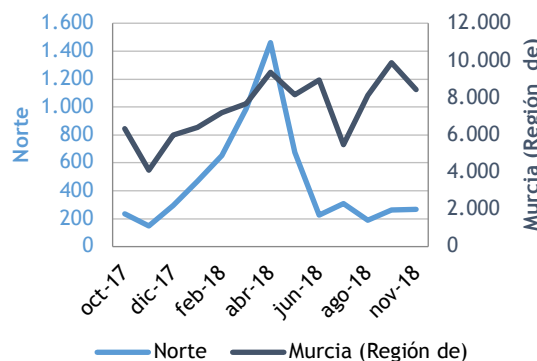

Fuente: elaboración propia a partir datos SEF

Contratación por sectores económicos

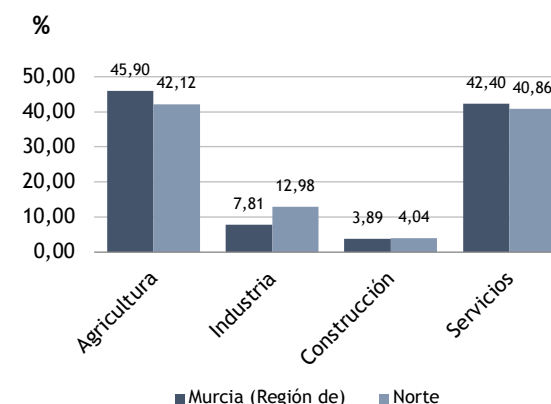

30 noviembre 2018

Fuente: elaboración propia a partir datos SEF