

MERCADOS LOCALES DE EMPLEO

REGIÓN DE MURCIA

Paro registrado

El **paro registrado** en noviembre de 2018 aumenta en 655 personas y se sitúa en **105.029** desempleados. En referencia al **sexo**, el 61,06% de paradas son mujeres. El 61,13% de los parados tienen un nivel académico “ESO y FP”. La **ocupación** que más empleo recupera en el último año es “Operaciones militares” (-17,46%).

| | |
|---|-----------|
| Extensión Km2: | 11.314,00 |
| Población empadronada (2011): | 1.470.069 |
| -Mujeres: | 728.488 |
| -Hombres: | 741.581 |
| Población 15-64 años: | 68,32% |
| Población extranjera: | 16,38% |
| Población extranjera 15-64 años: | 78,61% |
| Afiliación Seguridad Social (sept. 2018): | 565.827 |
| - Régimen General: | 382.794 |
| - R.E.T. Autónomos: | 98.762 |
| - R.G. - S.E. Agrario: | 71.676 |
| - Hogar: | 1.211 |

Evolución del paro registrado en % de la p.p.a

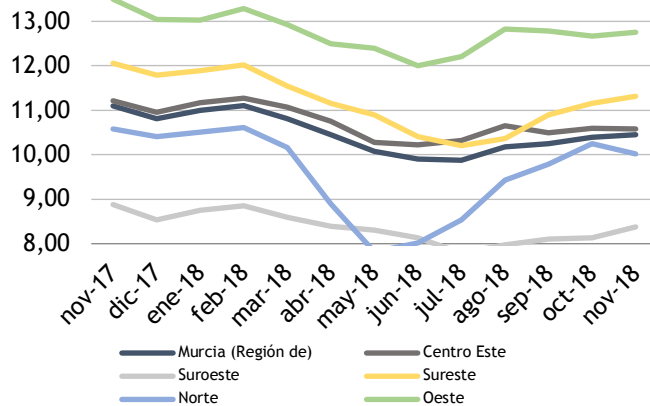

Fuente: elaboración propia a partir datos SEF

| Paro Registrado % p.p.a. | TVM % | TVA % |
|--------------------------|--------|---------|
| nov-18 10,46 | ↑ 0,63 | ↓ -5,75 |
| oct-18 10,39 | | |
| nov-17 11,09 | | |

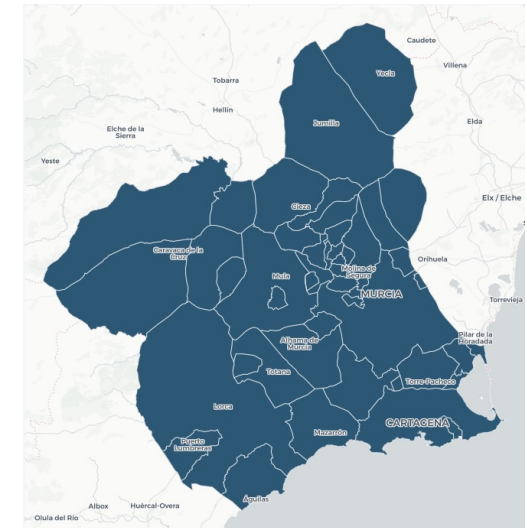

Contratos registrados

El número de **contratos registrados** en noviembre de 2018 es de 91.041. Según el **sexo**, el 67,58% de los contratos lo firmaron hombres. La mayoría de las contrataciones se realizaron en **agricultura y servicios** (45,90% y 42,40%). El 90,75% de los contratos fueron **temporales**.

Esta publicación, de carácter mensual, tiene como objetivo presentar de forma concisa las principales variables que determinan el mercado laboral, facilitando conocer cuál es la realidad, la situación y los cambios coyunturales y estructurales que presenta el mercado de trabajo.

Los mercados locales de empleo son áreas geográficas donde un número importante de empresarios y trabajadores adoptan sus acuerdos. Dentro del *Proyecto de Investigación Séneca nº 12043/PPC/09: “Los mercados locales de empleo en la Región de Murcia de los colectivos en riesgo de exclusión”*, de la Universidad de Murcia, se han determinado en la región cinco mercados locales de empleo: Centro Este, Suroeste, Sureste, Norte y Oeste.