

MERCADOS LOCALES DE EMPLEO

REGIÓN DE MURCIA

Paro registrado

El **paro registrado** en abril de 2019 se reduce en 4.281 personas y se sitúa en **100.499** desempleados. En referencia al **sexo**, el 61,50% de parados son mujeres. El 61,66% de los parados tienen un **nivel académico "ESO y FP"**. La **ocupación que más reduce el paro** en el último año es "Ocupaciones militares" (-9,84%).

Extensión Km2:	11.314,00
Población empadronada (2011):	1.470.069
-Mujeres:	728.488
-Hombres:	741.581
Población 15-64 años:	68,32%
Población extranjera:	16,38%
Población extranjera 15-64 años:	78,61%
Afiliación Seguridad Social (mar. 2019):	588.155
- Régimen General:	394.800
- R.E.T. Autónomos:	99.756
- R.G. - S.E. Agrario:	81.052
- Hogar:	1.190

Evolución del paro registrado en % de la p.p.a

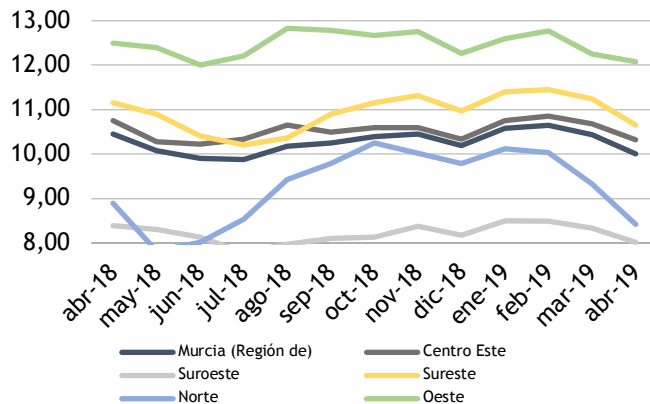

Fuente: elaboración propia a partir datos SEF

Paro Registrado % p.p.a.	TVM %	TVA %
abr-19 10,01		
mar-19 10,43	↓ -4,09	↓ -4,26
abr-18 10,45		

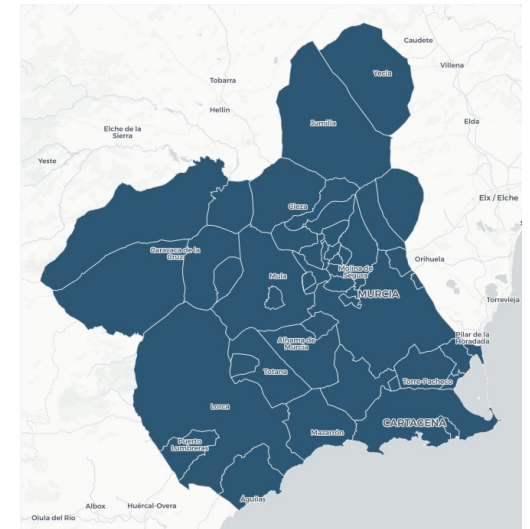

Contratos registrados

El número de **contratos registrados** en abril de 2019 es de **92.891**. Según el **sexo**, el 67,90% de los contratos lo firmaron hombres. La mayoría de las contrataciones se realizaron en **agricultura y servicios** (47,99% y 41,84%). El 92,39% de los contratos fueron **temporales**.

Esta publicación, de carácter mensual, tiene como objetivo presentar de forma concisa las principales variables que determinan el mercado laboral, facilitando conocer cuál es la realidad, la situación y los cambios coyunturales y estructurales que presenta el mercado de trabajo.

Los mercados locales de empleo son áreas geográficas donde un número importante de empresarios y trabajadores adoptan sus acuerdos. Dentro del *Proyecto de Investigación Séneca nº 12043/PPC/09: "Los mercados locales de empleo en la Región de Murcia de los colectivos en riesgo de exclusión"*, de la Universidad de Murcia, se han determinado en la región cinco mercados locales de empleo: Centro Este, Suroeste, Sureste, Norte y Oeste.