

# MERCADOS LOCALES DE EMPLEO

## REGIÓN DE MURCIA

### Paro registrado

El **paro registrado** en noviembre de 2019 aumenta en 805 personas y se sitúa en **100.624**. En referencia al **sexo**, el 61,10% de las paradas son mujeres. El 60,36% de las personas paradas tienen un **nivel académico** “ESO y FP”. La **ocupación** que más reduce el paro en el último año es “Operadores de maquinaria” (-7,90%).

Extensión Km2:	11.314,00
Población empadronada (2011):	1.470.069
-Mujeres:	728.488
-Hombres:	741.581
Población 15-64 años:	68,32%
Población extranjera:	16,38%
Población extranjera 15-64 años:	78,61%
Afiliación Seguridad Social (octubre 2019):	582.599
- Régimen General:	397.904
- R.E.T. Autónomos:	99.928
- R.G. - S.E. Agrario:	72.718
- Hogar:	1.189

### Evolución del paro registrado en % de la p.p.a

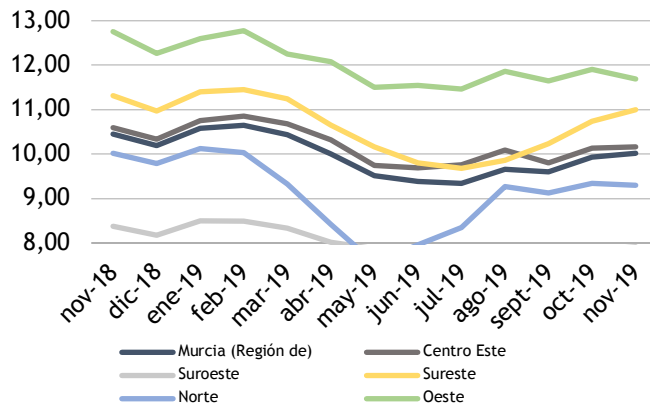

Fuente: elaboración propia a partir datos SEF

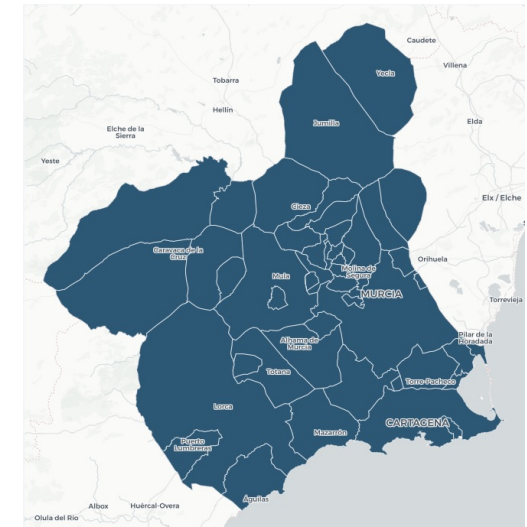

### Contratos registrados

El número de **contratos registrados** en noviembre de 2019 es de **81.446**. Según el **sexo**, el 67,46% de los contratos lo firmaron hombres. La mayoría de las contrataciones se realizaron en **agricultura y servicios** (43,65% y 45,10%). El 91,30% de los contratos fueron **temporales**.

Paro Registrado % p.p.a.	TVM %	TVA %
nov-19 10,02	↑ 0,81	↓ -4,19
oct-19 9,94		
nov-18 10,46		

Esta publicación, de carácter mensual, tiene como objetivo presentar de forma concisa las principales variables que determinan el mercado laboral, facilitando conocer cuál es la realidad, la situación y los cambios coyunturales y estructurales que presenta el mercado de trabajo.

Los mercados locales de empleo son áreas geográficas donde un número importante de empresarios y trabajadores adoptan sus acuerdos. Dentro del *Proyecto de Investigación Séneca nº 12043/PPC/09: “Los mercados locales de empleo en la Región de Murcia de los colectivos en riesgo de exclusión”*, de la Universidad de Murcia, se han determinado en la región cinco mercados locales de empleo: Centro Este, Suroeste, Sureste, Norte y Oeste.